

ACIDENTES DE TRABALHO MORTAIS OBJECTO DE INQUÉRITO

(INFORMAÇÃO ACTUALIZADA A 30 DE NOVEMBRO DE 2008)

NOTA

Os inspectores do trabalho realizam inquérito urgente e sumário para averiguar das causas de acidentes de trabalho mortais no local de trabalho cujos dados tratados constam dos quadros estatísticos que podem ser vistos a seguir.

Nos períodos considerados, tem sido objectivo da ACT assegurar a realização de inquérito a todos os acidentes de trabalho mortais de que se tenha conhecimento por qualquer forma, visando dessa forma cobrir o seu universo.

ACIDENTES DE TRABALHO MORTAIS OBJECTO DE INQUÉRITO 2004-2008

	2004		2005		2006		2007		2008	
	Total	Construção	Total	Construção	Total	Construção	Total	Construção	Total	Construção
Janeiro	17	10	8	2	11	7	11	3	13	7
Fevereiro	14	8	10	6	11	5	14	6	15	7
Março	19	9	17	11	13	10	18	7	5	4
Abril	14	5	17	11	13	2	10	7	7	3
Maió	20	9	20	11	26	10	15	8	8	4
Junho	23	12	14	6	14	8	13	7	6	3
Julho	29	13	19	10	15	4	14	8	8	4
Agosto	11	5	21	12	15	6	10	3	8	5
Setembro	15	7	17	6	11	7	15	7	14	10
Outubro	9	7	9	4	13	5	15	12	13	4
Novembro	16	10	8	4	6	4	20	10	12	3
Dezembro	10	6	9	3	9	3	8	4		
Total	197	101	169	86	157	71	163	82	109	54

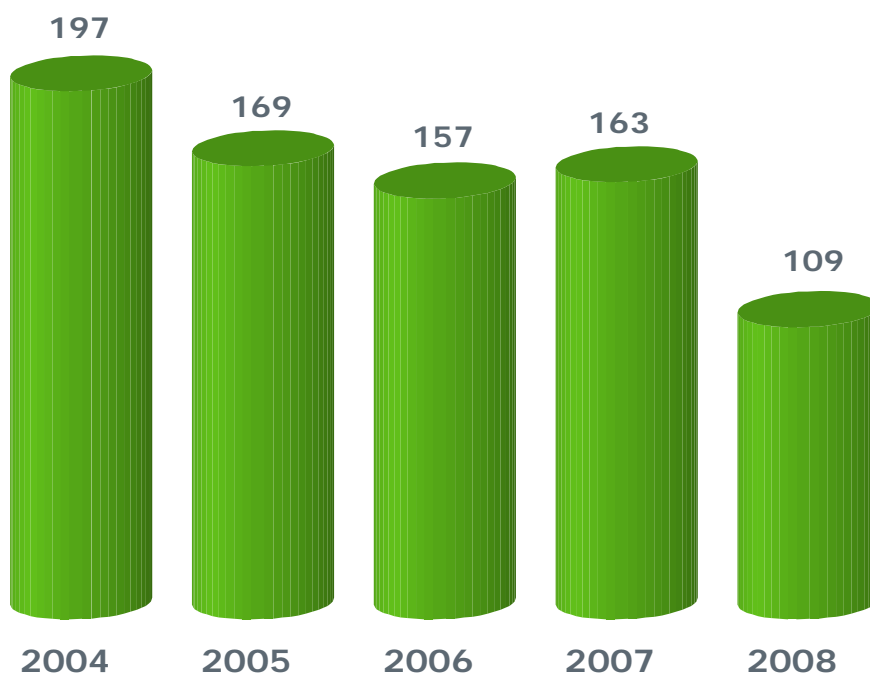

ACIDENTES MORTAIS - TOTAL

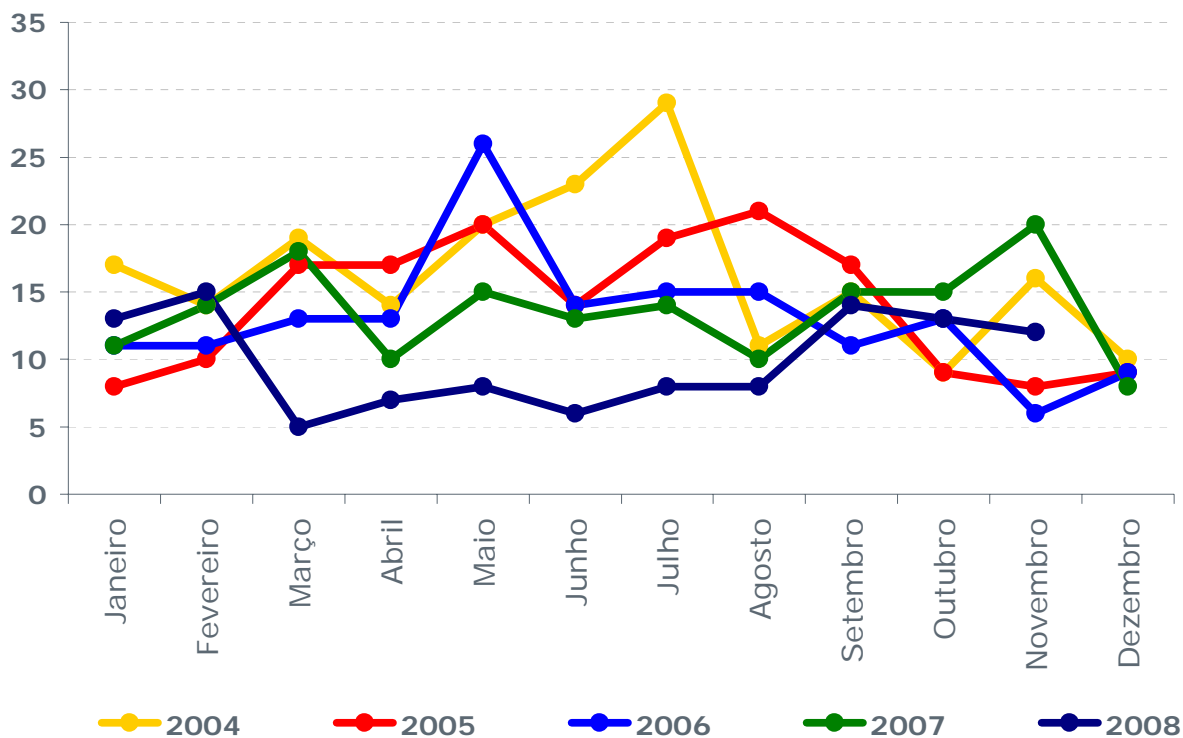

ACIDENTES MORTAIS - SECTOR DA CONSTRUÇÃO

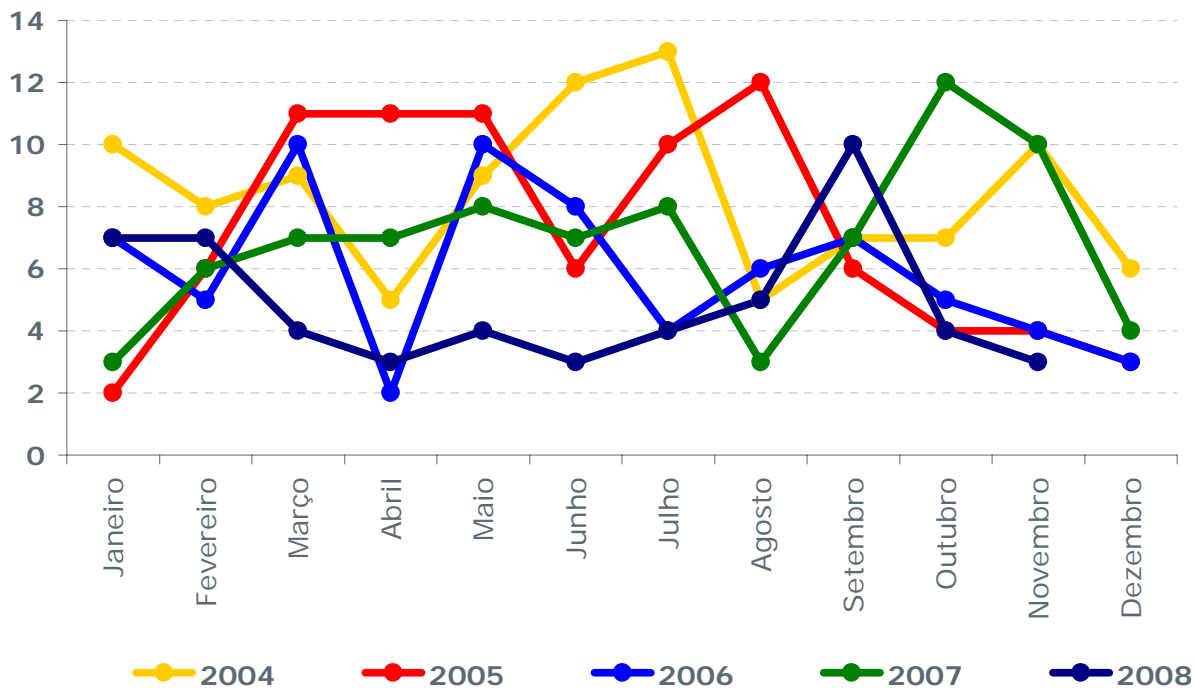

QUADROS 2008

ACIDENTES DE TRABALHO MORTAIS POR SECTOR DE ACTIVIDADE - 2008

Sector de actividade		Totais
011/015	Agric. / Pec. / Serv. Agric.	7
20	Silvicultura e Exploração Florestal	3
50	Pescas	1
101/132	Extracção Prod. Met. e Energéticos	
141/145	Ind. Extract. Minerais não Metálicos	9
151/160	Ind. Alimentação / Bebidas / Tabaco	1
171/177	Ind. Têxtil	
201/205	Ind. Madeiras e Cortiça	3
211/212	Ind. do Papel	
221/223	Ind. Artes Gráficas Edição Publicações	
241/252	Ind. Química	
263/268	Ind. Cerâmica e Cimento	5
271/275	Ind. Metalúrgica de Base	
281/355	Ind. Prod. Metalicos e Mat. Eléctrico	10
361/372	Outras Indústrias Transformadoras	
401/410	Electricidade / Gás / Água	
451/455	Construção	54
501/505	Comércio e Reparação Automóvel	2
511/517	Comércio por Grosso	1
521/526	Comércio Retalhista	
601/634	Transportes e Armazenagem	5
641/642	Comunicações	
701/748	Serv. Prestados às Empresas	4
751/753	Administração Pública / Regional	2
851/853	Serv. Sociais Prest. Colectiv.	
900	Serv. Saneamento / Limpeza	1
921/927	Serv. Recreativos/Culturais	
930	Serv. Pessoais/Domésticos	1
Total		109

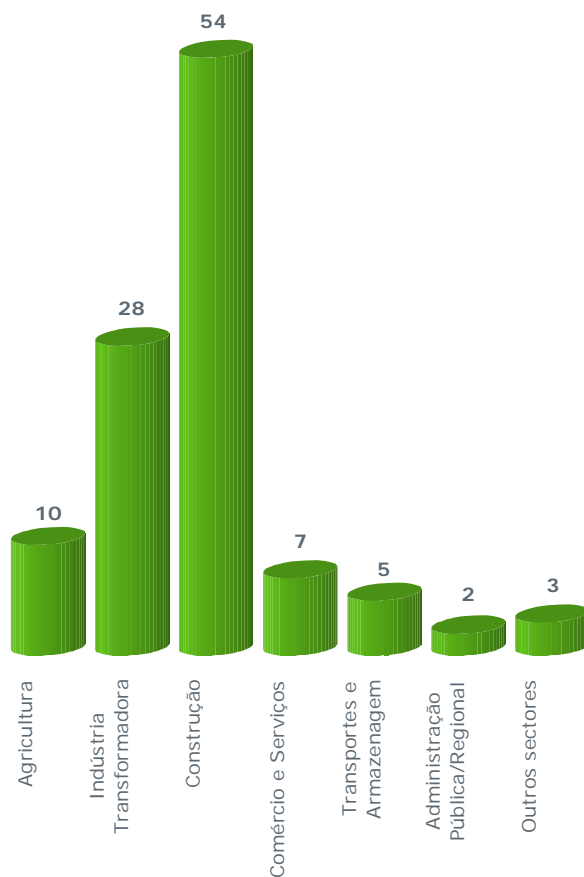

ACIDENTES DE TRABALHO MORTAIS SEGUNDO AS CAUSAS - 2008

Causas	Totais	Construção
Esmagamento	27	8
Queda em altura	25	17
Afogamento		
Choque objectos	16	6
Soterramento	7	6
Atropelamento	8	3
Electrocussão	7	6
Explosão	3	
Queda de nível		
Intoxicação	1	
Queda de pessoas		
Máquina agrícola		
Máquina		
Outras formas	9	4
Em averiguações	6	4
Total	109	54

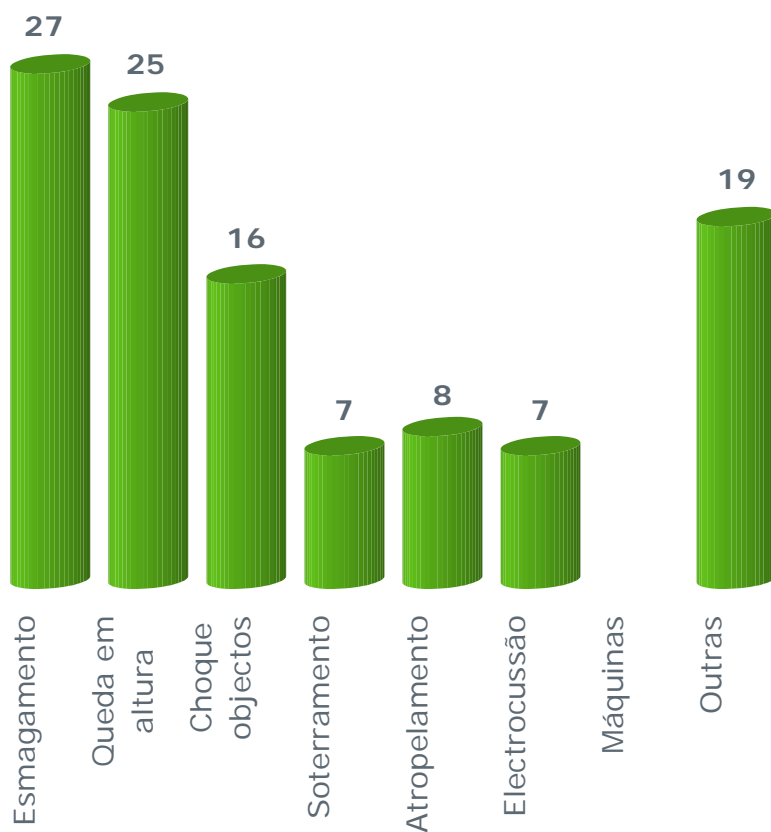

ACIDENTES DE TRABALHO MORTAIS: DISTRIBUIÇÃO SEGUNDO OS DIAS DA SEMANA, TIPO DE EMPRESA E NACIONALIDADE - 2008

Dia semana	Totais	Construção
2ª feira	18	12
3ª feira	21	9
4ª feira	30	15
5ª feira	13	5
6ª feira	20	12
Sáb.	7	1
Dom.		
Total	109	54

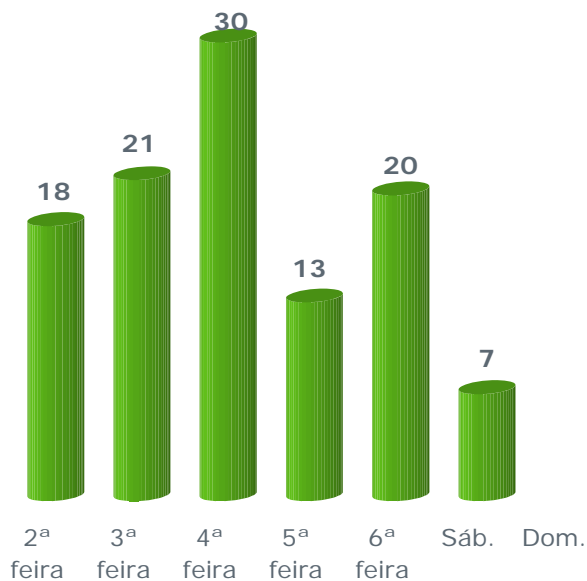

Tipo empr.	Totais	Construção
1 - 9	46	23
10 - 20	15	8
21 - 50	21	11
>50	27	12
Total	109	54

Nacionalidade	Totais	Construção
Angola	2	2
Brasil	2	2
Roménia	1	0
Ucrânia	3	2
Total	8	6

ACIDENTES DE TRABALHO MORTAIS POR DISTRITO - 2008

Distrito	Totais	Construção
Aveiro	10	5
Beja	3	
Braga	11	7
Bragança	1	1
C. Branco	3	3
Coimbra	7	3
Guarda	1	1
Évora	6	2
Faro	3	3
Leiria	6	1
Lisboa	17	11
Portalegre		
Porto	6	4
Santarém	9	5
Setúbal	8	1
V. Castelo	7	2
Vila Real	7	3
Viseu	4	2
TOTAL	109	54

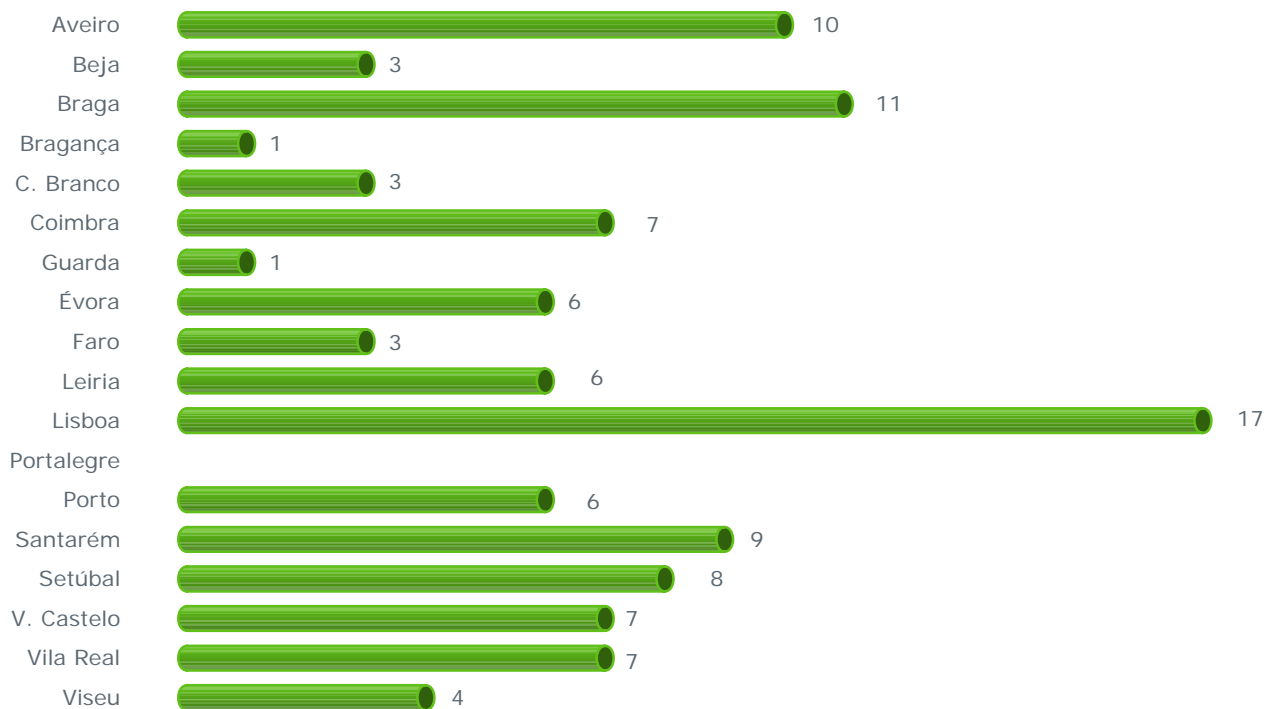

QUADROS 2007

ACIDENTES DE TRABALHO MORTAIS POR SECTOR DE ACTIVIDADE - 2007

Sector de actividade		Totais
011/015	Agric. / Pec. / Serv. Agric.	14
20	Silvicultura e Exploração Florestal	1
141/145	Ind. Extract. Minerais não Metálicos	6
151/160	Ind. Alimentação / Bebidas / Tabaco	3
171/177	Ind. Têxtil	1
201/205	Ind. Madeiras e Cortiça	6
211/212	Ind. do Papel	2
241/252	Ind. Química	1
263/268	Ind. Cerâmica e Cimento	3
281/355	Ind. Prod. Metálicos e Mat. Eléctrico	9
401/410	Electricidade / Gás / Água	3
451/455	Construção	82
501/505	Comércio e Reparação Automóvel	2
511/517	Comércio por Grosso	6
521/526	Comércio Retailista	3
601/634	Transportes e Armazenagem	4
641/642	Comunicações	2
701/748	Serv. Prestados às Empresas	9
751/753	Administração Pública / Regional	1
851/853	Serv. Sociais Prest. Colectiv.	2
900	Serv. Saneamento / Limpeza	1
921/927	Serv. Recreativos/Culturais	1
930	Serv. Pessoais/Domésticos	1
Total		163

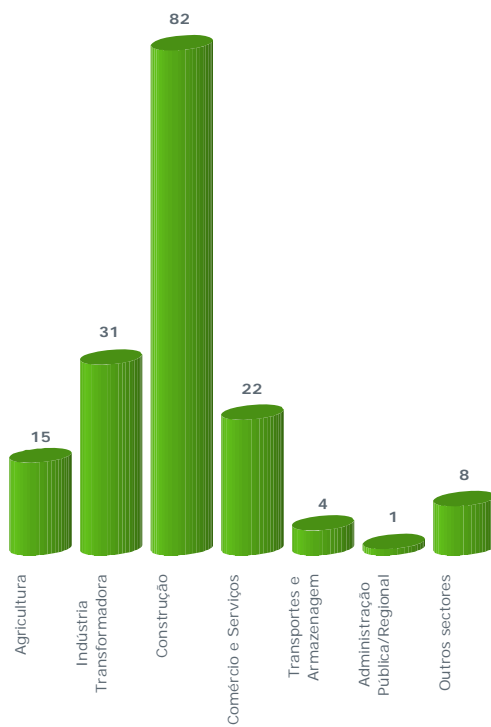

ACIDENTES DE TRABALHO MORTAIS SEGUNDO AS CAUSAS - 2007

Causas	Totais	Construção
Esmagamento	17	7
Queda em altura	64	47
Afogamento		
Choque objectos	23	7
Soterramento	7	7
Atropelamento	4	1
Electrocussão	9	8
Explosão	2	
Queda de nível	1	
Asfixia	3	1
Queda de pessoas	12	3
Máquina agrícola	5	
Máquina	1	
Outras formas	5	1
Em averiguações	10	
Total	163	82

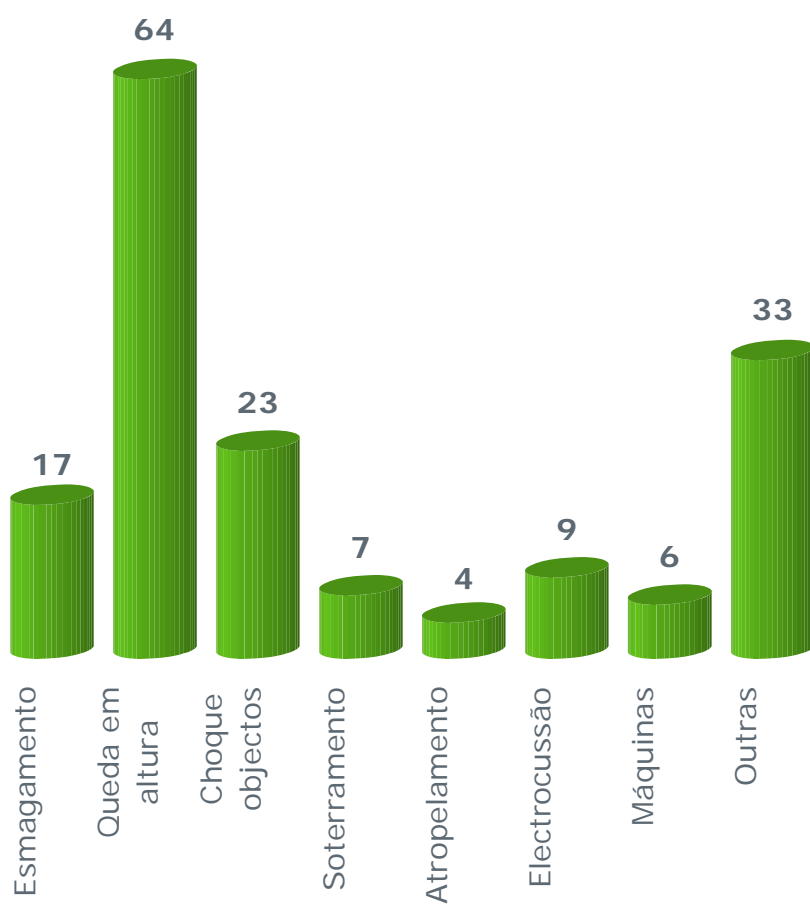

ACIDENTES DE TRABALHO MORTAIS: DISTRIBUIÇÃO SEGUNDO OS DIAS DA SEMANA, TIPO DE EMPRESA E NACIONALIDADE - 2007

Dia semana	Totais	Construção
2ª feira	33	16
3ª feira	28	17
4ª feira	29	17
5ª feira	31	11
6ª feira	23	13
Sáb.	17	7
Dom.	2	1
Total	163	82

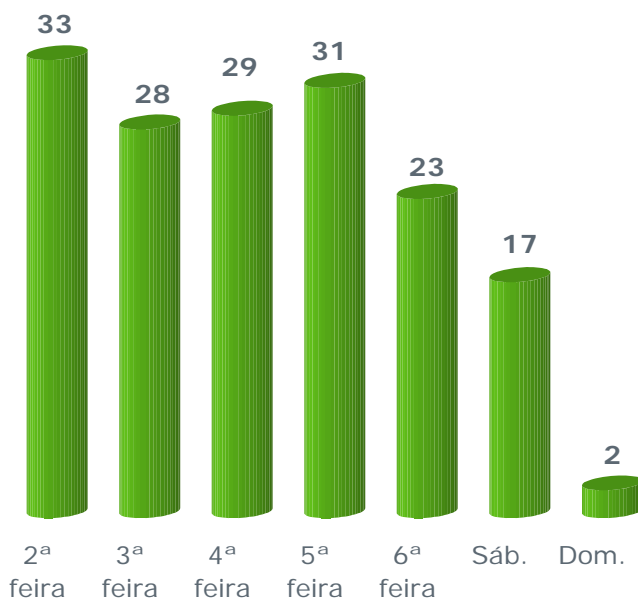

Tipo empr.	Totais	Construção
1 - 9	68	34
10 - 20	20	15
21 - 50	32	13
>50	43	20
Total	163	82

Nacionalidade	Totais	Construção
Angola	2	2
Brasil	5	4
Guiné Bissau	1	1
India	1	1
Roménia	1	1
Senegal	1	1
Ucrânia	2	2
Total	13	12

ACIDENTES DE TRABALHO MORTAIS POR DISTRITO - 2007

Distrito	Totais	Construção
Aveiro	16	8
Beja	2	1
Braga	13	6
Bragança	3	1
C. Branco	3	
Coimbra	13	5
Guarda	4	1
Évora	4	1
Faro	8	4
Leiria	14	5
Lisboa	20	16
Portalegre	1	
Porto	32	17
Santarém	6	4
Setúbal	12	5
V. Castelo	4	2
Vila Real	3	2
Viseu	5	3
TOTAL	163	81

