

A Casa e a Forma

José Manuel dos Santos Garcez

A Casa e a Forma:

Estudos Sobre os Modos de Implantação e Composição Morfológica
das Habitações Unifamiliares em Portugal Continental (2002 - 2012)

Universidade Fernando Pessoa

Porto, 2014

Índice de figuras

Ficha (Av-1) Distrito de Aveiro	4
Ficha (Be-1) Distrito de Beja.....	8
Ficha (Br-1) Distrito de Braga.....	13
Ficha (Bra-1) Distrito de Bragança	18
Ficha (Cb-1) Distrito de Castelo Branco	22
Ficha (Co-1) Distrito de Coimbra.....	26
Ficha (Ev-1) Distrito de Évora	29
Ficha (Fa-1) Distrito de Faro	34
Ficha (Gu-1) Distrito da Guarda.....	40
Ficha (Le-1) Distrito de Leiria.....	44
Ficha (Li-1) Distrito de Lisboa.....	50
Ficha (Por-1) Distrito de Portalegre	57
Ficha (Po-1) Distrito do Porto	61
Ficha (San-1) Distrito de Santarém	67
Ficha (Se-1) Distrito de Setúbal	71
Ficha (Vi-1) Distrito de Viana do Castelo.....	75
Ficha (Vil-1) Distrito de Vila Real.....	79
Ficha (Vis-1) Distrito de Viseu	83
Quadro Geral de Dados	87

FICHAS DE TIPOLOGIAS DE IMPLANTAÇÃO

DISTRITO	CIDADE	RUA / LUGAR	Av-1
Aveiro	Ilhavo	Rua Nossa Senhora da Saúde	
FONTES	[em linha] Disponível em: http://www.archdaily.com.br/32104/casa-na-costa-nova-topos-atelier-de-arquitectura/east-facade/ (consultado em 11-12-2012)		

ARQUITETURA – IMPLANTAÇÃO:

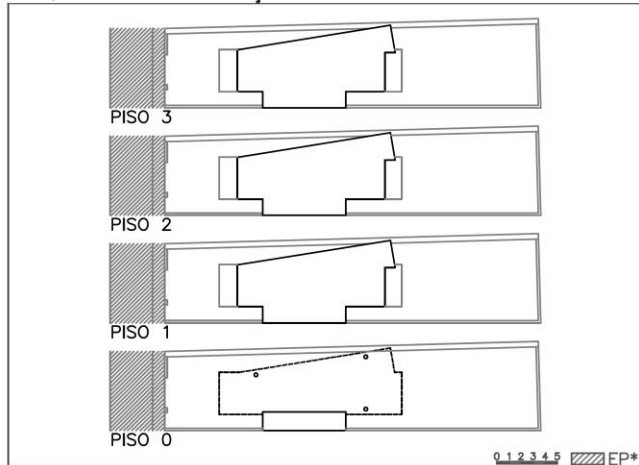

ARQUITETURA – VOLUMETRIA:

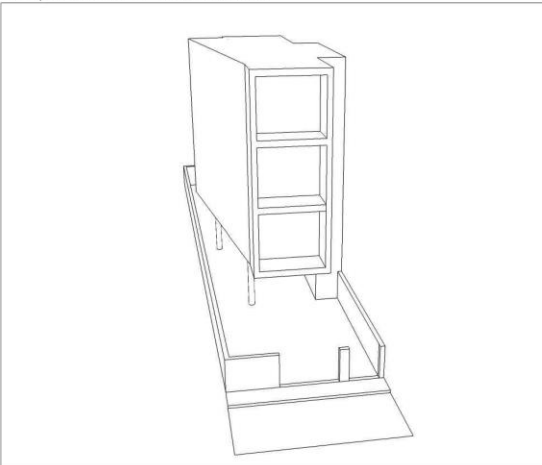

ÁREAS

ÁREA DO LOTE – (AL)*	220,00 m ²	
ÁREA DE IMPLANTAÇÃO – (AI)*	65,00 m ²	
ÁREA DESCOBERTA – (AD)	155,00 m ²	
ÁREA DESCOBERTA FRONTAL – (ADF)*	42,40 m ²	ZS*
ÁREA DESCOBERTA LATERAL – (ADL)*	13,60 m ²	ZSE*
ÁREA DESCOBERTA POSTERIOR – (ADP)*	99,00 m ²	ZI*

ACESSOS AO LOTE

Nº DE ACESSOS	2
ACESSO PEDONAL	10,70 m ² AP*
ACESSO AUTOMÓVEL	25,30 m ² AA*

TIPOLOGIA DE IMPLANTAÇÃO

ISOLADA <input type="checkbox"/>	(AEPS)	5,30 m ²
GEMINADA <input checked="" type="checkbox"/>	(AEPC)	4,70 m ²
BANDA <input type="checkbox"/>	(AEPQ)	20,00 m ²

COBERTURA

PLANA <input checked="" type="checkbox"/>
INCLINADA <input type="checkbox"/>
MISTA <input type="checkbox"/>

FORMAS DE IMPLANTAÇÃO

REGULAR QUADRADA <input type="checkbox"/>
REGULAR RECTANGULAR <input checked="" type="checkbox"/>
REGULAR COM PATIO <input type="checkbox"/>
REGULAR EM L <input type="checkbox"/>
REGULAR EM U <input type="checkbox"/>
IRREGULAR <input type="checkbox"/>

NÚMERO DE FACHADAS

UMA <input type="checkbox"/>
DUAS <input type="checkbox"/>
TRES <input checked="" type="checkbox"/>
QUATRO <input type="checkbox"/>

AFASTAMENTOS

FRONTAL	8,10 m
LATERAL DIREITO	0,00 m
LATERAL ESQUERDO	1,00 m
POSTERIOR	16,00 m
FRENTE DE LOTE	6,60 m

TIPOLOGIAS HABITACIONAIS

T2 <input type="checkbox"/>
T3 <input type="checkbox"/>
T4 <input checked="" type="checkbox"/>
T5 ou + <input type="checkbox"/>
ANEXO <input type="checkbox"/>

NÚMERO DE PISOS

NÚMERO TOTAL DE PISOS	4
ACIMA DA COTA DA SOLEIRA	4
ABAIXO DA COTA DA SOLEIRA	0
CÉRCIA MEDIA "m"	12,00

ÁREAS POR PISO

PISO 0	10,70 m ²
PISO 1	65,00 m ²
PISO 2	65,00 m ²
PISO 3	65,00 m ²
A.B.C.*	205,70 m ²

OBS:

* (AL)–Área de logradouro; AI–Área de Implantação; AD–Área Descoberta; ZS–Zona social; ZSE–Zona semi-intima; ZI–Zona Intima; H–Hall entrada; S–Sala; C–Cozinha; Q–Quarto; E–Escritório; AP–Acesso Pedonal; AA–Acesso Automóvel; A.B.C.–Área Bruta de Construção; AEPS–Área Exterior de Porlongamento da Sala; AEPC–Área Exterior de Porlongamento da Cozinha; AEPQ–Área Exterior de Porlongamento de Quartos; EP–Espaço Público; V–Varanda.

DIAGRAMAS DE COMPOSIÇÃO TIPOLOGICA:

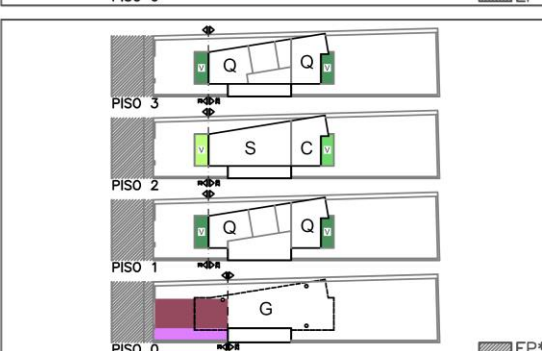
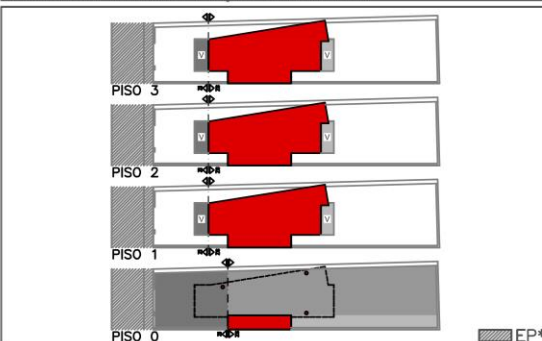

MAPA DE LOCALIZAÇÃO – Fonte: Googlearth

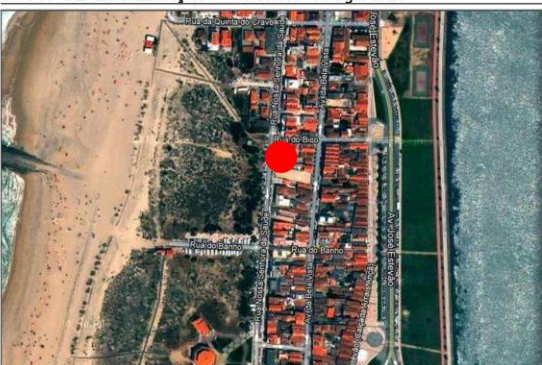

FICHAS DE TIPOLOGIAS DE IMPLANTAÇÃO

DISTRITO	CIDADE	RUA / LUGAR	Av-2
Aveiro	Espinho	Paramos	
FONTES	[em linha] Disponível em: http://www.plataformaarquitectura.cl/2012/06/18/casa-paramos-atelier-nuno-lacerda-lobes/ (consultado em 05-02-2013)		

ARQUITETURA – IMPLANTAÇÃO:

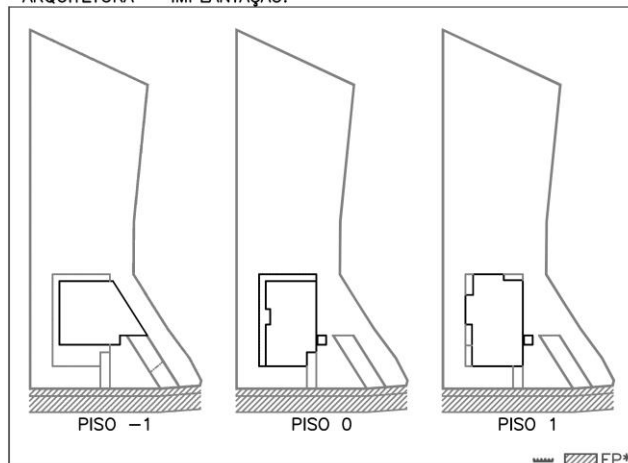

ARQUITETURA – VOLUMETRIA:

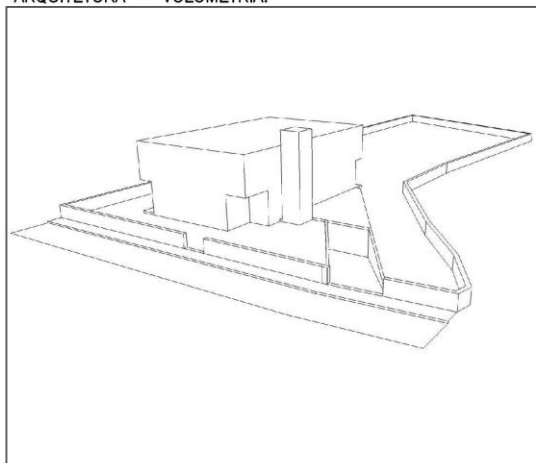

ÁREAS

ÁREA DO LOTE – (AL)*	1900,00 m ²	
ÁREA DE IMPLANTAÇÃO – (AI)*	200,00 m ²	
ÁREA DESCOBERTA – (AD)	1700,00 m ²	
ÁREA DESCOBERTA FRONTAL – (ADF)*	240,00 m ²	ZS*
ÁREA DESCOBERTA LATERAL – (ADL)*	288,00 m ²	ZSE*
ÁREA DESCOBERTA POSTERIOR – (ADP)*	1172,00 m ²	ZI*

DIAGRAMAS DE COMPOSIÇÃO TIPOLOGICA:

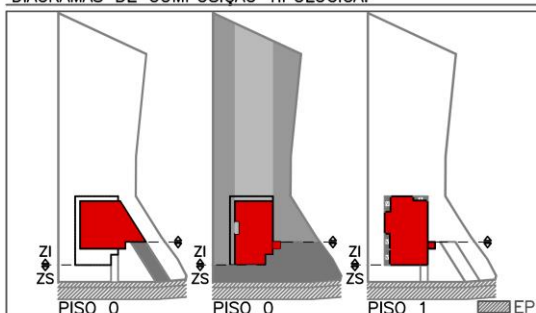

ACESSOS AO LOTE

Nº DE ACESSOS	2
ACESSO PEDONAL	16,40 m ² AP*
ACESSO AUTOMÓVEL	46,90 m ² AA*

TIPOLOGIA DE IMPLANTAÇÃO

ISOLADA <input checked="" type="checkbox"/>	(AEPS)	9,50 m ²
GEMINADA <input type="checkbox"/>	(AEPC)	58,40 m ²
BANDA <input type="checkbox"/>	(AEPQ)	26,20 m ²

ÁREA EXTERIOR DE PORLONGAMENTO

COBERTURA

PLANA <input checked="" type="checkbox"/>	REGULAR QUADRADA <input type="checkbox"/>
INCLINADA <input type="checkbox"/>	REGULAR RECTANGULAR <input checked="" type="checkbox"/>
MISTA <input type="checkbox"/>	REGULAR COM PATIO <input type="checkbox"/>

FORMAS DE IMPLANTAÇÃO

NÚMERO DE FACHADAS

REGULAR EM L <input type="checkbox"/>
REGULAR EM U <input type="checkbox"/>
IRREGULAR <input type="checkbox"/>

NÚMERO DE FACHADAS

UMA <input type="checkbox"/>
DUAS <input type="checkbox"/>
TRÊS <input type="checkbox"/>
QUATRO <input checked="" type="checkbox"/>

TIPOLOGIAS HABITACIONAIS

T2 <input type="checkbox"/>
T3 <input type="checkbox"/>
T4 <input type="checkbox"/>
T5 ou + <input checked="" type="checkbox"/>
ANEXO <input type="checkbox"/>

NÚMERO DE PISOS

NÚMERO TOTAL DE PISOS	3
ACIMA DA COTA DA SOLEIRA	2
ABAIXO DA COTA DA SOLEIRA	1
CÉRCIA MEDIA "m"	6,00

AFASTAMENTOS

FRONTAL	5,00 m
LATERAL DIREITO	10,00 m
LATERAL ESQUERDO	6,40 m
POSTERIOR	49,00 m
FRENTE DE LOTE	37,00 m

ÁREAS POR PISO

PISO -1	209,00 m ²
PISO 0	200,00 m ²
PISO 1	228,00 m ²
PISO 2	000,00 m ²
A.B.C.*	637,00 m ²

OBS:

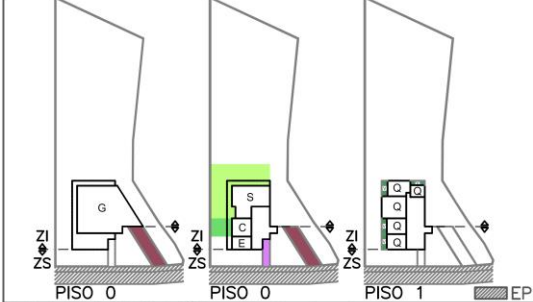

MAPA DE LOCALIZAÇÃO – Fonte: Googlearth

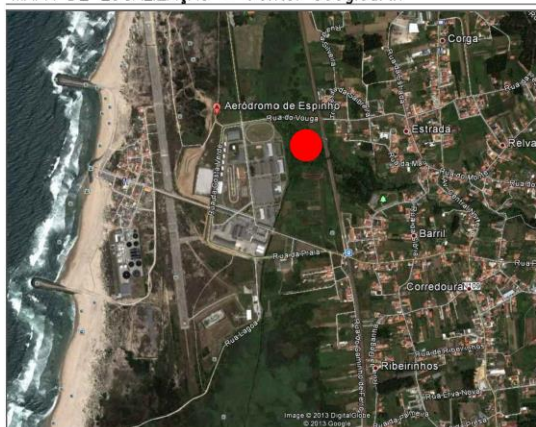

* (AL)–Área de logradouro; AI–Área de Implantação; AD–Área Descoberta; ZS–Zona social; ZSE–Zona semi-intima; ZI–Zona Intima; H–Hall entrada; S–Sala; C–Cozinha; Q–Quarto; E–Escritório; AP–Acesso Pedonal; AA–Acesso Automovel; A.B.C.–Área Bruta de Construção; AEPS–Área Exterior de Portongamento da Sala; AEPC–Área Exterior de Portongamento da Cozinha; AEPQ–Área Exterior de Portongamento de Quartos; EP–Espaço Público; V–Varanda.

FICHAS DE TIPOLOGIAS DE IMPLANTAÇÃO

DISTRITO	CIDADE	RUA / LUGAR	Av-3
Aveiro	Ovar	Rua Daniel das Pupilas	
FONTES	[em linha] Disponível em: http://www.archdaily.com/253066/house-in-ovar-paula-santos/ (consultado em 17-12-2012)		

ARQUITETURA – IMPLANTAÇÃO:

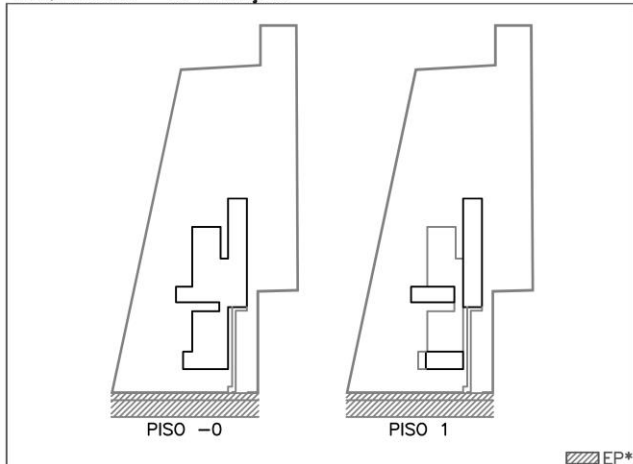

ARQUITETURA – VOLUMETRIA:

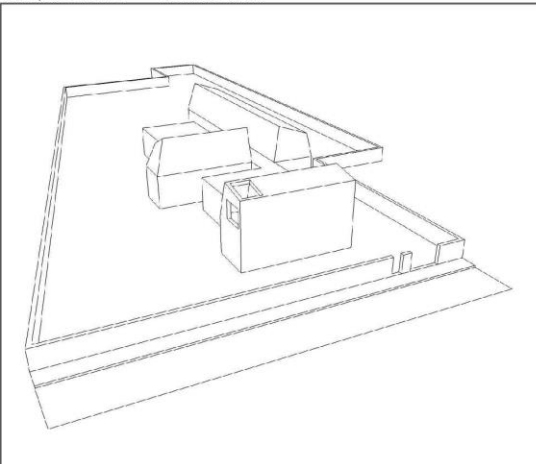

ÁREAS

ÁREA DO LOTE – (AL)*	2030,00 m ²	
ÁREA DE IMPLANTAÇÃO – (AI)*	307,00 m ²	
ÁREA DESCOBERTA – (AD)	1723,00 m ²	
ÁREA DESCOBERTA FRONTAL – (ADF)*	231,00 m ²	
ÁREA DESCOBERTA LATERAL – (ADL)*	965,00 m ²	
ÁREA DESCOBERTA POSTERIOR – (ADP)*	257,00 m ²	

ACESSOS AO LOTE

Nº DE ACESSOS	2	
ACESSO PEDONAL	16,00 m ²	AP*
ACESSO AUTOMÓVEL	80,60 m ²	AA*

TIPOLOGIA DE IMPLANTAÇÃO

ISOLADA	<input checked="" type="checkbox"/>	(AEPS)	57,30 m ²
GEMINADA	<input type="checkbox"/>	(AEPD)	43,40 m ²
BANDA	<input type="checkbox"/>	(AEPQ)	149,90 m ²

COBERTURA

PLANA	<input type="checkbox"/>
INCLINADA	<input type="checkbox"/>
MISTA	<input checked="" type="checkbox"/>

NÚMERO DE FACHADAS

UMA	<input type="checkbox"/>
DUAS	<input type="checkbox"/>
TRES	<input type="checkbox"/>
QUATRO	<input checked="" type="checkbox"/>

TIPOLOGIAS HABITACIONAIS

T2	<input type="checkbox"/>
T3	<input type="checkbox"/>
T4	<input checked="" type="checkbox"/>
T5 ou +	<input type="checkbox"/>
ANEXO	<input type="checkbox"/>

NÚMERO DE PISOS

NÚMERO TOTAL DE PISOS	2
ACIMA DA COTA DA SOLEIRA	2
ABAIXO DA COTA DA SOLEIRA	0
CÉRCIA MEDIA "m"	6,00

ÁREA EXTERIOR DE PORLONGAMENTO

(AEPS)	57,30 m ²
(AEPD)	43,40 m ²
(AEPQ)	149,90 m ²

FORMAS DE IMPLANTAÇÃO

REGULAR QUADRADA	<input type="checkbox"/>
REGULAR RECTANGULAR	<input checked="" type="checkbox"/>
REGULAR COM PATIO	<input type="checkbox"/>
REGULAR EM L	<input type="checkbox"/>
REGULAR EM U	<input type="checkbox"/>
IRREGULAR	<input type="checkbox"/>

AFASTAMENTOS

FRONTAL	5,00 m
LATERAL DIREITO	6,30 m
LATERAL ESQUERDO	10,70 m
POSTERIOR	27,60 m
FRENTE DE LOTE	30,05 m

ÁREAS POR PISO

PISO -1	000,00 m ²
PISO 0	307,00 m ²
PISO 1	26,80 m ²
PISO 2	000,00 m ²
A.B.C.*	333,80 m ²

OBS:

DIAGRAMAS DE COMPOSIÇÃO TIPOLOGICA:

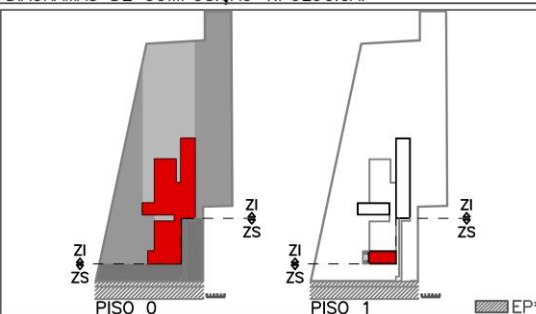

MAPA DE LOCALIZAÇÃO – Fonte: Googlearth

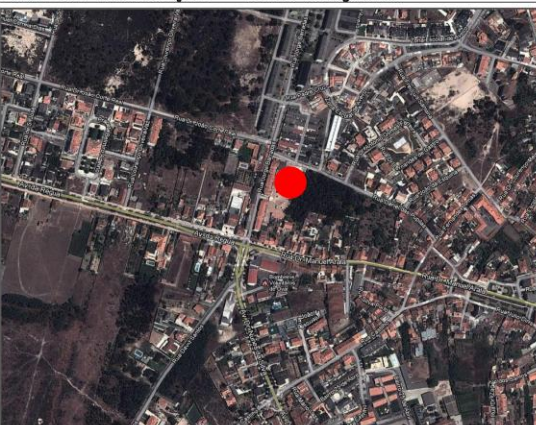

* (AL)–Área de logradouro; AI–Área de Implantação; AD–Área Descoberta; ZS–Zona social; ZSE–Zona semi-intima; ZI–Zona Intima; H–Hall entrada; S–Sala; C–Cozinha; Q–Quarto; E–Escritório; AP–Acesso Pedonal; AA–Acesso Automóvel; A.B.C.–Área Bruta de Construção; AEPS–Área Exterior de Porlongamento da Sala; AEPD–Área Exterior de Porlongamento da Cozinha; AEPQ–Área Exterior de Porlongamento de Quartos; EP–Espaço Público; V–Varanda.

FICHAS DE TIPOLOGIAS DE IMPLANTAÇÃO

DISTRITO	CIDADE	RUA / LUGAR	Av-4
Aveiro	Murtosa	Torreira	
FONTES	[em linha] Disponível em: http://www.numa.pt/_h_torreira.html (consultado em 05-02-2013)		

ARQUITETURA – IMPLANTAÇÃO:

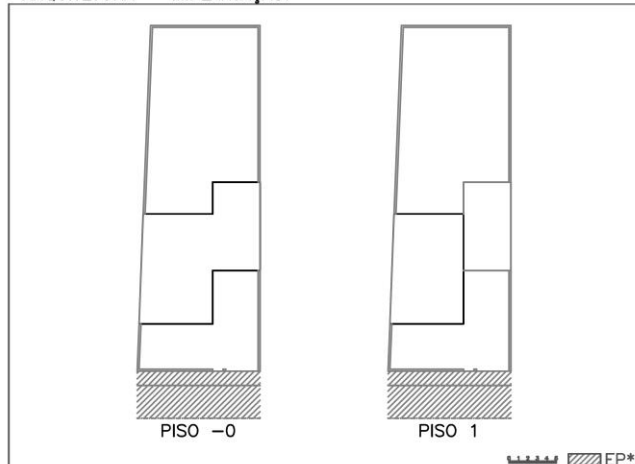

ARQUITETURA – VOLUMETRIA:

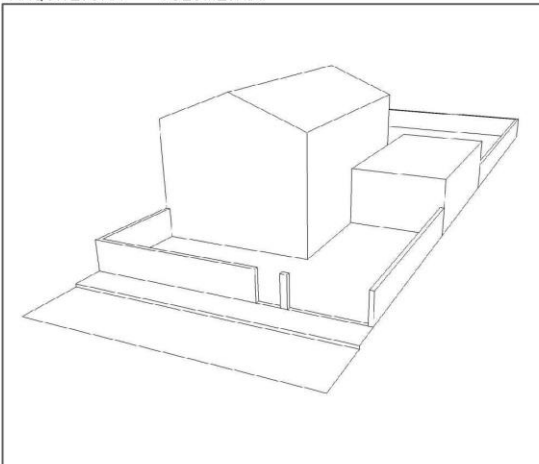

ÁREAS

ÁREA DO LOTE – (AL)*	450,00 m ²	
ÁREA DE IMPLANTAÇÃO – (AI)*	135,00 m ²	
ÁREA DESCOBERTA – (AD)	315,00 m ²	
ÁREA DESCOBERTA FRONTAL – (ADF)*	93,00 m ²	ZS*
ÁREA DESCOBERTA LATERAL – (ADL)*	00,00 m ²	ZSE*
ÁREA DESCOBERTA POSTERIOR – (ADP)*	222,00 m ²	ZI*

ACESSOS AO LOTE

Nº DE ACESSOS	2
ACESSO PEDONAL	13,10 m ² AP*
ACESSO AUTOMÓVEL	37,10 m ² AA*

TIPOLOGIA DE IMPLANTAÇÃO

ISOLADA <input type="checkbox"/>	(AEPS)	36,90 m ²
GEMINADA <input checked="" type="checkbox"/>	(AEPD)	12,10 m ²
BANDA <input type="checkbox"/>	(AEPQ)	12,30 m ²

COBERTURA

PLANA <input type="checkbox"/>
INCLINADA <input type="checkbox"/>
MISTA <input checked="" type="checkbox"/>

NÚMERO DE FACHADAS

UMA <input type="checkbox"/>
DUAS <input type="checkbox"/>
TRÊS <input checked="" type="checkbox"/>
QUATRO <input type="checkbox"/>

TIPOLOGIAS HABITACIONAIS

T2 <input type="checkbox"/>
T3 <input type="checkbox"/>
T4 <input checked="" type="checkbox"/>
T5 ou + <input type="checkbox"/>
ANEXO <input type="checkbox"/>

NÚMERO DE PISOS

NÚMERO TOTAL DE PISOS	2
ACIMA DA COTA DA SOLEIRA	2
ABAIXO DA COTA DA SOLEIRA	0
CÉRCIA MEDIA "m"	6,00

FORMAS DE IMPLANTAÇÃO

REGULAR QUADRADA <input type="checkbox"/>
REGULAR RECTANGULAR <input checked="" type="checkbox"/>
REGULAR COM PATIO <input type="checkbox"/>
REGULAR EM L <input type="checkbox"/>
REGULAR EM U <input type="checkbox"/>
IRREGULAR <input type="checkbox"/>

AFASTAMENTOS

FRONTAL	5,00 m
LATERAL DIREITO	5,00 m
LATERAL ESQUERDO	00,00 m
POSTERIOR	16,60 m
FRENTE DE LOTE	13,00 m

ÁREAS POR PISO

PISO -1	000,00 m ²
PISO 0	135,00 m ²
PISO 1	88,20 m ²
PISO 2	000,00 m ²
A.B.C.*	223,20 m ²

OBS:

DIAGRAMAS DE COMPOSIÇÃO TIPOLOGICA:

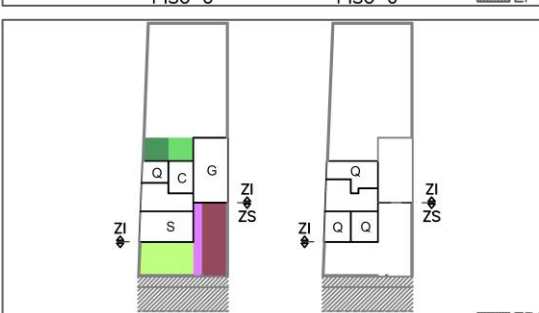
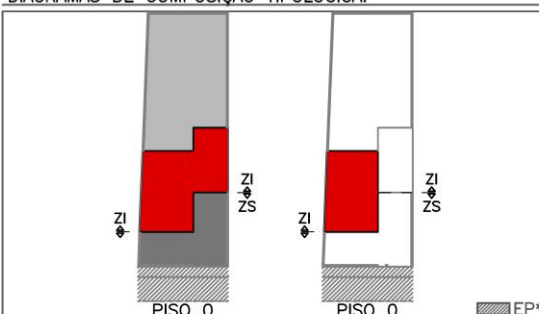

MAPA DE LOCALIZAÇÃO – Fonte: Googlearth

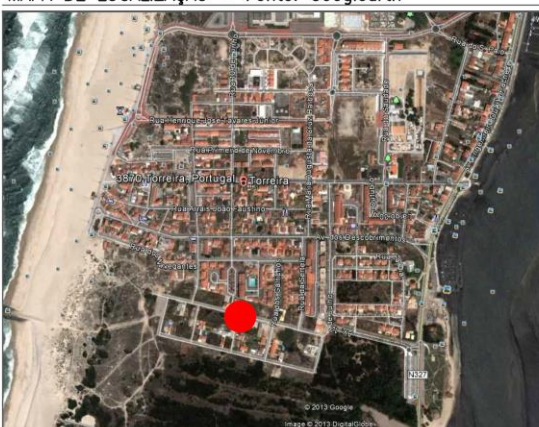

* (AL)–Área de logradouro; AI–Área de Implantação; AD–Área Descoberta; ZS–Zona social; ZSE–Zona semi-intima; ZI–Zona íntima; H–Hall entrada; S–Sala; C–Cozinha; Q–Quarto; E–Escritório; AP–Acesso Pedonal; AA–Acesso Automóvel; A.B.C.–Área Bruta de Construção; AEPS–Área Exterior de Porlangamento da Sala; AEPD–Área Exterior de Porlangamento da Cozinha; AEPQ–Área Exterior de Porlangamento de Quartos; EP–Espaço Público; V–Varanda.

FICHAS DE TIPOLOGIAS DE IMPLANTAÇÃO

DISTRITO	CIDADE	RUA / LUGAR	Be-1
Beja	Beja	São João Batista "centro"	
FONTES	[em linha] Disponível em: http://www.liderinveste.pt/imovel/moradia-t4-venda-beja-18/ (consultado em 08-01-2013)		

ARQUITETURA – IMPLANTAÇÃO:

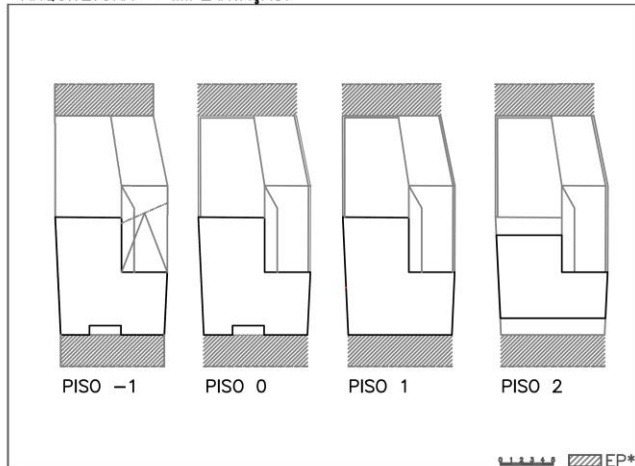

ARQUITETURA – VOLUMETRIA:

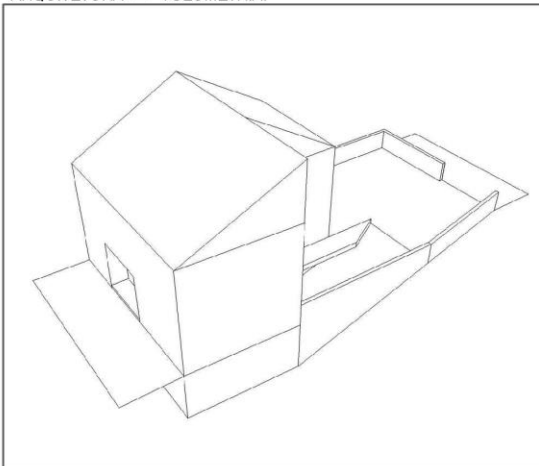

ÁREAS

ÁREA DO LOTE – (AL)*	213,50 m ²	
ÁREA DE IMPLANTAÇÃO – (AI)*	89,50 m ²	
ÁREA DESCOBERTA – (AD)	124,00 m ²	
ÁREA DESCOBERTA FRONTAL – (ADF)*	124,00 m ²	ZS*
ÁREA DESCOBERTA LATERAL – (ADL)*	00,00 m ²	ZSE*
ÁREA DESCOBERTA POSTERIOR – (ADP)*	00,00 m ²	ZI*

ACESSOS AO LOTE

Nº DE ACESSOS	2
ACESSO PEDONAL	11,30 m ² AP*
ACESSO AUTOMOVEL	52,00 m ² AA*

TIPOLOGIA DE IMPLANTAÇÃO

ISOLADA <input type="checkbox"/>	(AEPS)	54,30 m ²
GEMINADA <input type="checkbox"/>	(AEPC)	00,00 m ²
BANDA <input checked="" type="checkbox"/>	(AEPQ)	00,00 m ²

COBERTURA

PLANA <input type="checkbox"/>
INCLINADA <input checked="" type="checkbox"/>
MISTA <input type="checkbox"/>

FORMAS DE IMPLANTAÇÃO

REGULAR QUADRADA <input type="checkbox"/>
REGULAR RECTANGULAR <input type="checkbox"/>
REGULAR COM PATIO <input type="checkbox"/>
REGULAR EM L <input checked="" type="checkbox"/>
REGULAR EM U <input type="checkbox"/>
IRREGULAR <input type="checkbox"/>

NÚMERO DE FACHADAS

UMA <input type="checkbox"/>
DUAS <input checked="" type="checkbox"/>
TRES <input type="checkbox"/>
QUATRO <input type="checkbox"/>

AFASTAMENTOS

FRONTAL	9,60 m
LATERAL DIREITO	00,00 m
LATERAL ESQUERDO	00,00 m
POSTERIOR	00,00 m
FRENTE DE LOTE	**9,00 m

TIPOLOGIAS HABITACIONAIS

T2 <input type="checkbox"/>
T3 <input checked="" type="checkbox"/>
T4 <input type="checkbox"/>
T5 ou + <input type="checkbox"/>
ANEXO <input type="checkbox"/>

NÚMERO DE PISOS

NÚMERO TOTAL DE PISOS	4
ACIMA DA COTA DA SOLEIRA	3
ABAIXO DA COTA DA SOLEIRA	1
CÉRCIA MEDIA "m"	11,00

ÁREAS POR PISO	
PISO -1	89,50 m ²
PISO 0	89,50 m ²
PISO 1	89,50 m ²
PISO 2	66,00 m ²
A.B.C.*	334,50 m ²

OBS: ** Este lote tem duas frentes para o arruamento público com 9,00 m

DIAGRAMAS DE COMPOSIÇÃO TIPOLOGICA:

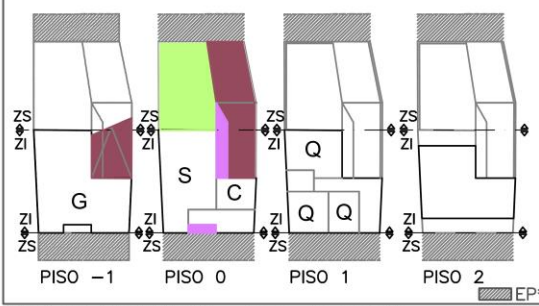
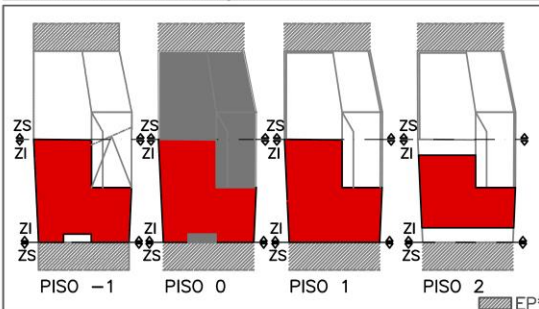

MAPA DE LOCALIZAÇÃO – Fonte: Googlearth



* (AL)–Área de logradouro; AI–Área de Implantação; AD–Área Descoberta; ZS–Zona social; ZSE–Zona semi-intima; ZI–Zona Intima; H–Hall entrada; S–Sala; C–Cozinha; Q–Quarto; E–Escritório; AP–Acesso Pedonal; AA–Acesso Automovel; * A.B.C.–Área Bruta de Construção; AEPS–Área Exterior de Prolongamento da Sala; AEPC–Área Exterior de Prolongamento da Cozinha; AEPQ–Área Exterior de Prolongamento do Quarto; EP–Espaço Público; V–Varanda.

FICHAS DE TIPOLOGIAS DE IMPLANTAÇÃO

DISTRITO	CIDADE	RUA / LUGAR	Be-2
Beja	Vidigueira	Rua S. Francisco	
FONTES	[em linha] Disponível em: http://anabragarquitectura.com/projetos/hab-unifamiliar1-vidigueira.html (consultado em 08-01-2013)		

ARQUITETURA – IMPLANTAÇÃO:

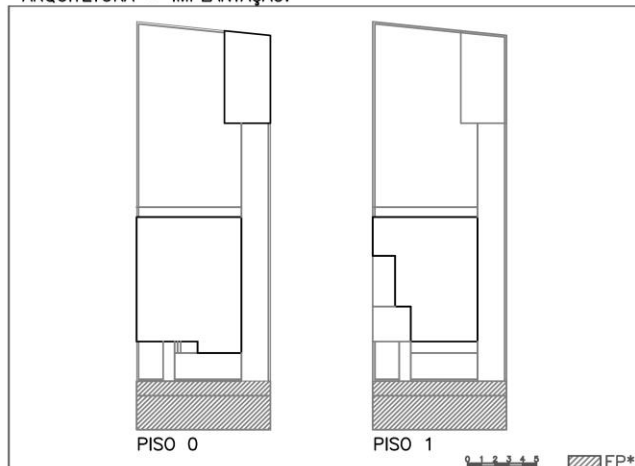

ARQUITETURA – VOLUMETRIA:

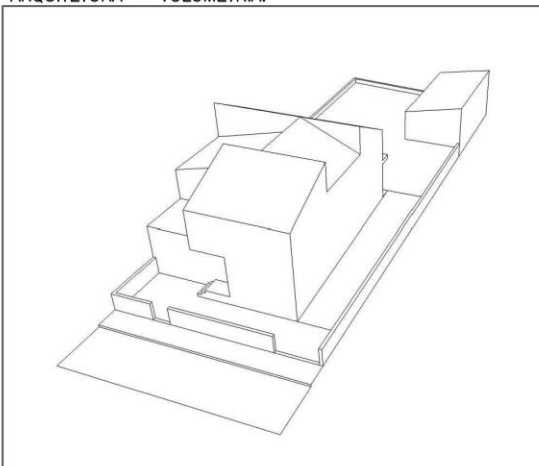

ÁREAS

ÁREA DO LOTE – (AL)*	500,00 m ²	
ÁREA DE IMPLANTAÇÃO – (AI)*	143,00 m ²	
ÁREA DESCOBERTA – (AD)	313,00 m ²	
ÁREA DESCOBERTA FRONTAL – (ADF)*	47,00 m ²	ZS*
ÁREA DESCOBERTA LATERAL – (ADL)*	71,00 m ²	ZSE*
ÁREA DESCOBERTA POSTERIOR – (ADP)*	195,00 m ²	ZI*

ACESSOS AO LOTE

Nº DE ACESSOS	2
ACESSO PEDONAL	7,70 m ² AP*
ACESSO AUTOMÓVEL	74,00 m ² AA*

TIPOLOGIA DE IMPLANTAÇÃO

ISOLADA	<input type="checkbox"/>	(AEPS)	65,00 m ²
GEMINADA	<input checked="" type="checkbox"/>	(AEPQ)	37,00 m ²
BANDA	<input type="checkbox"/>	(AEPQ)	40,00 m ²

COBERTURA

PLANA	<input type="checkbox"/>
INCLINADA	<input checked="" type="checkbox"/>
MISTA	<input type="checkbox"/>

NÚMERO DE FACHADAS

UMA	<input type="checkbox"/>
DUAS	<input type="checkbox"/>
TRÊS	<input checked="" type="checkbox"/>
QUATRO	<input type="checkbox"/>

TIPOLOGIAS HABITACIONAIS

T2	<input type="checkbox"/>
T3	<input checked="" type="checkbox"/>
T4	<input type="checkbox"/>
T5 ou +	<input type="checkbox"/>
ANEXO – 44,00 m ²	<input checked="" type="checkbox"/>

NÚMERO DE PISOS

NÚMERO TOTAL DE PISOS	2
ACIMA DA COTA DA SOLEIRA	2
ABAIXO DA COTA DA SOLEIRA	0
CÉRCIA MEDIA "m"	6,00

FORMAS DE IMPLANTAÇÃO

REGULAR QUADRADA	<input type="checkbox"/>
REGULAR RECTANGULAR	<input checked="" type="checkbox"/>
REGULAR COM PATIO	<input type="checkbox"/>
REGULAR EM L	<input type="checkbox"/>
REGULAR EM U	<input type="checkbox"/>
IRREGULAR	<input type="checkbox"/>

AFASTAMENTOS

FRONTAL	3,00 m
LATERAL DIREITO	3,00 m
LATERAL ESQUERDO	00,00 m
POSTERIOR	19,00 m
FRONTE DE LOTE	13,75 m

ÁREAS POR PISO

PISO –1	00,00 m ²
PISO 0	143,00 m ²
PISO 1	112,00 m ²
PISO 2	00,00 m ²
A.B.C.*	255,00 m ²

OBS: ** Este lote tem duas frentes para o arruamento público com 9,00 m

DIAGRAMAS DE COMPOSIÇÃO TIPOLOGICA:

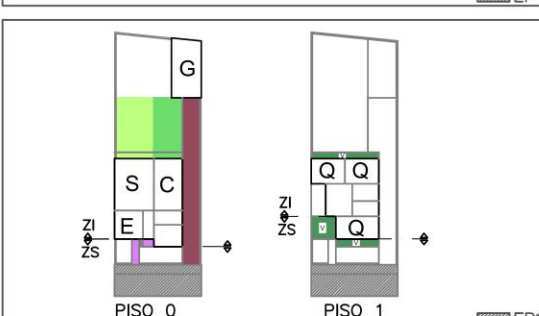
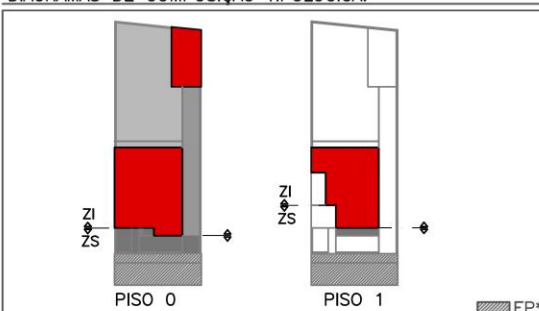

MAPA DE LOCALIZAÇÃO – Fonte: Googlearth

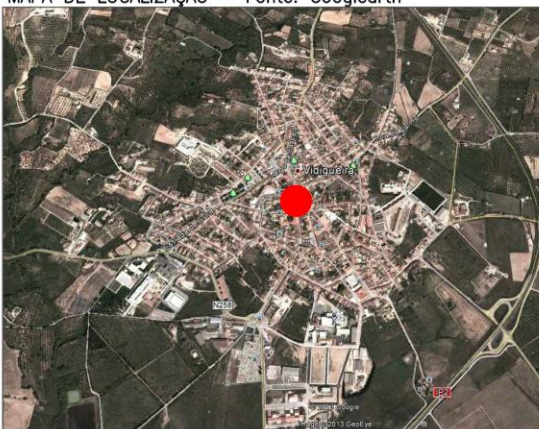

* (AL)–Área de logradouro; AI–Área de Implantação; AD–Área Descoberta; ZS–Zona social; ZSE–Zona semi-intima; ZI–Zona íntima; H–Hall entrada; S–Sala; C–Cozinha; Q–Quarto; E–Escritório; AP–Acesso Pedonal; AA–Acesso Automóvel; * A.B.C.–Área Bruta de Construção; AEPS–Área Exterior de Porlongamento da Sala; AEPQ–Área Exterior de Porlongamento da Cozinha; AEPQ–Área Exterior de Porlongamento de Quartos; EP–Espaço Público; V–Varanda.

FICHAS DE TIPOLOGIAS DE IMPLANTAÇÃO

DISTRITO	CIDADE	RUA / LUGAR	Be-3
Beja	Beja	Quinta D'el Rey	
FONTES	[em linha] Disponível em: http://casa.sapo.pt/Terreno-Venda-Beja-Salvador-Quinta-d-El-Rey-9ae15a4a-e51d-4a48-8fb1-d22e8e0136c8.html?pn=1t (consultado em 08-01-2013)		

ARQUITETURA – IMPLANTAÇÃO:

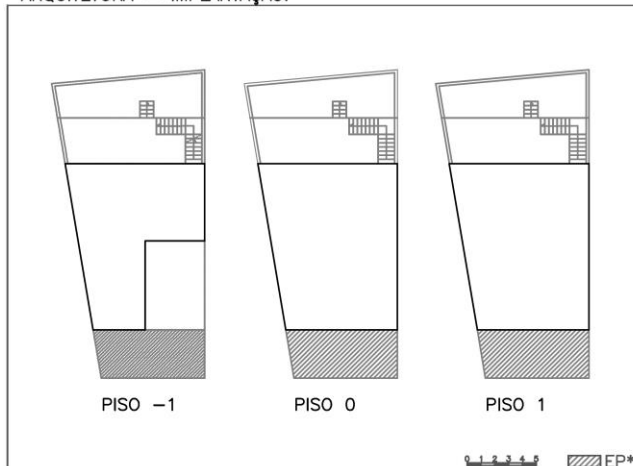

ARQUITETURA – VOLUMETRIA:

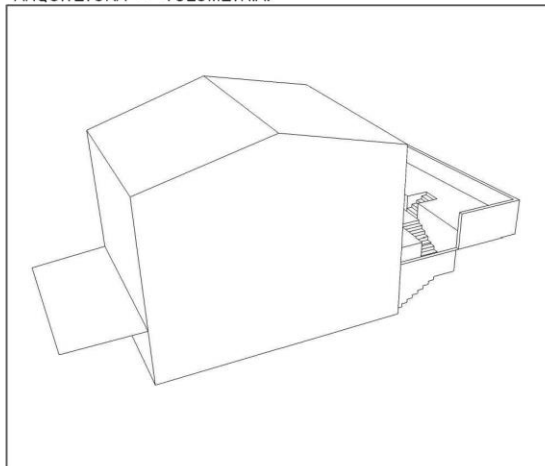

ÁREAS

ÁREA DO LOTE – (AL)*	176,00 m ²	
ÁREA DE IMPLANTAÇÃO – (AI)*	109,00 m ²	
ÁREA DESCOBERTA – (AD)	67,00 m ²	
ÁREA DESCOBERTA FRONTAL – (ADF)*	00,00 m ²	ZS*
ÁREA DESCOBERTA LATERAL – (ADL)*	00,00 m ²	ZSE*
ÁREA DESCOBERTA POSTERIOR – (ADP)*	67,00 m ²	ZI*

DIAGRAMAS DE COMPOSIÇÃO TIPOLOGICA:

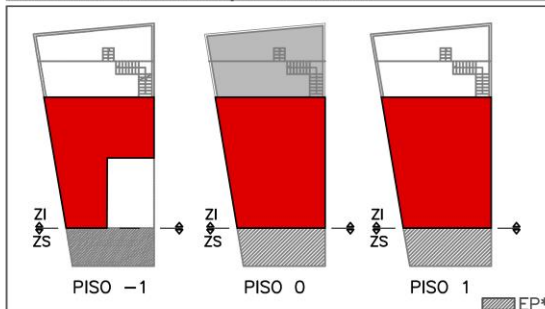

ACESSOS AO LOTE

Nº DE ACESSOS	1
ACESSO PEDONAL	00,00 m ² AP*
ACESSO AUTOMÓVEL	00,00 m ² AA*

TIPOLOGIA DE IMPLANTAÇÃO

ISOLADA <input type="checkbox"/>	(AEPS) 12,00 m ²
GEMINADA <input type="checkbox"/>	(AEPC) 14,50 m ²
BANDA <input checked="" type="checkbox"/>	(AEPQ) 00,00 m ²

COBERTURA

PLANA <input type="checkbox"/>
INCLINADA <input checked="" type="checkbox"/>
MISTA <input type="checkbox"/>

FORMAS DE IMPLANTAÇÃO

REGULAR QUADRADA <input type="checkbox"/>
REGULAR RECTANGULAR <input checked="" type="checkbox"/>
REGULAR COM PATIO <input type="checkbox"/>
REGULAR EM L <input type="checkbox"/>
REGULAR EM U <input type="checkbox"/>
IRREGULAR <input type="checkbox"/>

NÚMERO DE FACHADAS

UMA <input type="checkbox"/>
DUAS <input checked="" type="checkbox"/>
TRES <input type="checkbox"/>
QUATRO <input type="checkbox"/>

AFASTAMENTOS

FRONTAL	00,00 m
LATERAL DIREITO	00,00 m
LATERAL ESQUERDO	00,00 m
POSTERIOR	6,00 m
FRENTE DE LOTE	8,00 m

TIPOLOGIAS HABITACIONAIS

T2 <input type="checkbox"/>
T3 <input checked="" type="checkbox"/>
T4 <input type="checkbox"/>
T5 ou + <input type="checkbox"/>
ANEXO <input type="checkbox"/>

ÁREAS POR PISO

PISO -1	81,50 m ²
PISO 0	109,00 m ²
PISO 1	109,00 m ²
PISO 2	00,00 m ²
A.B.C.*	299,50 m ²

NÚMERO DE PISOS

NÚMERO TOTAL DE PISOS	3
ACIMA DA COTA DA SOLEIRA	2
ABAIXO DA COTA DA SOLEIRA	1
CÉRCIA MEDIA "m"	6,00

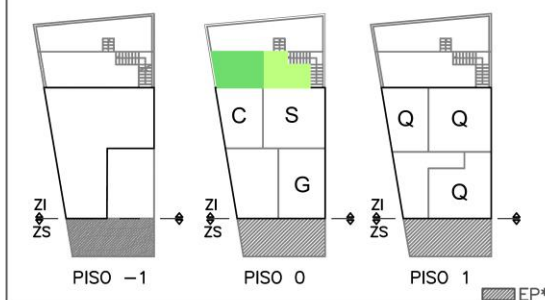

MAPA DE LOCALIZAÇÃO – Fonte: Googlearth

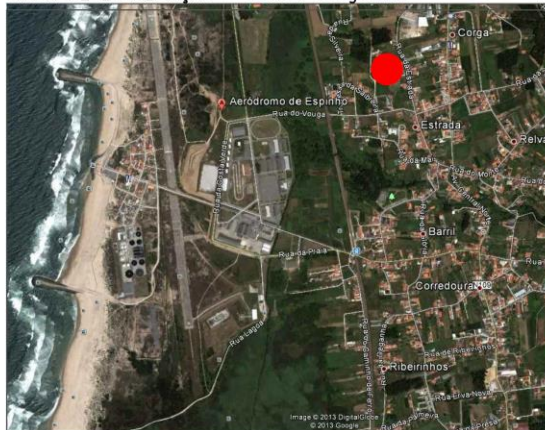

ÓBS: ** Este lote tem duas frentes para o arruamento público com 9,00 m

* (AL)–Área de logradouro; AI–Área de Implantação; AD–Área Descoberta; ZS–Zona social; ZSE–Zona semi-intima; ZI–Zona Intima; H–Hall entrada; S–Sala; C–Cozinha; Q–Quarto; E–Escritório; AP–Acesso Pedonal; AA–Acesso Automóvel; * A.B.C.–Área Bruta de Construção; AEPS–Área Exterior de Portamento da Sala; AEPC–Área Exterior de Portamento da Cozinha; AEPQ–Área Exterior de Portamento de Quartos; EP–Espaço Público; V–Varanda.

FICHAS DE TIPOLOGIAS DE IMPLANTAÇÃO

DISTRITO	CIDADE	RUA / LUGAR	Be-4
Beja	Odemira	Longueira/Almogrove	
FONTES	[em linha] Disponível em: http://casa.sapo.pt/Moradia-T2-Venda-Odemira-LongueiraAlmogrove-tem.GaragemEstacionamento,Logradouro,Terraco,Sotao,Ar-Condicionado-98b4ac30-c33d-44d8-9897-2d44ba051d38.html?pn=3 (consultado em 26-03-2013)		

ARQUITETURA – IMPLANTAÇÃO:

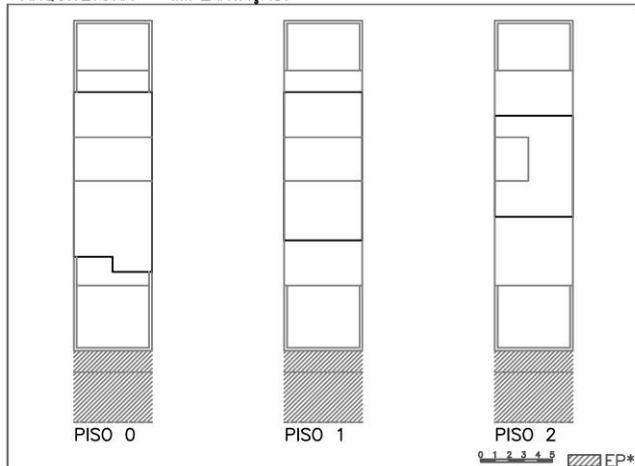

ARQUITETURA – VOLUMETRIA:

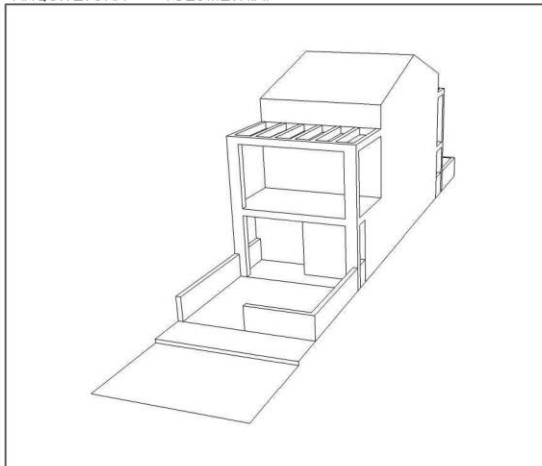

ÁREAS

ÁREA DO LOTE – (AL)*	124,00 m ²	
ÁREA DE IMPLANTAÇÃO – (AI)*	65,40 m ²	
ÁREA DESCOBERTA – (AD)	58,60 m ²	
ÁREA DESCOBERTA FRONTAL – (ADF)*	32,80 m ²	ZS*
ÁREA DESCOBERTA LATERAL – (ADL)*	0,00 m ²	ZSE*
ÁREA DESCOBERTA POSTERIOR – (ADP)*	25,80 m ²	ZI*

ACESSOS AO LOTE

Nº DE ACESSOS	2
ACESSO PEDONAL	5,00 m ² AP*
ACESSO AUTOMÓVEL	10,90 m ² AA*

TIPOLOGIA DE IMPLANTAÇÃO

ISOLADA <input type="checkbox"/>	(AEPS)	13,50 m ²
GEMINADA <input type="checkbox"/>	(AEPD)	7,60 m ²
BANDA <input checked="" type="checkbox"/>	(AEPQ)	25,30 m ²

COBERTURA

PLANA <input type="checkbox"/>	REGULAR QUADRADA <input type="checkbox"/>
INCLINADA <input checked="" type="checkbox"/>	REGULAR RECTANGULAR <input checked="" type="checkbox"/>
MISTA <input type="checkbox"/>	REGULAR COM PATIO <input type="checkbox"/>

NÚMERO DE FACHADAS

UMA <input type="checkbox"/>	REGULAR EM L <input type="checkbox"/>
DUAS <input checked="" type="checkbox"/>	REGULAR EM U <input type="checkbox"/>
TRÊS <input type="checkbox"/>	IRREGULAR <input type="checkbox"/>
QUATRO <input type="checkbox"/>	

TIPOLOGIAS HABITACIONAIS

T2 <input checked="" type="checkbox"/>	FRONTAL	5,50 m
T3 <input type="checkbox"/>	LATERAL DIREITO	0,00 m
T4 <input type="checkbox"/>	LATERAL ESQUERDO	0,00 m
T5 ou + <input type="checkbox"/>	POSTERIOR	5,00 m
ANEXO <input type="checkbox"/>	FRENTE DE LOTE	5,45 m

NÚMERO DE PISOS

NÚMERO TOTAL DE PISOS	3
ACIMA DA COTA DA SOLEIRA	3
ABAIXO DA COTA DA SOLEIRA	0
CÉRCIA MEDIA "m"	9,00

AFASTAMENTOS

PISO -1	000,00 m ²
PISO 0	65,40 m ²
PISO 1	56,40 m ²
PISO 2	38,40 m ²
A.B.C.*	160,20 m ²

OBS:

DIAGRAMAS DE COMPOSIÇÃO TIPOLOGICA:

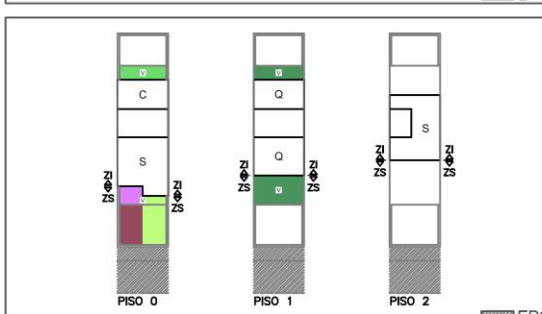
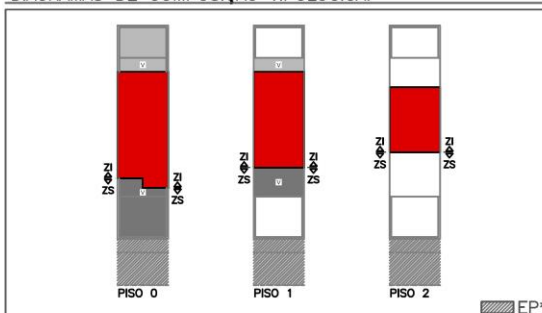

MAPA DE LOCALIZAÇÃO – Fonte: Googlearth

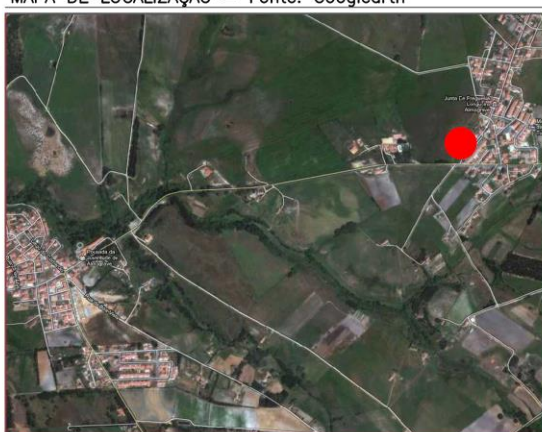

* (AL)–Área de Logradouro; AI–Área de Implantação; AD–Área Descoberta; ZS–Zona social; ZSE–Zona semi-intima; ZI–Zona Intima; H–Hall entrada; S–Sala; C–Cozinha; Q–Quarto; E–Escritório; AP–Acesso Pedonal; AA–Acesso Automóvel; * A.B.C.–Área Bruta de Construção; AEPS–Área Exterior de Portamento da Sala; AEPD–Área Exterior de Portamento da Cozinha; AEPQ–Área Exterior de Portamento do Quarto; EP–Espaço Público; V–Varanda.

FICHAS DE TIPOLOGIAS DE IMPLANTAÇÃO

DISTRITO	CIDADE	RUA / LUGAR	Be-5
Beja	Beja	Quinta D'el Rey	
FONTES	[em linha] Disponível em: http://casa.sapo.pt/Terreno-Venda-Beja-Salvador-Quinta-d-El-Rey-tem.-0e150d70-52f4-4adf-928a-8ff931019adb.html?pn=1 (consultado em 08-01-2013)		

ARQUITETURA – IMPLANTAÇÃO:

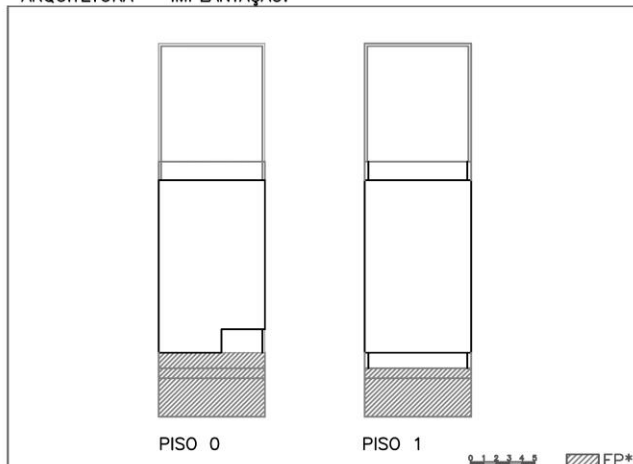

ARQUITETURA – VOLUMETRIA:

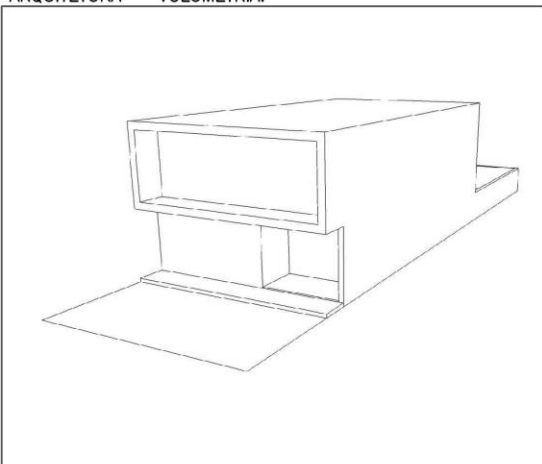

ÁREAS

ÁREA DO LOTE – (AL)*	200,00 m ²	
ÁREA DE IMPLANTAÇÃO – (AI)*	104,00 m ²	
ÁREA DESCOBERTA – (AD)	96,00 m ²	
ÁREA DESCOBERTA FRONTAL – (ADF)*	6,00 m ²	ZS*
ÁREA DESCOBERTA LATERAL – (ADL)*	00,00 m ²	ZSE*
ÁREA DESCOBERTA POSTERIOR – (ADP)*	90,00 m ²	ZI*

ACESSOS AO LOTE

Nº DE ACESSOS	1
ACESSO PEDONAL	6,00 m ² AP*
ACESSO AUTOMÓVEL	00,00 m ² AA*

TIPOLOGIA DE IMPLANTAÇÃO

ISOLADA	<input type="checkbox"/>
GEMINADA	<input type="checkbox"/>
BANDA	<input checked="" type="checkbox"/>

TIPOLOGIA DE IMPLANTAÇÃO

(AEPS)	50,00 m ²
(AEPC)	40,00 m ²
(AEPQ)	20,00 m ²

COBERTURA

PLANA	<input checked="" type="checkbox"/>
INCLINADA	<input type="checkbox"/>
MISTA	<input type="checkbox"/>

FORMAS DE IMPLANTAÇÃO

REGULAR QUADRADA	<input type="checkbox"/>
REGULAR RECTANGULAR	<input checked="" type="checkbox"/>
REGULAR COM PATIO	<input type="checkbox"/>
REGULAR EM L	<input type="checkbox"/>
REGULAR EM U	<input type="checkbox"/>
IRREGULAR	<input type="checkbox"/>

NÚMERO DE FACHADAS

UMA	<input type="checkbox"/>
DUAS	<input checked="" type="checkbox"/>
TRÊS	<input type="checkbox"/>
QUATRO	<input type="checkbox"/>

AFASTAMENTOS

FRONTAL	00,00 m
LATERAL DIREITO	00,00 m
LATERAL ESQUERDO	00,00 m
POSTERIOR	10,70 m
FRENTE DE LOTE	8,00 m

TIPOLOGIAS HABITACIONAIS

T2	<input type="checkbox"/>
T3	<input checked="" type="checkbox"/>
T4	<input type="checkbox"/>
T5 ou +	<input type="checkbox"/>
ANEXO	<input type="checkbox"/>

NÚMERO DE PISOS

NÚMERO TOTAL DE PISOS	2
ACIMA DA COTA DA SOLEIRA	2
ABAIXO DA COTA DA SOLEIRA	0
CÉRCIA MEDIA "m"	6,00

ÁREAS POR PISO

PISO -1	00,00 m ²
PISO 0	104,00 m ²
PISO 1	112,00 m ²
PISO 2	00,00 m ²
A.B.C.*	216,00 m ²

OBS:

DIAGRAMAS DE COMPOSIÇÃO TIPOLOGICA:

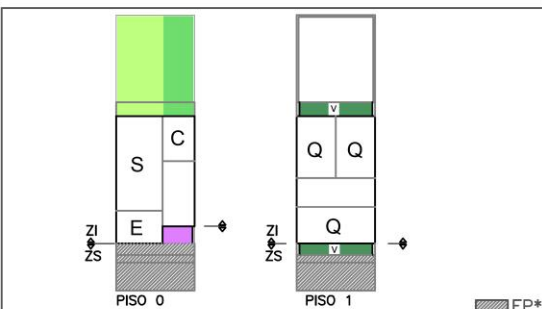
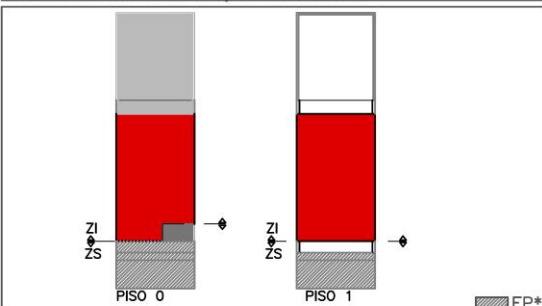

MAPA DE LOCALIZAÇÃO – Fonte: Googlearth

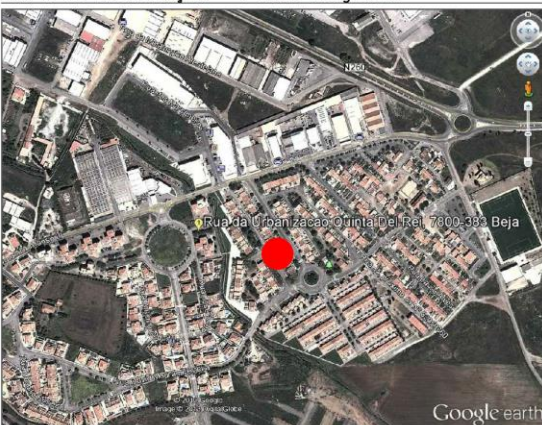

* (AL)–Área de logradouro; AI–Área de Implantação; AD–Área Descoberta; ZS–Zona social; ZSE–Zona semi-intima; ZI–Zona Intima; H–Hall entrada; S–Sala; C–Cozinha; Q–Quarto; E–Escritório; AP–Acesso Pedonal; AA–Acesso Automóvel; A.B.C.–Área Bruta de Construção; AEPS–Área Exterior de Porlombamento da Sala; AEPC–Área Exterior de Porlombamento da Cozinha; AEPQ–Área Exterior de Porlombamento de Quartos; EP–Espaço Público; V–Varanda.

FICHAS DE TIPOLOGIAS DE IMPLANTAÇÃO

DISTRITO	CIDADE	RUA / LUGAR	Br-1
Braga	Barcelos	Rua Alcides Faria	
FONTES	[em linha] Disponível em: http://arqpontocom.blogspot.pt/2008/08/arquitectura.html (consultado em 17-12-2012)		

ARQUITETURA – IMPLANTAÇÃO:

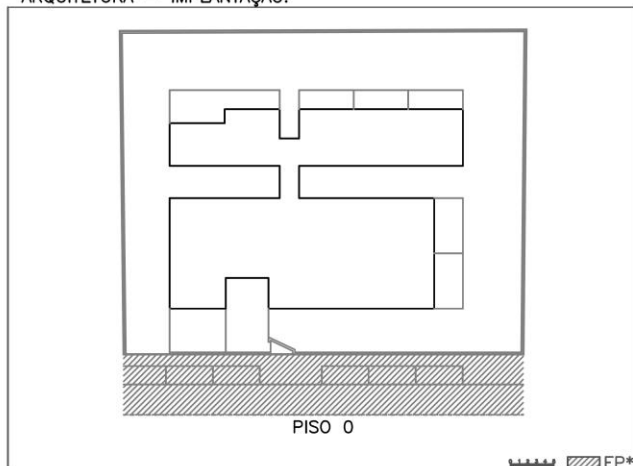

ARQUITETURA – VOLUMETRIA:

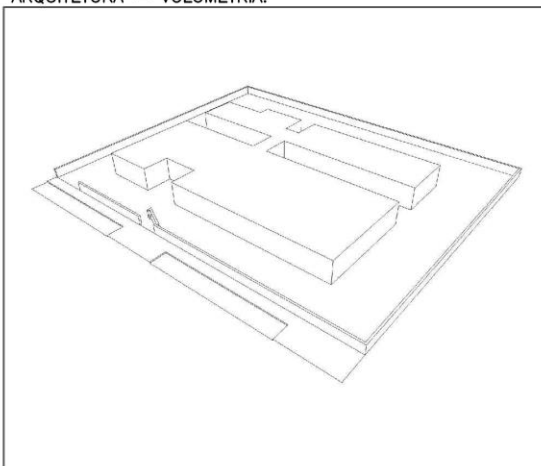

ÁREAS

ÁREA DO LOTE – (AL)*	1728,00 m ²	
ÁREA DE IMPLANTAÇÃO – (AI)*	580,00 m ²	
ÁREA DESCOBERTA – (AD)	1148,00 m ²	
ÁREA DESCOBERTA FRONTAL – (ADF)*	259,80 m ²	ZS*
ÁREA DESCOBERTA LATERAL – (ADL)*	405,70 m ²	ZSE*
ÁREA DESCOBERTA POSTERIOR – (ADP)*	482,50 m ²	ZI*

DIAGRAMAS DE COMPOSIÇÃO TIPOLOGICA:

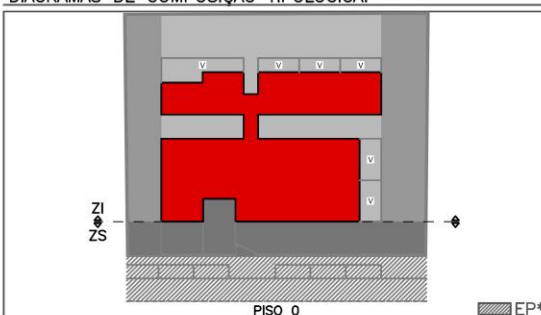

ACESSOS AO LOTE

Nº DE ACESSOS	2
ACESSO PEDONAL	44,90 m ² AP*
ACESSO AUTOMOVEL	92,70 m ² AA*

TIPOLOGIA DE IMPLANTAÇÃO

ISOLADA <input checked="" type="checkbox"/>	(AEPS)	112,30 m ²
GEMINADA <input type="checkbox"/>	(AEPC)	65,60 m ²
BANDA <input type="checkbox"/>	(AEPQ)	296,10 m ²

COBERTURA

PLANA <input checked="" type="checkbox"/>
INCLINADA <input type="checkbox"/>
MISTA <input type="checkbox"/>

FORMAS DE IMPLANTAÇÃO

REGULAR QUADRADA <input type="checkbox"/>
REGULAR RECTANGULAR <input type="checkbox"/>
REGULAR COM PATIO <input type="checkbox"/>
REGULAR EM L <input type="checkbox"/>
REGULAR EM U <input checked="" type="checkbox"/>
IRREGULAR <input type="checkbox"/>

NÚMERO DE FACHADAS

UMA <input type="checkbox"/>
DUAS <input type="checkbox"/>
TRÊS <input type="checkbox"/>
QUATRO <input checked="" type="checkbox"/>

AFASTAMENTOS

FRONTAL	5,00 m
LATERAL DIREITO	7,00 m
LATERAL ESQUERDO	5,50 m
POSTERIOR	7,00 m
FRENTE DE LOTE	46,00 m

TIPOLOGIAS HABITACIONAIS

T2 <input type="checkbox"/>
T3 <input type="checkbox"/>
T4 <input checked="" type="checkbox"/>
T5 ou + <input type="checkbox"/>
ANEXO <input type="checkbox"/>

NÚMERO DE PISOS

NÚMERO TOTAL DE PISOS	1
ACIMA DA COTA DA SOLEIRA	1
ABAIXO DA COTA DA SOLEIRA	0
CÉRCIA MEDIA "m"	3,00

ÁREAS POR PISO

PISO -1	580,00 m ²
PISO 0	000,00 m ²
PISO 1	000,00 m ²
PISO 2	000,00 m ²
A.B.C.*	580,00 m ²

OBS:

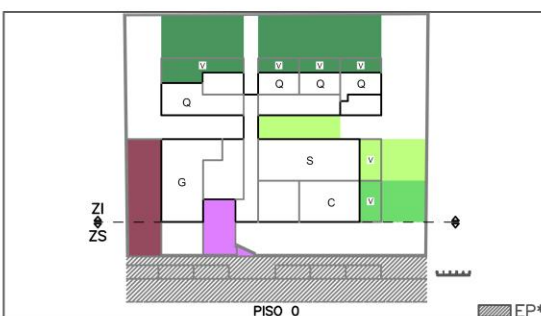

MAPA DE LOCALIZAÇÃO – Fonte: Googlearth

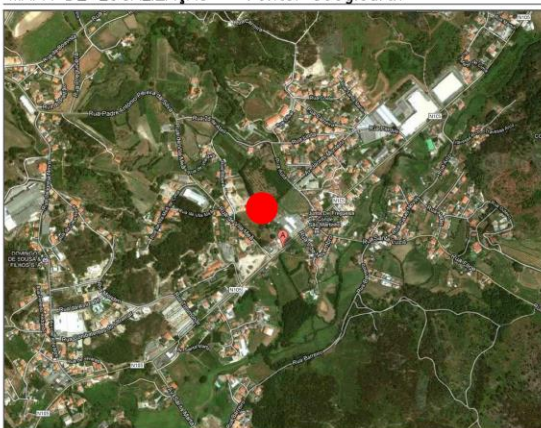

* (AL)–Área de logradouro; AI–Área de Implantação; AD–Área Descoberta; ZS–Zona social; ZSE–Zona semi-intima; ZI–Zona íntima; H–Hall entrada; S–Sala; C–Cozinha; Q–Quarto; E–Escritório; AP–Acesso Pedonal; AA–Acesso Automovel;
* A.B.C.–Área Bruta de Construção; AEPS–Área Exterior de Prolongamento da Sala; AEPC–Área Exterior de Prolongamento da Cozinha; AEPQ–Área Exterior de Prolongamento de Quartos; EP–Espaço Público; V–Varanda.

FICHAS DE TIPOLOGIAS DE IMPLANTAÇÃO

DISTRITO	CIDADE	RUA / LUGAR	Br-2
Braga	Braga	Rua de Calvelo de Cima	
FONTES	[em linha] Disponível em: http://www.archdaily.com.br/53786/ (consultado em 19-12-2012)		

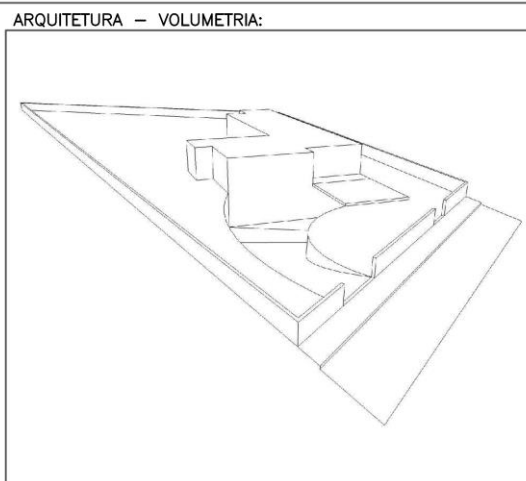
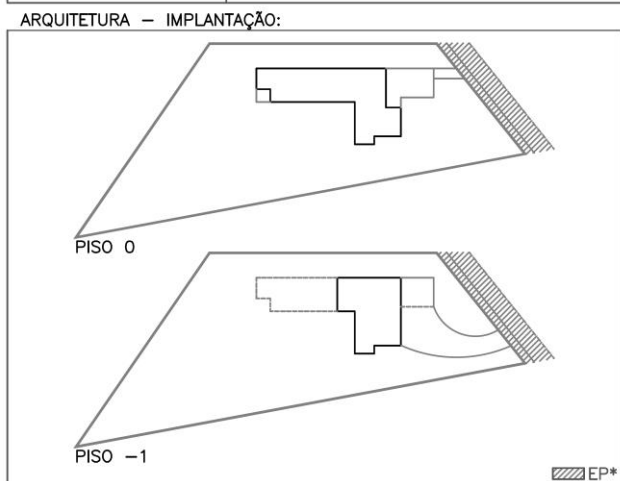

ÁREAS

ÁREA DO LOTE – (AL)*	1990,00 m ²	
ÁREA DE IMPLANTAÇÃO – (AI)*	227,00 m ²	
ÁREA DESCOBERTA – (AD)	1763,00 m ²	
ÁREA DESCOBERTA FRONTAL – (ADF)*	405,80 m ²	ZS*
ÁREA DESCOBERTA LATERAL – (ADL)*	896,80 m ²	ZSE*
ÁREA DESCOBERTA POSTERIOR – (ADP)*	460,40 m ²	ZI*

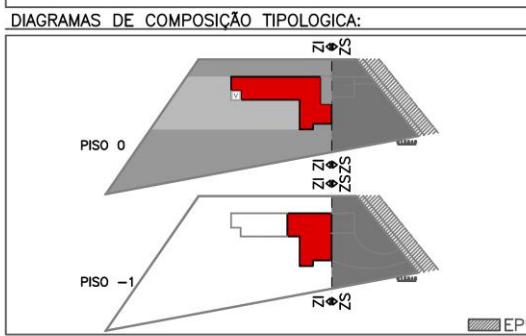

ACESSOS AO LOTE

Nº DE ACESSOS	2
ACESSO PEDONAL	69,90 m ² AP*
ACESSO AUTOMÓVEL	162,30 m ² AA*

TIPOLOGIA DE IMPLANTAÇÃO

ISOLADA <input checked="" type="checkbox"/>	(AEPS)	19,60 m ²
GEMINADA <input type="checkbox"/>	(AEPD)	4,20 m ²
BANDA <input type="checkbox"/>	(AEPQ)	22,70 m ²

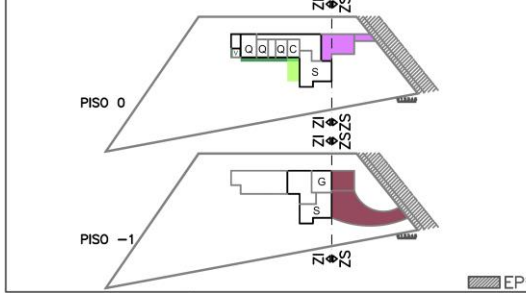

COBERTURA

PLANA <input checked="" type="checkbox"/>	REGULAR QUADRADA <input type="checkbox"/>
INCLINADA <input type="checkbox"/>	REGULAR RECTANGULAR <input type="checkbox"/>
MISTA <input type="checkbox"/>	REGULAR COM PATIO <input type="checkbox"/>

NÚMERO DE FACHADAS

UMA <input type="checkbox"/>	REGULAR EM L <input checked="" type="checkbox"/>
DUAS <input type="checkbox"/>	REGULAR EM U <input type="checkbox"/>
TRÊS <input type="checkbox"/>	IRREGULAR <input type="checkbox"/>
QUATRO <input checked="" type="checkbox"/>	

TIPOLOGIAS HABITACIONAIS

T2 <input type="checkbox"/>	FRONTAL	15,00 m
T3 <input type="checkbox"/>	LATERAL DIREITO	5,00 m
T4 <input checked="" type="checkbox"/>	LATERAL ESQUERDO	9,00 m
T5 ou + <input type="checkbox"/>	POSTERIOR	15,00 m
ANEXO <input type="checkbox"/>	FRENTE DE LOTE	28,00 m

AFASTAMENTOS

ÁREAS POR PISO

PISO -1	151,10 m ²
PISO 0	227,00 m ²
PISO 1	000,00 m ²
PISO 2	000,00 m ²
A.B.C.*	580,00 m ²

OBS:

* (AL)–Área de logradouro; AI–Área de Implantação; AD–Área Descoberta; ZS–Zona social; ZSE–Zona semi-intima; ZI–Zona íntima; H–Hall entrada; S–Sala; C–Cozinha; Q–Quarto; E–Escritório; AP–Acesso Pedonal; AA–Acesso Automóvel; A.B.C.–Área Bruta de Construção; AEPS–Área Exterior de Porcionamento da Sala; AEPD–Área Exterior de Porcionamento da Cozinha; AEPQ–Área Exterior de Porcionamento de Quartos; EP–Espaço Público; V–Varanda.

FICHAS DE TIPOLOGIAS DE IMPLANTAÇÃO

DISTRITO	CIDADE	RUA / LUGAR	Br-3
Braga	Guimarães	Conde	
FONTES	[em linha] Disponível em: http://fernandoalvesarquitecto.blogspot.pt/ (consultado em 21-12-2012)		

ARQUITETURA – IMPLANTAÇÃO:

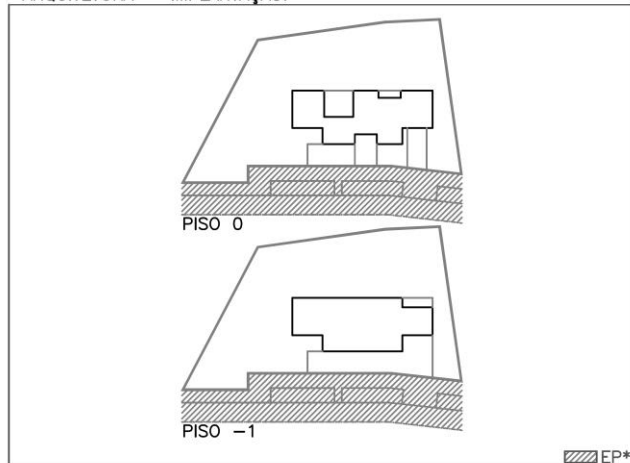

ARQUITETURA – VOLUMETRIA:

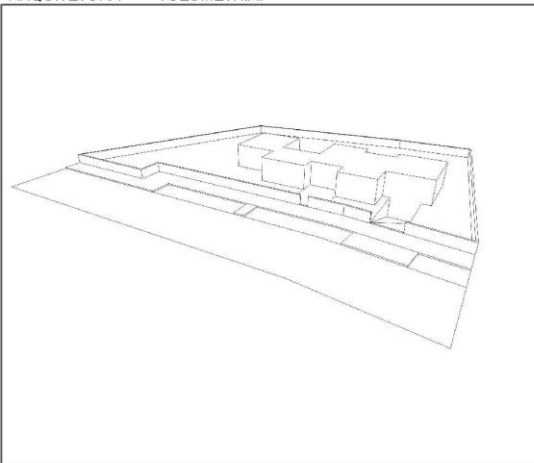

ÁREAS

ÁREA DO LOTE – (AL)*	1070,00 m ²	
ÁREA DE IMPLANTAÇÃO – (AI)*	205,60 m ²	
ÁREA DESCOBERTA – (AD)	864,40 m ²	
ÁREA DESCOBERTA FRONTAL – (ADF)*	267,30 m ²	ZS*
ÁREA DESCOBERTA LATERAL – (ADL)*	288,80 m ²	ZSE*
ÁREA DESCOBERTA POSTERIOR – (ADP)*	308,30 m ²	ZI*

ACESSOS AO LOTE

Nº DE ACESSOS	2
ACESSO PEDONAL	15,60 m ² AP*
ACESSO AUTOMOVEL	25,60 m ² AA*

TIPOLOGIA DE IMPLANTAÇÃO **ÁREA DE EXTERIOR DE PORLONGAMENTO**

ISOLADA <input checked="" type="checkbox"/>	(AEPS)	25,20 m ²
GEMINADA <input type="checkbox"/>	(AEPD)	5,50 m ²
BANDA <input type="checkbox"/>	(AEPQ)	9,50 m ²

COBERTURA

PLANA <input checked="" type="checkbox"/>
INCLINADA <input type="checkbox"/>
MISTA <input type="checkbox"/>

FORMAS DE IMPLANTAÇÃO

REGULAR QUADRADA <input type="checkbox"/>
REGULAR RECTANGULAR <input checked="" type="checkbox"/>
REGULAR COM PATIO <input type="checkbox"/>
REGULAR EM L <input type="checkbox"/>
REGULAR EM U <input type="checkbox"/>
IRREGULAR <input type="checkbox"/>

NÚMERO DE FACHADAS

UMA <input type="checkbox"/>
DUAS <input type="checkbox"/>
TRÊS <input type="checkbox"/>
QUATRO <input checked="" type="checkbox"/>

TIPOLOGIAS HABITACIONAIS

T2 <input type="checkbox"/>
T3 <input checked="" type="checkbox"/>
T4 <input type="checkbox"/>
T5 ou + <input type="checkbox"/>
ANEXO <input type="checkbox"/>

NÚMERO DE PISOS

NÚMERO TOTAL DE PISOS	2
ACIMA DA COTA DA SOLEIRA	1
ABAIXO DA COTA DA SOLEIRA	1
CÉRCIA MEDIA "m"	3,00

AFASTAMENTOS

FRONTAL	4,00 m
LATERAL DIREITO	4,00 m
LATERAL ESQUERDO	13,00 m
POSTERIOR	11,60 m
FRENTE DE LOTE	51,10 m

ÁREAS POR PISO

PISO -1	177,40 m ²
PISO 0	205,60 m ²
PISO 1	000,00 m ²
PISO 2	000,00 m ²
A.B.C.*	383,00 m ²

OBS:

DIAGRAMAS DE COMPOSIÇÃO TIPOLOGICA:

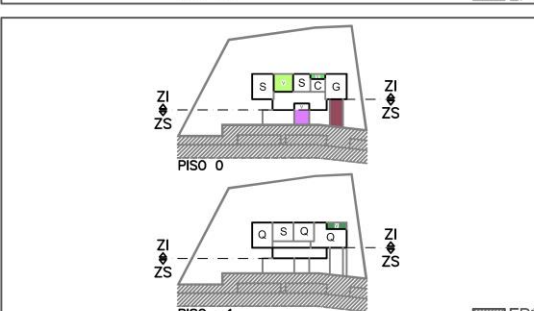
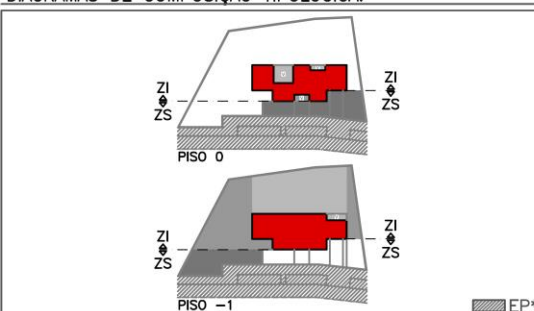

MAPA DE LOCALIZAÇÃO – Fonte: Googlearth

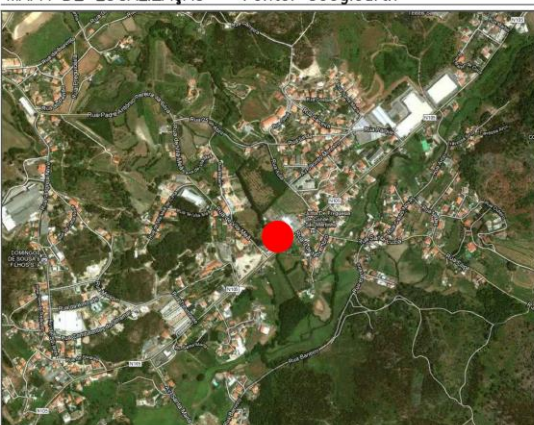

* (AL)–Área de logradouro; AI–Área de Implantação; AD–Área Descoberta; ZS–Zona social; ZSE–Zona semi-intima; ZI–Zona Intima; H–Hall entrada; S–Sala; C–Cozinha; Q–Quarto; E–Escritório; AP–Acesso Pedonal; AA–Acesso Automovel; A.B.C.–Área Bruta de Construção; AEPS–Área Exterior de Porlongamento da Sala; AEPD–Área Exterior de Porlongamento da Cozinha; AEPQ–Área Exterior de Porlongamento de Quartos; EP–Espaço Público; V–Varanda.

FICHAS DE TIPOLOGIAS DE IMPLANTAÇÃO

DISTRITO	CIDADE	RUA / LUGAR	Br-4
Braga	Braga	Rua Penedo da Cruz	
FONTES	[em linha] Disponível em: http://www.jardimdequimera.com/site/casamodelo-t4b.html (consultado em 21-12-2012)		

ARQUITETURA – IMPLANTAÇÃO:

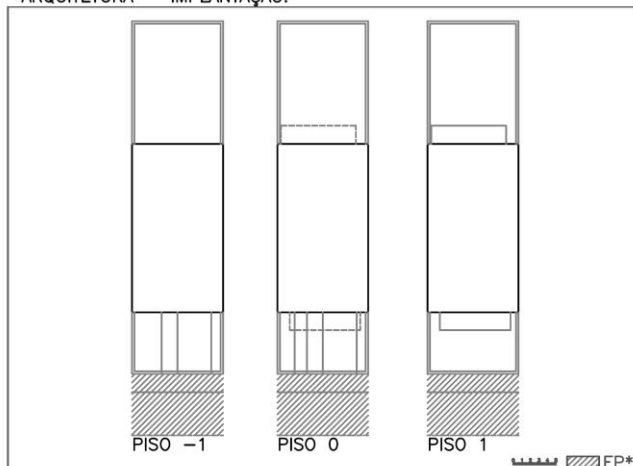

ARQUITETURA – VOLUMETRIA:

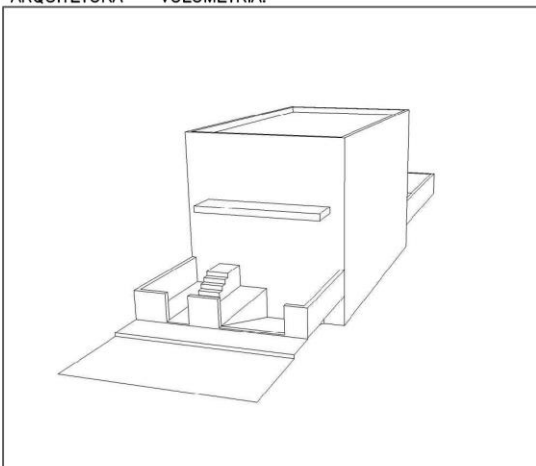

ÁREAS

ÁREA DO LOTE – (AL)*	212,00 m ²	
ÁREA DE IMPLANTAÇÃO – (AI)*	101,40 m ²	
ÁREA DESCOBERTA – (AD)	110,60 m ²	
ÁREA DESCOBERTA FRONTAL – (ADF)*	37,00 m ²	ZS*
ÁREA DESCOBERTA LATERAL – (ADL)*	00,00 m ²	ZSE*
ÁREA DESCOBERTA POSTERIOR – (ADP)*	74,00 m ²	ZI*

ACESSOS AO LOTE

Nº DE ACESSOS	2
ACESSO PEDONAL	4,80 m ² AP*
ACESSO AUTOMOVEL	13,20 m ² AA*

TIPOLOGIA DE IMPLANTAÇÃO

ISOLADA <input checked="" type="checkbox"/>	(AEPS)	74,00 m ²
GEMINADA <input type="checkbox"/>	(AEPD)	0,00 m ²
BANDA <input type="checkbox"/>	(AEPQ)	17,50 m ²

COBERTURA

PLANA <input checked="" type="checkbox"/>
INCLINADA <input type="checkbox"/>
MISTA <input type="checkbox"/>

NÚMERO DE FACHADAS

UMA <input type="checkbox"/>
DUAS <input checked="" type="checkbox"/>
TRÊS <input type="checkbox"/>
QUATRO <input type="checkbox"/>

TIPOLOGIAS HABITACIONAIS

T2 <input type="checkbox"/>
T3 <input type="checkbox"/>
T4 <input checked="" type="checkbox"/>
T5 ou + <input type="checkbox"/>
ANEXO <input type="checkbox"/>

NÚMERO DE PISOS

NÚMERO TOTAL DE PISOS	3
ACIMA DA COTA DA SOLEIRA	2
ABAIXO DA COTA DA SOLEIRA	1
CÉRCIA MEDIA "m"	6,00

FORMAS DE IMPLANTAÇÃO

REGULAR QUADRADA <input type="checkbox"/>
REGULAR RECTANGULAR <input checked="" type="checkbox"/>
REGULAR COM PATIO <input type="checkbox"/>
REGULAR EM L <input type="checkbox"/>
REGULAR EM U <input type="checkbox"/>
IRREGULAR <input type="checkbox"/>

AFASTAMENTOS

FRONTAL	5,00 m
LATERAL DIREITO	0,00 m
LATERAL ESQUERDO	0,00 m
POSTERIOR	10,00 m
FRENTE DE LOTE	7,40 m

ÁREAS POR PISO

PISO -1	101,40 m ²
PISO 0	101,40 m ²
PISO 1	101,40 m ²
PISO 2	000,00 m ²
A.B.C.*	304,20 m ²

OBS:

DIAGRAMAS DE COMPOSIÇÃO TIPOLOGICA:

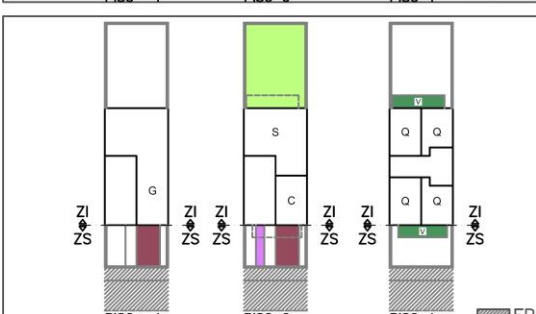
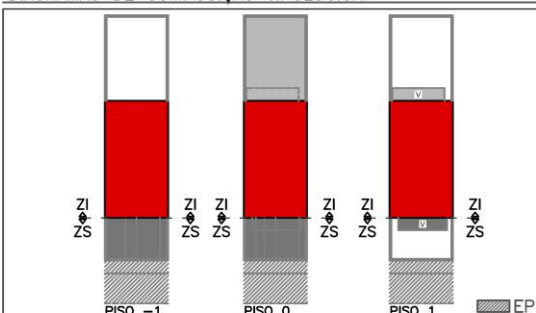

MAPA DE LOCALIZAÇÃO – Fonte: Googlearth

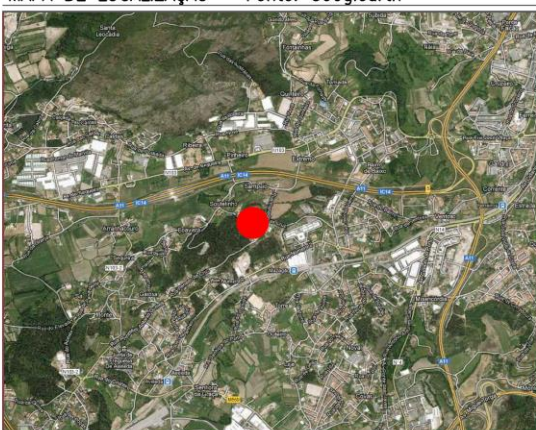

* (AL)–Área de logradouro; AI–Área de Implantação; AD–Área Descoberta; ZS–Zona social; ZSE–Zona semi-intima; ZI–Zona íntima; H–Hall entrada; S–Sala; C–Cozinha; Q–Quarto; E–Escritório; AP–Acesso Pedonal; AA–Acesso Automovel; A.B.C.–Área Bruta de Construção; AEPS–Área Exterior de Prolongamento da Sala; AEPD–Área Exterior de Prolongamento da Cozinha; AEPQ–Área Exterior de Prolongamento de Quartos; EP–Espaço Público; V–Varanda.

FICHAS DE TIPOLOGIAS DE IMPLANTAÇÃO

DISTRITO	CIDADE	RUA / LUGAR	Br-6
Braga	Vila N. de Famalicão	Delães	
FONTES	[em linha] Disponível em: http://cosa.sapo.pt/Moradia-em-Banda-T3-Venda-Vila-Nova-de-Famalicão-Delães-com-Varanda,Jardim-tem-Logradouro,Terraco,Gragem,Aspiracao-Central,Lavandaria,Varandas,Aquecimento-Central-1e1c4a3c-b2ea-45d9-8be8-e35de0705597.html?pn=3 (consultado em 25-03-2013)		

ARQUITETURA – IMPLANTAÇÃO:



ARQUITETURA – VOLUMETRIA:

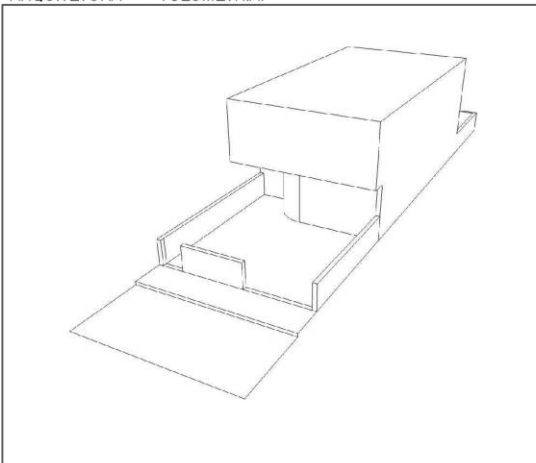

ÁREAS

ÁREA DO LOTE – (AL)*	175,00 m ²	
ÁREA DE IMPLANTAÇÃO – (AI)*	88,50 m ²	
ÁREA DESCOBERTA – (AD)	86,20 m ²	
ÁREA DESCOBERTA FRONTAL – (ADF)*	48,60 m ²	ZS*
ÁREA DESCOBERTA LATERAL – (ADL)*	0,00 m ²	ZSE*
ÁREA DESCOBERTA POSTERIOR – (ADP)*	37,60 m ²	ZI*

ACESSOS AO LOTE

Nº DE ACESSOS	2
ACESSO PEDONAL	22,00 m ² AP*
ACESSO AUTOMOVEL	23,60 m ² AA*

TIPOLOGIA DE IMPLANTAÇÃO

ISOLADA <input type="checkbox"/>	(AEPS)	34,20 m ²
GEMINADA <input type="checkbox"/>	(AEPC)	0,00 m ²
BANDA <input checked="" type="checkbox"/>	(AEPQ)	25,90 m ²

COBERTURA

PLANA <input checked="" type="checkbox"/>
INCLINADA <input type="checkbox"/>
MISTA <input type="checkbox"/>

FORMAS DE IMPLANTAÇÃO

REGULAR QUADRADA <input type="checkbox"/>
REGULAR RECTANGULAR <input checked="" type="checkbox"/>
REGULAR COM PATIO <input type="checkbox"/>
REGULAR EM L <input type="checkbox"/>
REGULAR EM U <input type="checkbox"/>
IRREGULAR <input type="checkbox"/>

NÚMERO DE FACHADAS

UMA <input type="checkbox"/>
DUAS <input checked="" type="checkbox"/>
TRÊS <input type="checkbox"/>
QUATRO <input type="checkbox"/>

TIPOLOGIAS HABITACIONAIS

T2 <input type="checkbox"/>
T3 <input checked="" type="checkbox"/>
T4 <input type="checkbox"/>
T5 ou + <input type="checkbox"/>
ANEXO <input type="checkbox"/>

NÚMERO DE PISOS

NÚMERO TOTAL DE PISOS	2
ACIMA DA COTA DA SOLEIRA	2
ABAIXO DA COTA DA SOLEIRA	0
CÉRCIA MEDIA "m"	6,00

AFASTAMENTOS

FRONTAL	6,00 m
LATERAL DIREITO	0,00 m
LATERAL ESQUERDO	0,00 m
POSTERIOR	5,00 m
FRENTE DE LOTE	7,30 m

ÁREAS POR PISO

PISO -1	0,00 m ²
PISO 0	88,50 m ²
PISO 1	98,90 m ²
PISO 2	0,00 m ²
A.B.C.*	187,40 m ²

OBS:

DIAGRAMAS DE COMPOSIÇÃO TIPOLOGICA:

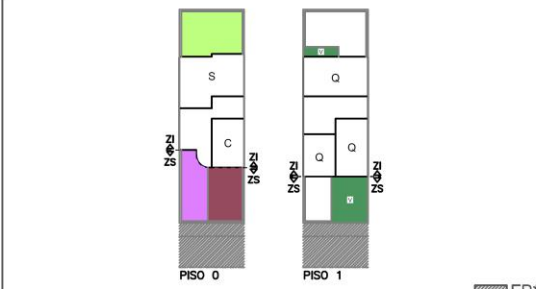
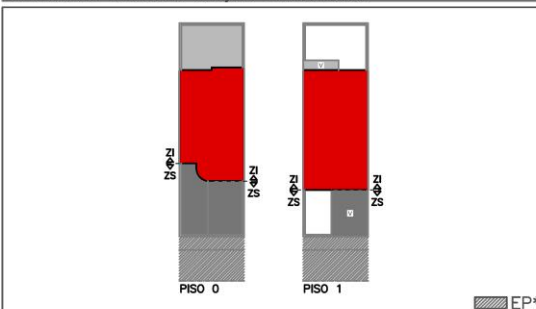

MAPA DE LOCALIZAÇÃO – Fonte: Googlearth

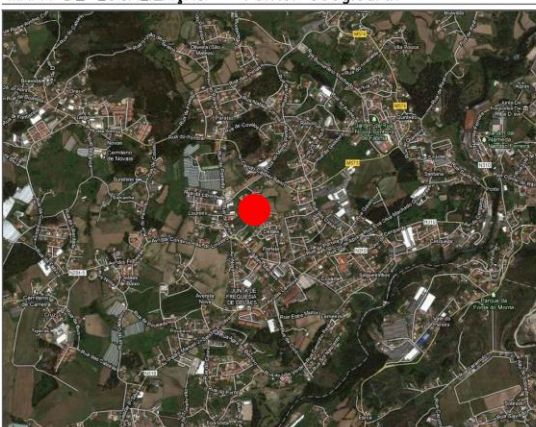

* (AL)–Área de logradouro; AI–Área de Implantação; AD–Área Descoberta; ZS–Zona social; ZSE–Zona semi-intima; ZI–Zona Intima; H–Hall entrada; S–Sala; C–Cozinha; Q–Quarto; E–Escritório; AP–Acesso Pedonal; AA–Acesso Automovel; A.B.C.–Área Bruta de Construção; AEPS–Área Exterior de Portamento da Sala; AEPC–Área Exterior de Portamento da Cozinha; AEPQ–Área Exterior de Portamento de Quartos; EP–Espaço Público; V–Varanda.

FICHAS DE TIPOLOGIAS DE IMPLANTAÇÃO

DISTRITO	CIDADE	RUA / LUGAR	Bra-1
Bragança	Bragança	Rua Visconde da Ribeira Brava	
FONTES	[em linha] Disponível em: http://www.sucesso.com.pt/pagina/?pID=47&page=1&action=view&projecto=43&page=1 (consultado em 5-02-2013)		

ARQUITETURA – IMPLANTAÇÃO:

ARQUITETURA – VOLUMETRIA:

ÁREAS

ÁREA DO LOTE – (AL)*	107,00 m ²	
ÁREA DE IMPLANTAÇÃO – (AI)*	68,00 m ²	
ÁREA DESCOBERTA – (AD)	39,00 m ²	
ÁREA DESCOBERTA FRONTAL – (ADF)*	39,00 m ²	ZS*
ÁREA DESCOBERTA LATERAL – (ADL)*	000,00 m ²	ZSE*
ÁREA DESCOBERTA POSTERIOR – (ADP)*	000,00 m ²	ZI*

DIAGRAMAS DE COMPOSIÇÃO TIPOLOGICA:

ACESSOS AO LOTE

Nº DE ACESSOS	2
ACESSO PEDONAL	4,00 m ² AP*
ACESSO AUTOMÓVEL	9,00 m ² AA*

TIPOLOGIA DE IMPLANTAÇÃO

ISOLADA	<input type="checkbox"/>	(AEPS)	12,00 m ²
GEMINADA	<input checked="" type="checkbox"/>	(AEPQ)	5,50 m ²
BANDA	<input type="checkbox"/>	(AEPQ)	00,00 m ²

MAPA DE LOCALIZAÇÃO – Fonte: Googlearth

COBERTURA

PLANA	<input checked="" type="checkbox"/>
INCLINADA	<input type="checkbox"/>
MISTA	<input type="checkbox"/>

FORMAS DE IMPLANTAÇÃO

REGULAR QUADRADA	<input type="checkbox"/>
REGULAR RECTANGULAR	<input checked="" type="checkbox"/>
REGULAR COM PATIO	<input type="checkbox"/>
REGULAR EM L	<input type="checkbox"/>
REGULAR EM U	<input type="checkbox"/>
IRREGULAR	<input type="checkbox"/>

NÚMERO DE FACHADAS

UMA	<input type="checkbox"/>
DUAS	<input type="checkbox"/>
TRÊS	<input checked="" type="checkbox"/>
QUATRO	<input type="checkbox"/>

AFASTAMENTOS

FRONTAL	3,00 m
LATERAL DIREITO	00,00 m
LATERAL ESQUERDO	00,00 m
POSTERIOR	2,00 m
FRENTE DE LOTE	7,00 m

TIPOLOGIAS HABITACIONAIS

T2	<input type="checkbox"/>
T3	<input type="checkbox"/>
T4	<input checked="" type="checkbox"/>
T5 ou +	<input type="checkbox"/>
ANEXO	<input type="checkbox"/>

ÁREAS POR PISO

PISO -1	68,00 m ²
PISO 0	78,00 m ²
PISO 1	93,00 m ²
PISO 2	000,00 m ²
A.B.C.*	239,00 m ²

NÚMERO DE PISOS

NÚMERO TOTAL DE PISOS	3
ACIMA DA COTA DA SOLEIRA	2
ABAIXO DA COTA DA SOLEIRA	1
CÉRCIA MEDIA "m"	6,00

* (AL)–Área de loteamento; AI–Área de Implantação; AD–Área descoberta; ZS–Zona social; ZSE–Zona semi-intima; ZI–Zona Intima; H–Hall entrada; S–Sala; C–Cozinha; Q–Quarto; E–Escritório; AP–Acesso Pedonal; AA–Acesso Automóvel; A.B.C.–Área Bruta de Construção; AEPQ–Área Exterior de Portamento do Sala; AEPQ–Área Exterior de Portamento da Cozinha; AEPQ–Área Exterior de Portamento de Quartos; EP–Espaço Público; V–Varranda.

FICHAS DE TIPOLOGIAS DE IMPLANTAÇÃO

DISTRITO	CIDADE	RUA / LUGAR	Bra-2
Bragança	Bragança	Rua Visconde da Ribeira Brava	
FONTES	[em linha] Disponível em: http://www.sucesso.com.pt/pagina/?pID=47&page=1&action=view&projecto=43&page=1 (consultado em 5-02-2013)		

ARQUITETURA – IMPLANTAÇÃO:

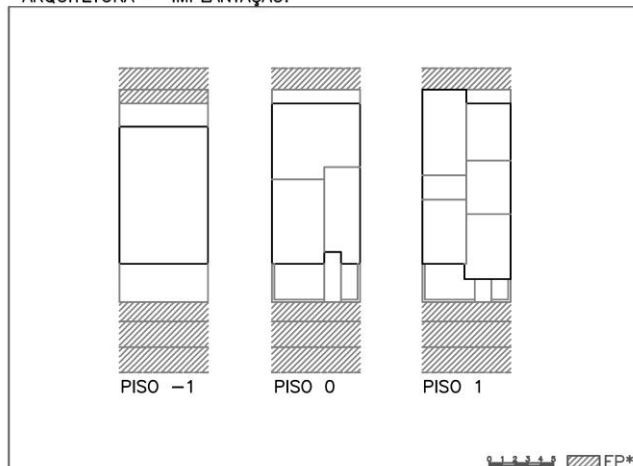

ARQUITETURA – VOLUMETRIA:

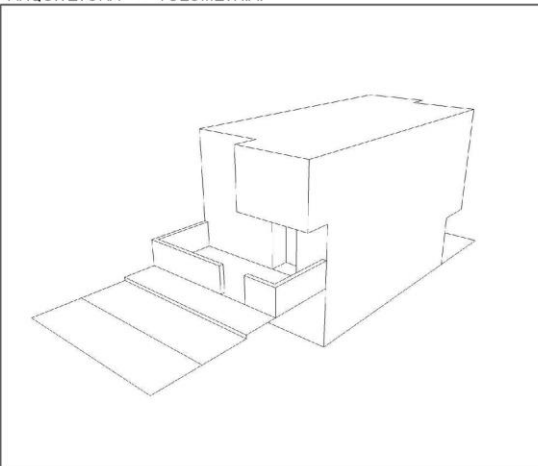

ÁREAS

ÁREA DO LOTE – (AL)*	107,00 m ²	
ÁREA DE IMPLANTAÇÃO – (AI)*	74,00 m ²	
ÁREA DESCOBERTA – (AD)	33,00 m ²	
ÁREA DESCOBERTA FRONTAL – (ADF)*	33,00 m ²	ZS*
ÁREA DESCOBERTA LATERAL – (ADL)*	00,00 m ²	ZSE*
ÁREA DESCOBERTA POSTERIOR – (ADP)*	00,00 m ²	ZI*

ACESSOS AO LOTE

Nº DE ACESSOS	2
ACESSO PEDONAL	5,00 m ² AP*
ACESSO AUTOMÓVEL	12,50 m ² AA*

TIPOLOGIA DE IMPLANTAÇÃO

ISOLADA <input type="checkbox"/>	(AEPS)	33,00 m ²
GEMINADA <input type="checkbox"/>	(AEPD)	30,00 m ²
BANDA <input checked="" type="checkbox"/>	(AEPQ)	12,00 m ²

COBERTURA

PLANA <input checked="" type="checkbox"/>	REGULAR QUADRADA <input type="checkbox"/>
INCLINADA <input type="checkbox"/>	REGULAR RECTANGULAR <input checked="" type="checkbox"/>
MISTA <input type="checkbox"/>	REGULAR COM PATIO <input type="checkbox"/>

NÚMERO DE FACHADAS

UMA <input type="checkbox"/>	REGULAR EM L <input type="checkbox"/>
DUAS <input checked="" type="checkbox"/>	REGULAR EM U <input type="checkbox"/>
TRÊS <input type="checkbox"/>	IRREGULAR <input type="checkbox"/>
QUATRO <input type="checkbox"/>	

TIPOLOGIAS HABITACIONAIS

T2 <input type="checkbox"/>	AFRASTAMENTOS
T3 <input type="checkbox"/>	FRONTAL 3,00 m
T4 <input checked="" type="checkbox"/>	LATERAL DIREITO 00,00 m
T5 ou + <input type="checkbox"/>	LATERAL ESQUERDO 00,00 m
ANEXO <input type="checkbox"/>	POSTERIOR 2,00 m
	FRONTE DE LOTE 7,00 m

NÚMERO DE PISOS

NÚMERO TOTAL DE PISOS	3
ACIMA DA COTA DA SOLEIRA	2
ABAIXO DA COTA DA SOLEIRA	1
CÉRCIA MEDIA "m"	6,00

OBS:

DIAGRAMAS DE COMPOSIÇÃO TIPOLOGICA:

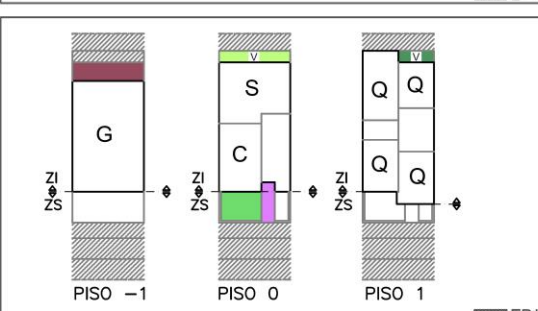
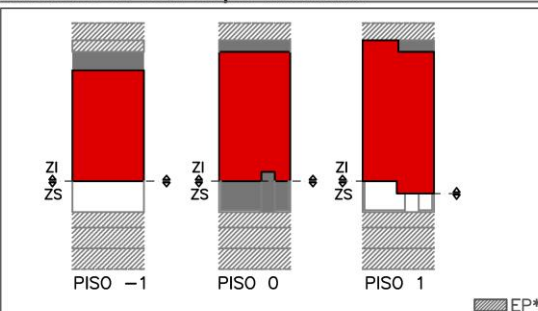

MAPA DE LOCALIZAÇÃO – Fonte: Googlearth



* (AL)–Área de Ingresso; AI–Área de Implantação; AD–Área Descuberta; ZS–Zona social; ZSE–Zona semi-intima; ZI–Zona íntima; H–Hall entrada; S–Sala; C–Cozinha; Q–Quarto; E–Escritório; AP–Acesso Pedonal; AA–Acesso Automóvel; A.B.C.–Área Bruta de Construção; AEPs–Área Exterior de Porcionamento da Sala; AEPD–Área Exterior de Porcionamento da Cozinha; AEPQ–Área Exterior de Porcionamento de Quartos; EP–Espaço Público; V–Varanda.

FICHAS DE TIPOLOGIAS DE IMPLANTAÇÃO

DISTRITO	CIDADE	RUA / LUGAR	Bra-3
Bragança	Bragança	Av. Fernando Pessoa	
FONTES	[em linha] Disponível em: http://www.sucesso.com.pt/pagina/?pID=47&page=1&action=view&projecto=39&page=1 (consultado em 6-02-2013)		

ARQUITETURA – IMPLANTAÇÃO:

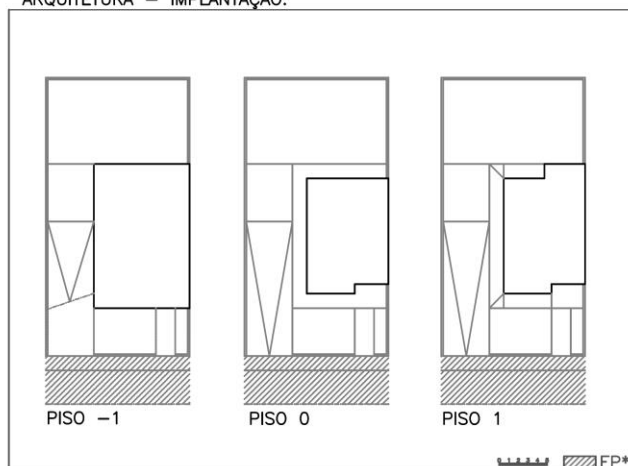

ARQUITETURA – VOLUMETRIA:

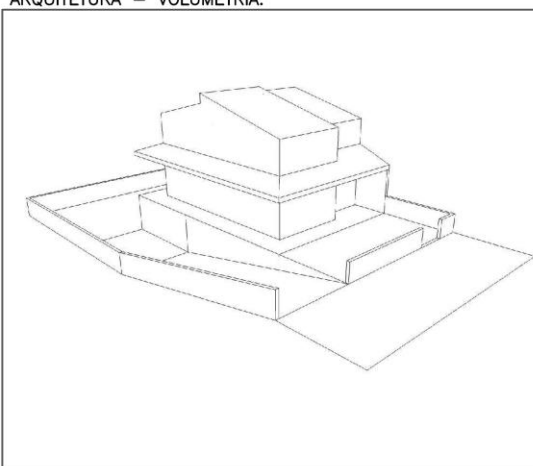

ÁREAS

ÁREA DO LOTE – (AL)*	435,00 m ²	
ÁREA DE IMPLANTAÇÃO – (AI)*	150,00 m ²	
ÁREA DESCOBERTA – (AD)	285,00 m ²	
ÁREA DESCOBERTA FRONTAL – (ADF)*	100,00 m ²	ZS*
ÁREA DESCOBERTA LATERAL – (ADL)*	112,50 m ²	ZSE*
ÁREA DESCOBERTA POSTERIOR – (ADP)*	90,00 m ²	ZI*

ACESSOS AO LOTE

Nº DE ACESSOS	2
ACESSO PEDONAL	18,00 m ² AP*
ACESSO AUTOMOVEL	96,00 m ² AA*

TIPOLOGIA DE IMPLANTAÇÃO ÁREA EXTERIOR DE PORLONGAMENTO

ISOLADA <input type="checkbox"/>	(AEPS)	22,50 m ²
GEMINADA <input checked="" type="checkbox"/>	(AEPD)	5,00 m ²
BANDA <input type="checkbox"/>	(AEPQ)	14,00 m ²

COBERTURA

PLANA <input type="checkbox"/>
INCLINADA <input checked="" type="checkbox"/>
MISTA <input type="checkbox"/>

FORMAS DE IMPLANTAÇÃO

REGULAR QUADRADA <input type="checkbox"/>
REGULAR RECTANGULAR <input checked="" type="checkbox"/>
REGULAR COM PATIO <input type="checkbox"/>
REGULAR EM L <input type="checkbox"/>
REGULAR EM U <input type="checkbox"/>
IRREGULAR <input type="checkbox"/>

NÚMERO DE FACHADAS

UMA <input type="checkbox"/>
DUAS <input type="checkbox"/>
TRÊS <input checked="" type="checkbox"/>
QUATRO <input type="checkbox"/>

TIPOLOGIAS HABITACIONAIS

T2 <input type="checkbox"/>
T3 <input checked="" type="checkbox"/>
T4 <input type="checkbox"/>
T5 ou + <input type="checkbox"/>
ANEXO <input type="checkbox"/>

NÚMERO DE PISOS

NÚMERO TOTAL DE PISOS	3
ACIMA DA COTA DA SOLEIRA	2
ABAIXO DA COTA DA SOLEIRA	1
CÉRCIA MEDIA "m"	6,00

AFASTAMENTOS

FRONTAL	5,00 m
LATERAL DIREITO	00,00 m
LATERAL ESQUERDO	5,00 m
POSTERIOR	9,00 m
FRENTE DE LOTE	15,00 m

ÁREAS POR PISO

PISO -1	150,00 m ²
PISO 0	98,00 m ²
PISO 1	104,00 m ²
PISO 2	00,00 m ²
A.B.C.*	352,00 m ²

OBS:

DIAGRAMAS DE COMPOSIÇÃO TIPOLOGICA:

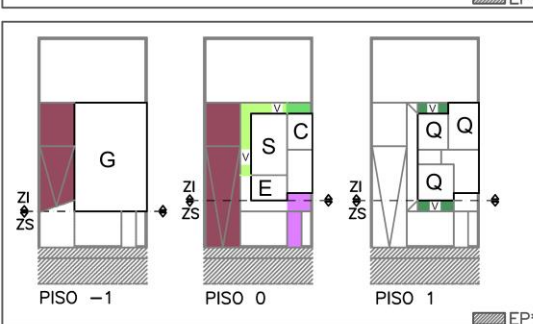
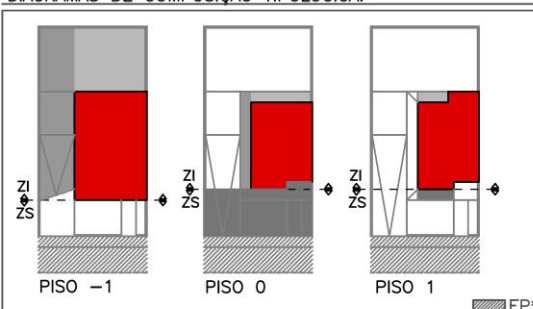

MAPA DE LOCALIZAÇÃO – Fonte: Googlearth



* (AL)–Área de logradouro; AI–Área de Implantação; AD–Área Descoberta; ZS–Zona social; ZSE–Zona semi-intima; ZI–Zona Intima; H–Hall entrada; S–Sala; C–Cozinha; Q–Quarto; E–Escritório; AP–Acesso Pedonal; AA–Acesso Automovel; * A.B.C.–Área Bruta de Construção; AEPS–Área Exterior de Porlongamento da Sala; AEPD–Área Exterior de Porlongamento da Cozinha; AEPQ–Área Exterior de Porlongamento de Quartos; EP–Espaço Público; V–Varanda.

FICHAS DE TIPOLOGIAS DE IMPLANTAÇÃO

DISTRITO	CIDADE	RUA / LUGAR	Bra-4
Bragança	Vimioso	Carção	
FONTES	[em linha] Disponível em: http://www.sucesso.com.pt/pagina/?pID=47&action=view&projecto=33&page=1 (consultado em 6-03-2013)		

ARQUITETURA – IMPLANTAÇÃO:

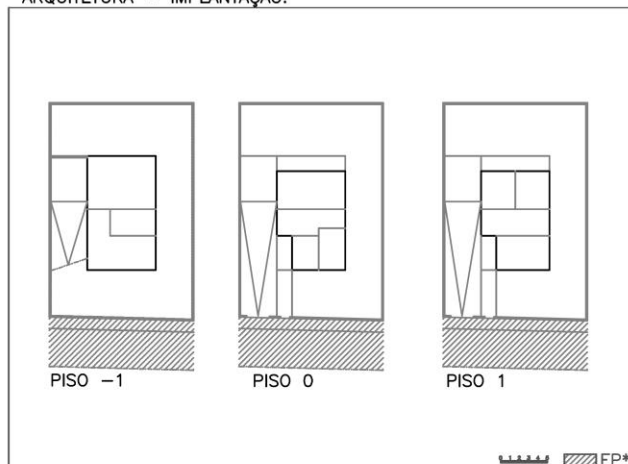

ARQUITETURA – VOLUMETRIA:

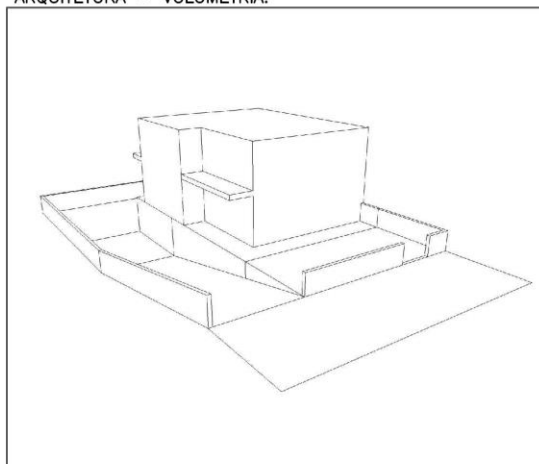

ÁREAS

ÁREA DO LOTE – (AL)*	551,00 m ²	
ÁREA DE IMPLANTAÇÃO – (AI)*	135,00 m ²	
ÁREA DESCOBERTA – (AD)	416,00 m ²	
ÁREA DESCOBERTA FRONTAL – (ADF)*	122,50 m ²	ZS*
ÁREA DESCOBERTA LATERAL – (ADL)*	230,50 m ²	ZSE*
ÁREA DESCOBERTA POSTERIOR – (ADP)*	63,00 m ²	ZI*

DIAGRAMAS DE COMPOSIÇÃO TIPOLOGICA:

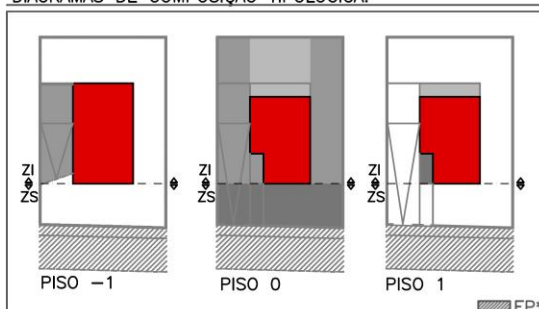

ACESSOS AO LOTE

Nº DE ACESSOS	2
ACESSO PEDONAL	21,30 m ² AP*
ACESSO AUTOMÓVEL	101,10 m ² AA*

TIPOLOGIA DE IMPLANTAÇÃO

ISOLADA	<input checked="" type="checkbox"/>	(AEPS)	18,00 m ²
GEMINADA	<input type="checkbox"/>	(AEPD)	26,40 m ²
BANDA	<input type="checkbox"/>	(AEPQ)	27,00 m ²

ÁREA EXTERIOR DE PORLONGAMENTO

COBERTURA

PLANA	<input checked="" type="checkbox"/>
INCLINADA	<input type="checkbox"/>
MISTA	<input type="checkbox"/>

FORMAS DE IMPLANTAÇÃO

REGULAR QUADRADA	<input type="checkbox"/>
REGULAR RECTANGULAR	<input checked="" type="checkbox"/>
REGULAR COM PATIO	<input type="checkbox"/>
REGULAR EM L	<input type="checkbox"/>
REGULAR EM U	<input type="checkbox"/>
IRREGULAR	<input type="checkbox"/>

NÚMERO DE FACHADAS

UMA	<input type="checkbox"/>
DUAS	<input type="checkbox"/>
TRÊS	<input type="checkbox"/>
QUATRO	<input checked="" type="checkbox"/>

AFASTAMENTOS

FRONTAL	6,00 m
LATERAL DIREITO	5,00 m
LATERAL ESQUERDO	5,00 m
POSTERIOR	7,00 m
FRENTE DE LOTE	19,00 m

TIPOLOGIAS HABITACIONAIS

T2	<input type="checkbox"/>
T3	<input checked="" type="checkbox"/>
T4	<input type="checkbox"/>
T5 ou +	<input type="checkbox"/>
ANEXO	<input type="checkbox"/>

NÚMERO DE PISOS

NÚMERO TOTAL DE PISOS	3
ACIMA DA COTA DA SOLEIRA	2
ABAIXO DA COTA DA SOLEIRA	1
CÉRCIA MEDIA "m"	6,00

ÁREAS POR PISO

PISO -1	135,00 m ²
PISO 0	108,00 m ²
PISO 1	108,00 m ²
PISO 2	00,00 m ²
A.B.C.*	351,00 m ²

ØBS:

MAPA DE LOCALIZAÇÃO – Fonte: Googlearth

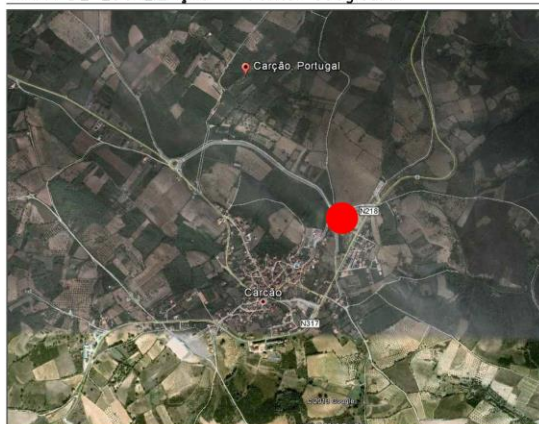

* (AL)–Área de loteamento; AI–Área de Implantação; AD–Área Descoberta; ZS–Zona social; ZSE–Zona semi-intima; ZI–Zona Intima; H–Hall entrada; S–Sala; C–Cozinha; Q–Quarto; E–Escritório; AP–Acesso Pedonal; AA–Acesso Automóvel;
* A.B.C.–Área Bruta de Construção; A.E.P.S.–Área Exterior de Porlongamento da Sala; A.E.P.C.–Área Exterior de Porlongamento da Cozinha; A.E.P.Q.–Área Exterior de Porlongamento de Quartos; EP–Espaço Público; V–Varanda.

FICHAS DE TIPOLOGIAS DE IMPLANTAÇÃO

DISTRITO	CIDADE	RUA / LUGAR	Cb-1
Castelo Branco	Covilhã	Aldeia do Souto	
FONTES	[em linha] Disponível em: http://www.olx.pt/ (consultado em 22-10-2012)		

ARQUITETURA – IMPLANTAÇÃO:

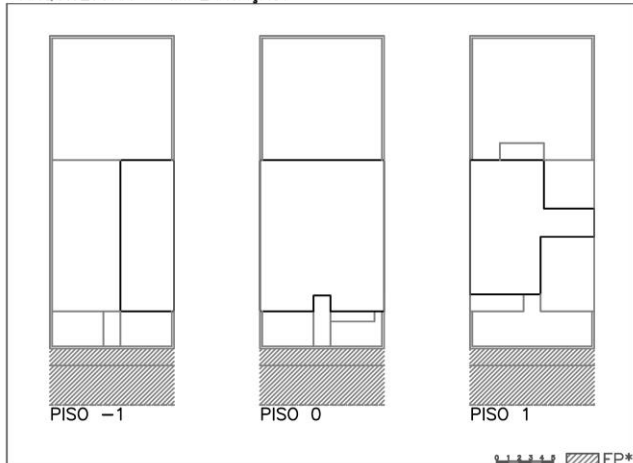

ARQUITETURA – VOLUMETRIA:

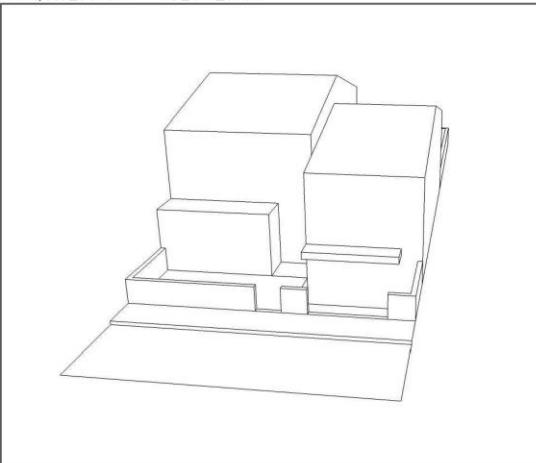

ÁREAS

ÁREA DO LOTE – (AL)*	305,00 m ²
ÁREA DE IMPLANTAÇÃO – (AI)*	145,30 m ²
ÁREA DESCOBERTA – (AD)	159,70 m ²
ÁREA DESCOBERTA FRONTAL – (ADF)*	38,40 m ² ZS*
ÁREA DESCOBERTA LATERAL – (ADL)*	000,00 m ² ZSE*
ÁREA DESCOBERTA POSTERIOR – (ADP)*	121,30 m ² ZI*

DIAGRAMAS DE COMPOSIÇÃO TIPOLOGICA:

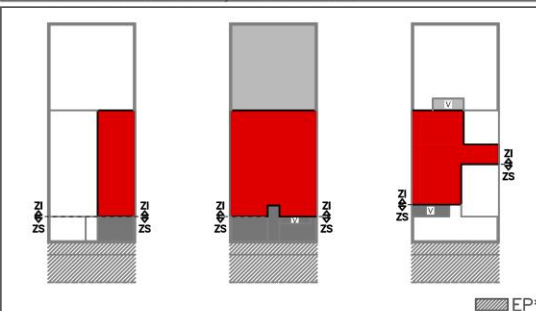

ACESSOS AO LOTE

Nº DE ACESSOS	2
ACESSO PEDONAL	6,75 m ² AP*
ACESSO AUTOMÓVEL	14,10 m ² AA*

TIPOLOGIA DE IMPLANTAÇÃO

ISOLADA <input type="checkbox"/>	(AEPS)	14,10 m ²
GEMINADA <input type="checkbox"/>	(AEPQ)	65,30 m ²
BANDA <input checked="" type="checkbox"/>	(AEPQ)	16,50 m ²

COBERTURA

PLANA <input checked="" type="checkbox"/>
INCLINADA <input type="checkbox"/>
MISTA <input type="checkbox"/>

FORMAS DE IMPLANTAÇÃO

REGULAR QUADRADA <input checked="" type="checkbox"/>
REGULAR RECTANGULAR <input type="checkbox"/>
REGULAR COM PATIO <input type="checkbox"/>
REGULAR EM L <input type="checkbox"/>
REGULAR EM U <input type="checkbox"/>
IRREGULAR <input type="checkbox"/>

NÚMERO DE FACHADAS

UMA <input type="checkbox"/>
DUAS <input checked="" type="checkbox"/>
TRÊS <input type="checkbox"/>
QUATRO <input type="checkbox"/>

AFASTAMENTOS

FRONTAL	3,50 m
LATERAL DIREITO	0,00 m
LATERAL ESQUERDO	0,00 m
POSTERIOR	11,00 m
FRENTE DE LOTE	11,00 m

TIPOLOGIAS HABITACIONAIS

T2 <input type="checkbox"/>
T3 <input checked="" type="checkbox"/>
T4 <input type="checkbox"/>
T5 ou + <input type="checkbox"/>
ANEXO <input type="checkbox"/>

ÁREAS POR PISO

PISO -1	63,70 m ²
PISO 0	145,30 m ²
PISO 1	87,50 m ²
PISO 2	000,00 m ²
A.B.C.*	296,50 m ²

NÚMERO DE PISOS

NÚMERO TOTAL DE PISOS	3
ACIMA DA COTA DA SOLEIRA	2
ABAIXO DA COTA DA SOLEIRA	1
CÉRCIA MEDIA "m"	6,00



MAPA DE LOCALIZAÇÃO – Fonte: Googlearth

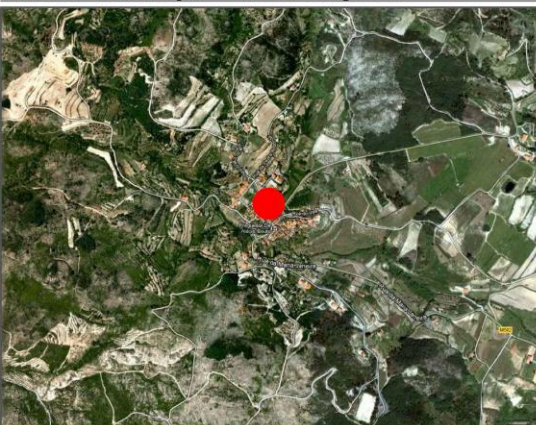

ÓBS:

* (AL)–Área de logradouro; AI–Área de Implantação; AD–Área Descoberta; ZS–Zona social; ZSE–Zona semi-intima; ZI–Zona Intima; H–Hall entrada; S–Sala; C–Cozinha; Q–Quarto; E–Escritório; AP–Acesso Pedonal; AA–Acesso Automóvel; A.B.C.–Área Bruta de Construção; AEPS–Área Exterior de Porlongamento de Sala; AEPQ–Área Exterior de Porlongamento da Cozinha; AEPQ–Área Exterior de Porlongamento de Quartos; EP–Espaço Público; V–Varanda.

FICHAS DE TIPOLOGIAS DE IMPLANTAÇÃO

DISTRITO	CIDADE	RUA / LUGAR	Cb-2
Castelo Branco	Castelo Branco	Castelo Branco	
FONTES	[em linha] Disponível em: http://www.infantematias.com/projectos.html (consultado em 17-01-2013)		

ARQUITETURA – IMPLANTAÇÃO:

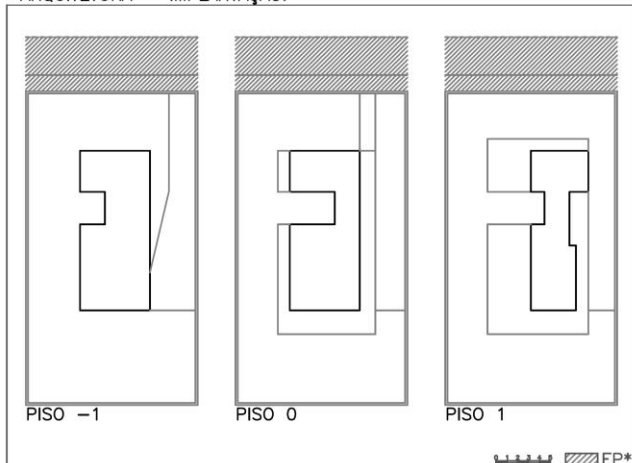

ARQUITETURA – VOLUMETRIA:

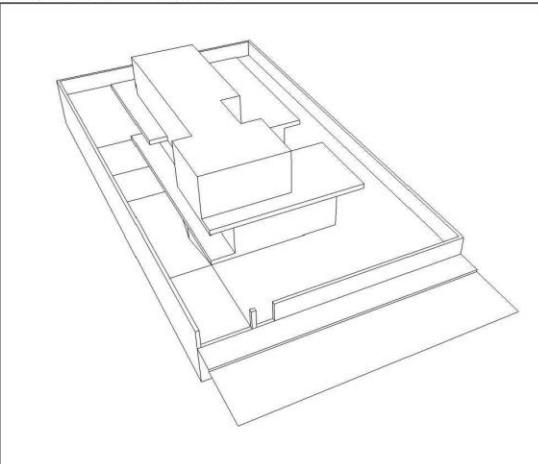

ÁREAS

ÁREA DO LOTE – (AL)*	460,00 m ²	
ÁREA DE IMPLANTAÇÃO – (AI)*	88,00 m ²	
ÁREA DESCOBERTA – (AD)	372,00 m ²	
ÁREA DESCOBERTA FRONTAL – (ADF)*	81,90 m ²	ZS*
ÁREA DESCOBERTA LATERAL – (ADL)*	209,70 m ²	ZSE*
ÁREA DESCOBERTA POSTERIOR – (ADP)*	80,40 m ²	ZI*

ACESSOS AO LOTE

Nº DE ACESSOS	2
ACESSO PEDONAL	13,20 m ² AP*
ACESSO AUTOMÓVEL	61,80 m ² AA*

TIPOLOGIA DE IMPLANTAÇÃO

ISOLADA <input checked="" type="checkbox"/>	(AEPS)	62,90 m ²
GEMINADA <input type="checkbox"/>	(AEPQ)	12,70 m ²
BANDA <input type="checkbox"/>	(AEPQ)	102,80 m ²

COBERTURA

PLANA <input checked="" type="checkbox"/>
INCLINADA <input type="checkbox"/>
MISTA <input type="checkbox"/>

NÚMERO DE FACHADAS

UMA <input type="checkbox"/>
DUAS <input type="checkbox"/>
TRÊS <input type="checkbox"/>
QUATRO <input checked="" type="checkbox"/>

TIPOLOGIAS HABITACIONAIS

T2 <input type="checkbox"/>
T3 <input type="checkbox"/>
T4 <input checked="" type="checkbox"/>
T5 ou + <input type="checkbox"/>
ANEXO <input type="checkbox"/>

NÚMERO DE PISOS

NÚMERO TOTAL DE PISOS	3
ACIMA DA COTA DA SOLEIRA	2
ABAIXO DA COTA DA SOLEIRA	1
CÉRCIA MEDIA "m"	6,00

FORMAS DE IMPLANTAÇÃO

REGULAR QUADRADA <input type="checkbox"/>
REGULAR RECTANGULAR <input checked="" type="checkbox"/>
REGULAR COM PATIO <input type="checkbox"/>
REGULAR EM L <input type="checkbox"/>
REGULAR EM U <input type="checkbox"/>
IRREGULAR <input type="checkbox"/>

AFASTAMENTOS

FRONTAL	5,50 m
LATERAL DIREITO	5,00 m
LATERAL ESQUERDO	4,50 m
POSTERIOR	9,00 m
FRONTE DE LOTE	16,00 m

ÁREAS POR PISO

PISO -1	88,00 m ²
PISO 0	82,70 m ²
PISO 1	58,90 m ²
PISO 2	000,00 m ²
A.B.C.*	229,60 m ²

OBS:

DIAGRAMAS DE COMPOSIÇÃO TIPOLOGICA:

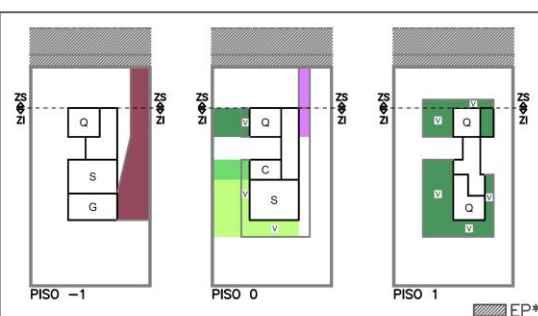
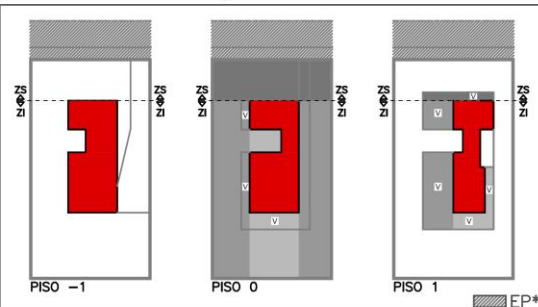

MAPA DE LOCALIZAÇÃO – Fonte: Googlearth



* (AL)–Área de loteamento; AI–Área de Implantação; AD–Área Descoberta; ZS–Zona social; ZSE–Zona semi-intima; ZI–Zona Intima; H–Hall entrada; S–Sala; C–Cozinha; Q–Quarto; E–Escritório; AP–Acesso Pedonal; AA–Acesso Automovel; A.B.C.–Área Bruta de Construção; AEPS–Área Exterior de Portongamento da Sala; AEPQ–Área Exterior de Portongamento da Cozinha; AEPQ–Área Exterior de Portongamento de Quartos; EP–Espaço Público; V–Varanda.

FICHAS DE TIPOLOGIAS DE IMPLANTAÇÃO

DISTRITO	CIDADE	RUA / LUGAR	Cb-3
Castelo Branco	Castelo Branco	Castelo Branco	
FONTES	[em linha] Disponível em: http://www.infantematias.com/projectos.html (consultado em 17-01-2013)		

ARQUITETURA – IMPLANTAÇÃO:

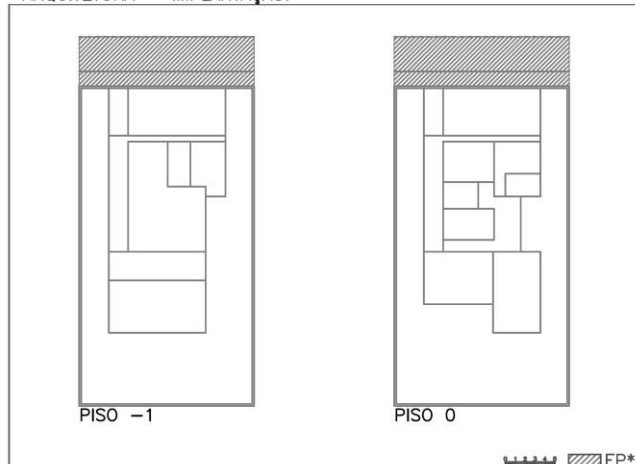

ARQUITETURA – VOLUMETRIA:

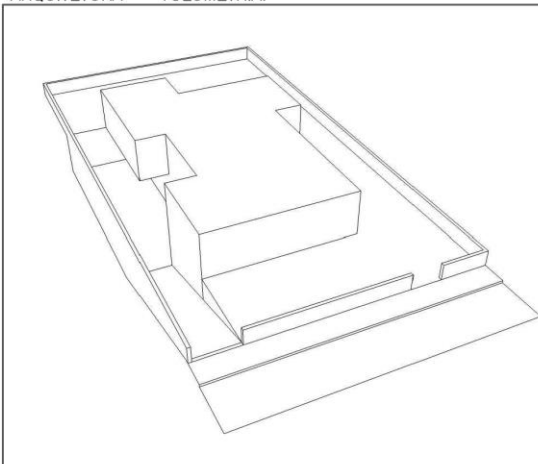

ÁREAS

ÁREA DO LOTE – (AL)*	573,00 m ²	
ÁREA DE IMPLANTAÇÃO – (AI)*	195,40 m ²	
ÁREA DESCOBERTA – (AD)	377,60 m ²	
ÁREA DESCOBERTA FRONTAL – (ADF)*	99,00 m ²	ZS*
ÁREA DESCOBERTA LATERAL – (ADL)*	171,40 m ²	ZSE*
ÁREA DESCOBERTA POSTERIOR – (ADP)*	107,20 m ²	ZI*

DIAGRAMAS DE COMPOSIÇÃO TIPOLOGICA:

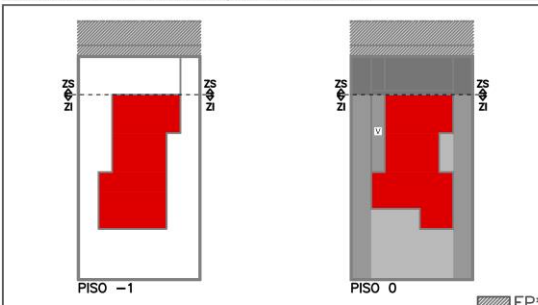

ACESSOS AO LOTE

Nº DE ACESSOS	2
ACESSO PEDONAL	9,40 m ² AP*
ACESSO AUTOMÓVEL	77,40 m ² AA*

TIPOLOGIA DE IMPLANTAÇÃO

ISOLADA <input checked="" type="checkbox"/>	(AEPS)	70,70 m ²
GEMINADA <input type="checkbox"/>	(AEPD)	36,50 m ²
BANDA <input type="checkbox"/>	(AEPQ)	61,70 m ²

COBERTURA

PLANA <input checked="" type="checkbox"/>
INCLINADA <input type="checkbox"/>
MISTA <input type="checkbox"/>

FORMAS DE IMPLANTAÇÃO

REGULAR QUADRADA <input type="checkbox"/>
REGULAR RECTANGULAR <input checked="" type="checkbox"/>
REGULAR COM PATIO <input type="checkbox"/>
REGULAR EM L <input type="checkbox"/>
REGULAR EM U <input type="checkbox"/>
IRREGULAR <input type="checkbox"/>

NÚMERO DE FACHADAS

UMA <input type="checkbox"/>
DUAS <input type="checkbox"/>
TRÊS <input type="checkbox"/>
QUATRO <input checked="" type="checkbox"/>

AFASTAMENTOS

FRONTAL	5,50 m
LATERAL DIREITO	3,00 m
LATERAL ESQUERDO	3,00 m
POSTERIOR	7,50 m
FRENTE DE LOTE	17,50 m

TIPOLOGIAS HABITACIONAIS

T2 <input type="checkbox"/>
T3 <input type="checkbox"/>
T4 <input checked="" type="checkbox"/>
T5 ou + <input type="checkbox"/>
ANEXO <input type="checkbox"/>

NÚMERO DE PISOS

NÚMERO TOTAL DE PISOS	2
ACIMA DA COTA DA SOLEIRA	1
ABAIXO DA COTA DA SOLEIRA	1
CÉRCIA MEDIA "m"	3,00

ÁREAS POR PISO

PISO -1	179,00 m ²
PISO 0	195,40 m ²
PISO 1	0,00 m ²
PISO 2	0,00 m ²
A.B.C.*	374,40 m ²

OBS:

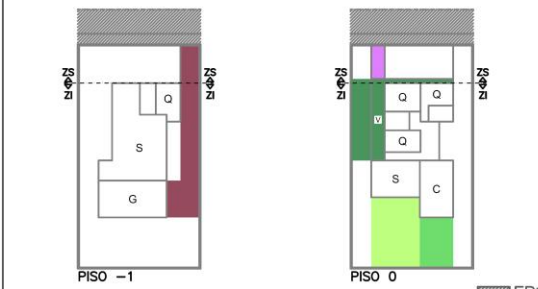

MAPA DE LOCALIZAÇÃO – Fonte: Googlearth

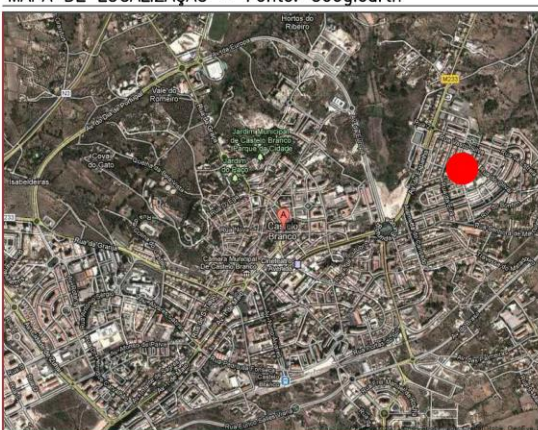

* (AL)–Área de logradouro; AI–Área de Implantação; AD–Área Descoberta; ZS–Zona social; ZSE–Zona semi-intima; ZI–Zona Intima; H–Hall entrada; S–Sala; C–Cozinha; Q– Quarto; E–Escritório; AP–Acesso Pedonal; AA–Acesso Automovel; A.B.C.–Área Bruta de Construção; AEPS–Área Exterior de Porlongamento da Sala; AEPD–Área Exterior de Porlongamento da Cozinha; AEPQ–Área Exterior de Porlongamento de Quartos; EP–Espaço Público; V–Varanda.

FICHAS DE TIPOLOGIAS DE IMPLANTAÇÃO

DISTRITO	CIDADE	RUA / LUGAR	Cb-4
Castelo Branco	Covilhã	Aldeia do Souto	
FONTES	[em linha] Disponível em: http://www.olx.pt/ (consultado em 22-10-2012)		

ARQUITETURA – IMPLANTAÇÃO:

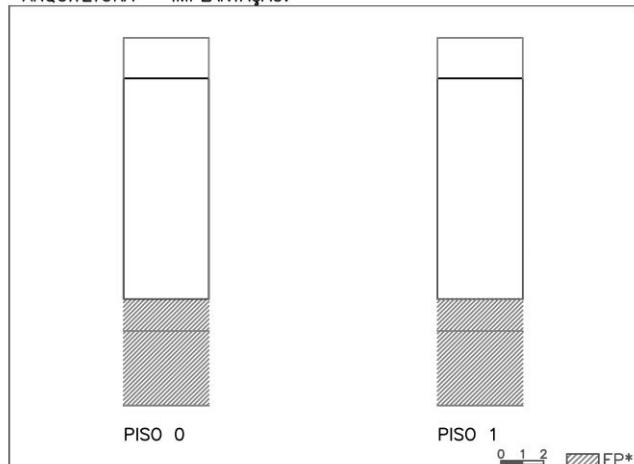

ARQUITETURA – VOLUMETRIA:

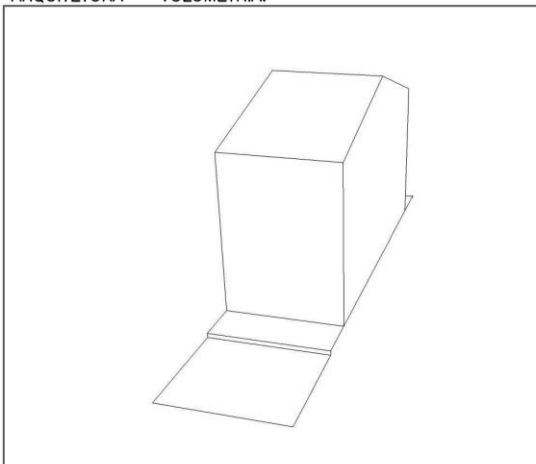

ÁREAS

ÁREA DO LOTE – (AL)*	49,00 m ²	
ÁREA DE IMPLANTAÇÃO – (AI)*	41,40 m ²	
ÁREA DESCOBERTA – (AD)	7,60 m ²	
ÁREA DESCOBERTA FRONTAL – (ADF)*	0,00 m ²	ZS*
ÁREA DESCOBERTA LATERAL – (ADL)*	0,00 m ²	ZSE*
ÁREA DESCOBERTA POSTERIOR – (ADP)*	7,60 m ²	ZI*

ACESSOS AO LOTE

Nº DE ACESSOS	1	
ACESSO PEDONAL	0,00 m ²	AP*
ACESSO AUTOMOVEL	0,00 m ²	AA*

TIPOLOGIA DE IMPLANTAÇÃO

ISOLADA	<input type="checkbox"/>	(AEPS)	0,00 m ²
GEMINADA	<input type="checkbox"/>	(AEPC)	7,60 m ²
BANDA	<input checked="" type="checkbox"/>	(AEPQ)	0,00 m ²

COBERTURA

PLANA	<input type="checkbox"/>
INCLINADA	<input checked="" type="checkbox"/>
MISTA	<input type="checkbox"/>

FORMAS DE IMPLANTAÇÃO

REGULAR QUADRADA	<input type="checkbox"/>
REGULAR RECTANGULAR	<input checked="" type="checkbox"/>
REGULAR COM PATIO	<input type="checkbox"/>
REGULAR EM L	<input type="checkbox"/>
REGULAR EM U	<input type="checkbox"/>
IRREGULAR	<input type="checkbox"/>

NÚMERO DE FACHADAS

UMA	<input type="checkbox"/>
DUAS	<input checked="" type="checkbox"/>
TRÊS	<input type="checkbox"/>
QUATRO	<input type="checkbox"/>

AFASTAMENTOS

FRONTAL	0,00 m
LATERAL DIREITO	0,00 m
LATERAL ESQUERDO	0,00 m
POSTERIOR	2,00 m
FRENTE DE LOTE	4,00 m

TIPOLOGIAS HABITACIONAIS

T2	<input checked="" type="checkbox"/>
T3	<input type="checkbox"/>
T4	<input type="checkbox"/>
T5 ou +	<input type="checkbox"/>
ANEXO	<input type="checkbox"/>

NÚMERO DE PISOS

NÚMERO TOTAL DE PISOS	2
ACIMA DA COTA DA SOLEIRA	2
ABAIXO DA COTA DA SOLEIRA	0
CÉRCIA MEDIA "m"	6,00

ÁREAS POR PISO

PISO -1	0,00 m ²
PISO 0	41,40 m ²
PISO 1	41,40 m ²
PISO 2	000,00 m ²
A.B.C.*	82,80 m ²

OBS:

DIAGRAMAS DE COMPOSIÇÃO TIPOLOGICA:

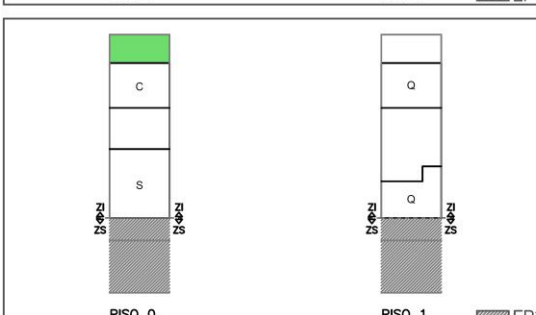
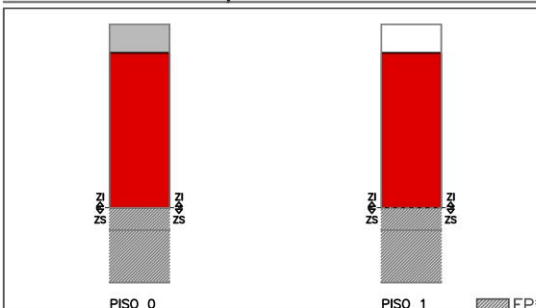

MAPA DE LOCALIZAÇÃO – Fonte: Googlearth

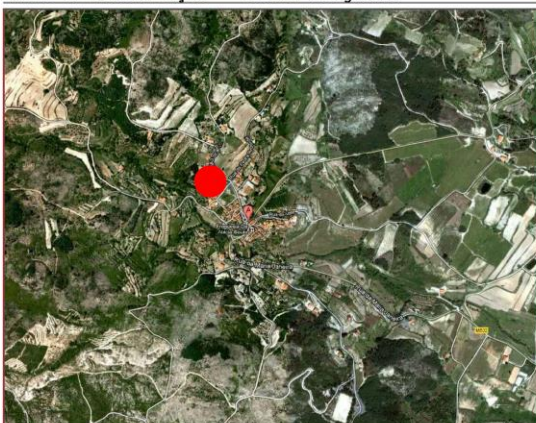

* (AL)–Área de logradouro; AI–Área de Implantação; AD–Área Descoberta; ZS–Zona social; ZSE–Zona semi-intima; ZI–Zona Intima; H–Hall entrada; S–Sala; C–Cozinha; Q–Quarto; E–Escritório; AP–Acesso Pedonal; AA–Acesso Automovel; A.B.C.–Área Bruta de Construção; AEPS–Área Exterior de Porlombamento da Sala; AEPC–Área Exterior de Porlombamento da Cozinha; AEPQ–Área Exterior de Porlombamento de Quartos; EP–Espaço Público; V–Varanda.

FICHAS DE TIPOLOGIAS DE IMPLANTAÇÃO

DISTRITO	CIDADE	RUA / LUGAR	Co-1
Coimbra	Cantanhede	Ançã	
FONTES	[em linha] Disponível em: http://casa.mitula.pt/detalle/295/97271518645688716/10/1/moradia-zona-cantanhede-garagem (consultado em 28-01-2013)		

ARQUITETURA – IMPLANTAÇÃO:

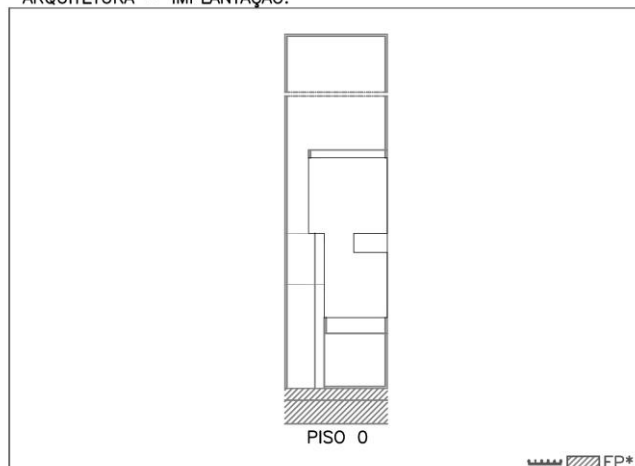

ARQUITETURA – VOLUMETRIA:

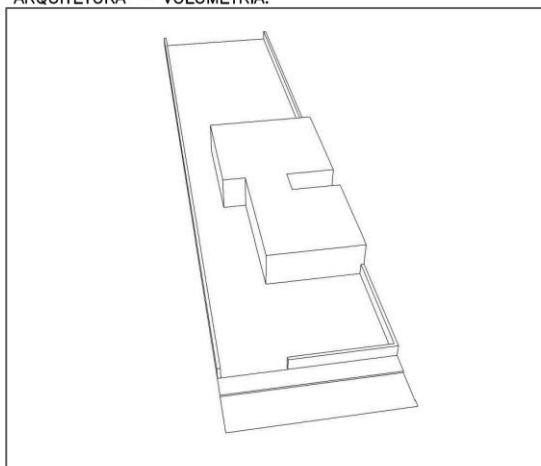

ÁREAS

ÁREA DO LOTE – (AL)*	1090,00 m ²	
ÁREA DE IMPLANTAÇÃO – (AI)*	240,00 m ²	
ÁREA DESCOBERTA – (AD)	850,00 m ²	
ÁREA DESCOBERTA FRONTAL – (ADF)*	117,00 m ²	ZS*
ÁREA DESCOBERTA LATERAL – (ADL)*	226,00 m ²	ZSE*
ÁREA DESCOBERTA POSTERIOR – (ADP)*	507,00 m ²	ZI*

ACESSOS AO LOTE

Nº DE ACESSOS	2
ACESSO PEDONAL	23,50 m ² AP*
ACESSO AUTOMOVEL	70,00 m ² AA*

TIPOLOGIA DE IMPLANTAÇÃO

ISOLADA <input type="checkbox"/>	(AEPS) 68,00 m ²
GEMINADA <input checked="" type="checkbox"/>	(AEPC) 10,00 m ²
BANDA <input type="checkbox"/>	(AEPQ) 100,00 m ²

COBERTURA

PLANA <input checked="" type="checkbox"/>	REGULAR QUADRADA <input type="checkbox"/>
INCLINADA <input type="checkbox"/>	REGULAR RECTANGULAR <input checked="" type="checkbox"/>
MISTA <input type="checkbox"/>	REGULAR COM PATIO <input type="checkbox"/>

NÚMERO DE FACHADAS

UMA <input type="checkbox"/>	REGULAR EM L <input type="checkbox"/>
DUAS <input type="checkbox"/>	REGULAR EM U <input type="checkbox"/>
TRÊS <input checked="" type="checkbox"/>	IRREGULAR <input type="checkbox"/>
QUATRO <input type="checkbox"/>	

TIPOLOGIAS HABITACIONAIS

T2 <input type="checkbox"/>	AFASTAMENTOS
T3 <input checked="" type="checkbox"/>	FRONTAL 9,00 m
T4 <input type="checkbox"/>	LATERAL DIREITO 00,00 m
T5 ou + <input type="checkbox"/>	LATERAL ESQUERDO 5,00 m
ANEXO <input type="checkbox"/>	POSTERIOR 49,70 m
	FRENTE DE LOTE 13,00 m

NÚMERO DE PISOS

NÚMERO TOTAL DE PISOS	1	ÁREAS POR PISO
ACIMA DA COTA DA SOLEIRA	1	PISO -1 000,00 m ²
ABAIXO DA COTA DA SOLEIRA	0	PISO 0 240,00 m ²
CÉRCIA MEDIA "m"	3,00	PISO 1 000,00 m ²
		PISO 2 000,00 m ²
		A.B.C.* 240,00 m ²

OBS:

* (AL)–Área de logradouro; AI–Área de Implantação; AD–Área Descoberta; ZS–Zona social; ZSE–Zona semi-intima; ZI–Zona Intima; H–Hall entrada; S–Sala; C–Cozinha; Q–Quarto; E–Escritório; AP–Acesso Pedonal; AA–Acesso Automovel; A.B.C.–Área Bruta de Construção; AEPS–Área Exterior de Porfongamento da Sala; AEPC–Área Exterior de Porfongamento da Cozinha; AEPQ–Área Exterior de Porfongamento de Quartos; EP–Espaço Público; V–Varanda.

DIAGRAMAS DE COMPOSIÇÃO TIPOLOGICA:

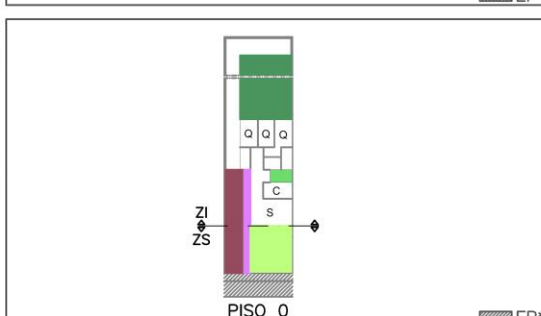
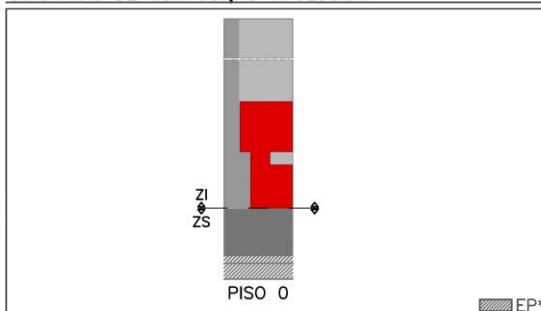

MAPA DE LOCALIZAÇÃO – Fonte: Googlearth



FICHAS DE TIPOLOGIAS DE IMPLANTAÇÃO

DISTRITO	CIDADE	RUA / LUGAR	Co-2
Coimbra	Figueira da Foz	Urbanização Encosta do Mondego	
FONTES	[em linha] Disponível em: http://www.remox.pt/120251001-2503 (consultado em 28-01-2013)		

ARQUITETURA – IMPLANTAÇÃO:

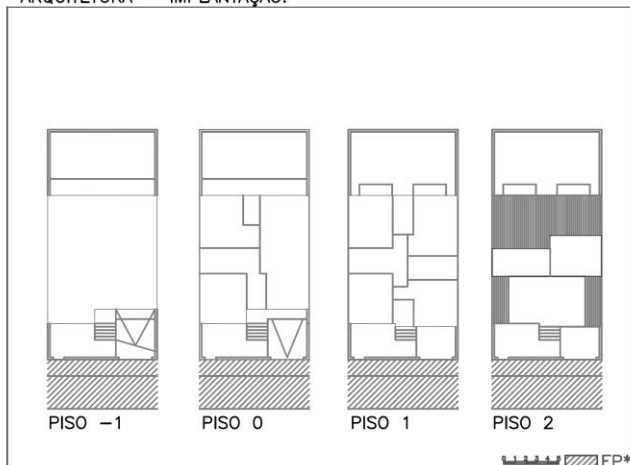

ARQUITETURA – VOLUMETRIA:

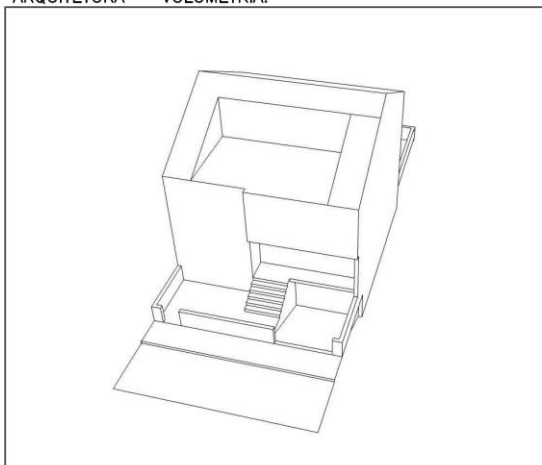

ÁREAS

ÁREA DO LOTE – (AL)*	210,00 m ²	
ÁREA DE IMPLANTAÇÃO – (AI)*	110,00 m ²	
ÁREA DESCOBERTA – (AD)	100,00 m ²	
ÁREA DESCOBERTA FRONTAL – (ADF)*	40,00 m ²	ZS*
ÁREA DESCOBERTA LATERAL – (ADL)*	00,00 m ²	ZSE*
ÁREA DESCOBERTA POSTERIOR – (ADP)*	60,00 m ²	ZI*

DIAGRAMAS DE COMPOSIÇÃO TIPOLOGICA:

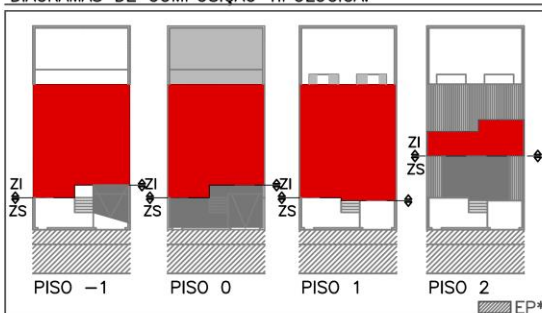

ACESSOS AO LOTE

Nº DE ACESSOS	2
ACESSO PEDONAL	15,00 m ² AP*
ACESSO AUTOMÓVEL	15,75 m ² AA*

TIPOLOGIA DE IMPLANTAÇÃO

ISOLADA	<input type="checkbox"/>
GEMINADA	<input type="checkbox"/>
BANDA	<input checked="" type="checkbox"/>

TIPOLOGIA DE IMPLANTAÇÃO

(AEPS)	33,00 m ²
(AEPC)	30,00 m ²
(AEPQ)	12,00 m ²

COBERTURA

PLANA	<input type="checkbox"/>
INCLINADA	<input checked="" type="checkbox"/>
MISTA	<input type="checkbox"/>

FORMAS DE IMPLANTAÇÃO

REGULAR QUADRADA	<input checked="" type="checkbox"/>
REGULAR RECTANGULAR	<input type="checkbox"/>
REGULAR COM PATIO	<input type="checkbox"/>
REGULAR EM L	<input type="checkbox"/>
REGULAR EM U	<input type="checkbox"/>
IRREGULAR	<input type="checkbox"/>

NÚMERO DE FACHADAS

UMA	<input type="checkbox"/>
DUAS	<input checked="" type="checkbox"/>
TRÊS	<input type="checkbox"/>
QUATRO	<input type="checkbox"/>

AFASTAMENTOS

FRONTAL	3,00 m
LATERAL DIREITO	00,00 m
LATERAL ESQUERDO	00,00 m
POSTERIOR	6,00 m
FRENTE DE LOTE	10,00 m

TIPOLOGIAS HABITACIONAIS

T2	<input type="checkbox"/>
T3	<input type="checkbox"/>
T4	<input checked="" type="checkbox"/>
T5 ou +	<input type="checkbox"/>
ANEXO	<input type="checkbox"/>

NÚMERO DE PISOS

NÚMERO TOTAL DE PISOS	4
ACIMA DA COTA DA SOLEIRA	3
ABAIXO DA COTA DA SOLEIRA	1
CÉRCIA MEDIA "m"	9,00

ÁREAS POR PISO

PISO -1	110,00 m ²
PISO 0	110,00 m ²
PISO 1	118,00 m ²
PISO 2	31,00 m ²
A.B.C.*	369,00 m ²

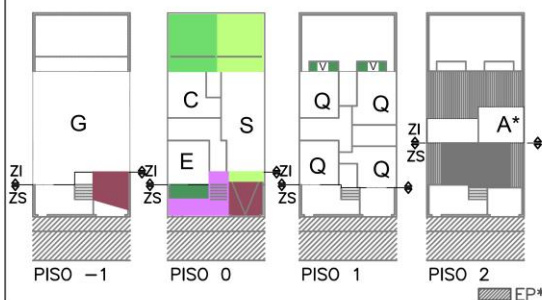

MAPA DE LOCALIZAÇÃO – Fonte: Googlearth

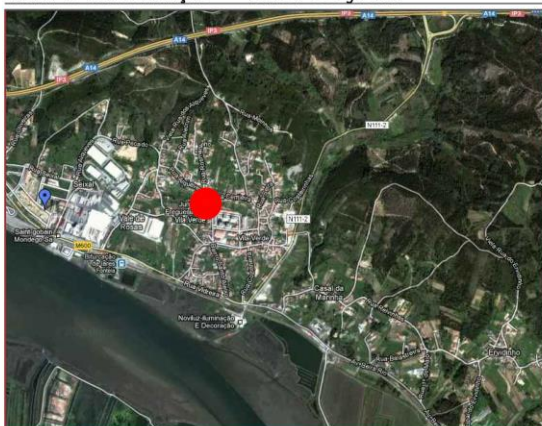

OBS: T* – Terraço; A* – Arrumos

* (AL)–Área de logradouro; AI–Área de Implantação; AD–Área Descoberta; ZS–Zona social; ZSE–Zona semi-intima; ZI–Zona íntima; H–Hall entrada; S–Sala; C–Cozinha; Q–Quarto; E–Escritório; AP–Acesso Pedonal; AA–Acesso Automóvel; * A.B.C.–Área Bruta de Construção; AEPS–Área Exterior de Parionamento da Sala; AEPC–Área Exterior de Parionamento da Cozinha; AEPQ–Área Exterior de Parionamento de Quartos; EP–Espaço Público; V–Varanda.

FICHAS DE TIPOLOGIAS DE IMPLANTAÇÃO

DISTRITO	CIDADE	RUA / LUGAR	Co-3
Coimbra	Coimbra	Banhos Secos	
FONTES	[em linha] Disponível em: http://casa.sapo.pt/imovel/4400671.21b45cda-33aa-4727-b624-7b8f3028370f.html (consultado em 29-01-2013)		

ARQUITETURA – IMPLANTAÇÃO:

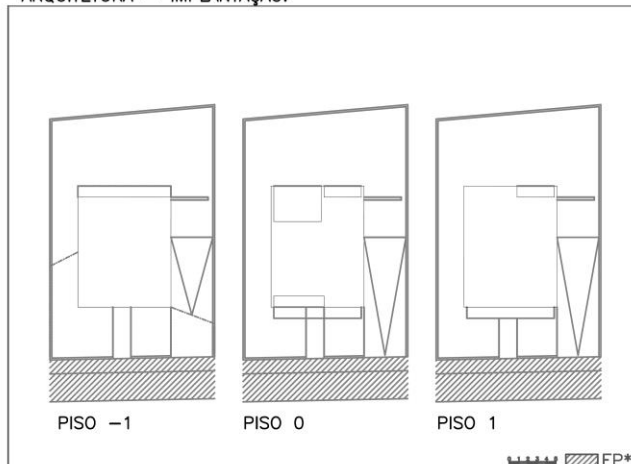

ARQUITETURA – VOLUMETRIA:

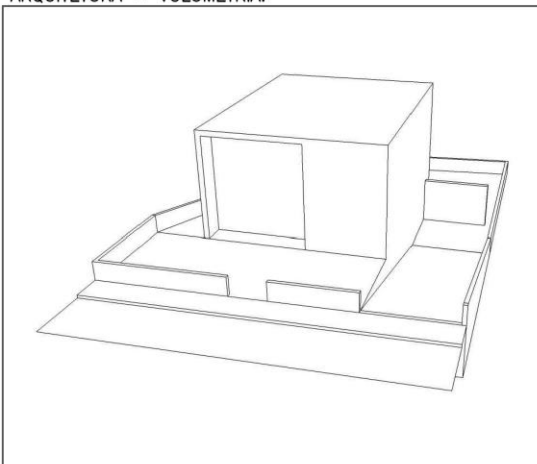

ÁREAS

ÁREA DO LOTE – (AL)*	470,00 m ²	
ÁREA DE IMPLANTAÇÃO – (AI)*	118,00 m ²	
ÁREA DESCOBERTA – (AD)	352,00 m ²	
ÁREA DESCOBERTA FRONTAL – (ADF)*	98,00 m ²	ZS*
ÁREA DESCOBERTA LATERAL – (ADL)*	115,00 m ²	ZSE*
ÁREA DESCOBERTA POSTERIOR – (ADP)*	139,00 m ²	ZI*

ACESSOS AO LOTE

Nº DE ACESSOS	2
ACESSO PEDONAL	17,00 m ² AP*
ACESSO AUTOMÓVEL	79,00 m ² AA*

TIPOLOGIA DE IMPLANTAÇÃO

ISOLADA <input checked="" type="checkbox"/>	(AEPS)	160,00 m ²
GEMINADA <input type="checkbox"/>	(AEPC)	19,50 m ²
BANDA <input type="checkbox"/>	(AEPQ)	11,00 m ²

COBERTURA

PLANA <input checked="" type="checkbox"/>	REGULAR QUADRADA <input checked="" type="checkbox"/>
INCLINADA <input type="checkbox"/>	REGULAR RECTANGULAR <input type="checkbox"/>
MISTA <input type="checkbox"/>	REGULAR COM PATIO <input type="checkbox"/>

NÚMERO DE FACHADAS

UMA <input type="checkbox"/>	REGULAR EM L <input type="checkbox"/>
DUAS <input type="checkbox"/>	REGULAR EM U <input type="checkbox"/>
TRÊS <input type="checkbox"/>	IRREGULAR <input type="checkbox"/>
QUATRO <input checked="" type="checkbox"/>	AFASTAMENTOS

TIPOLOGIAS HABITACIONAIS

T2 <input type="checkbox"/>	FRONTAL	5,50 m
T3 <input checked="" type="checkbox"/>	LATERAL DIREITO	5,00 m
T4 <input type="checkbox"/>	LATERAL ESQUERDO	3,00 m
T5 ou + <input type="checkbox"/>	POSTERIOR	8,00 m
ANEXO <input type="checkbox"/>	FRENTE DE LOTE	18,00 m

NÚMERO DE PISOS

NÚMERO TOTAL DE PISOS	3
ACIMA DA COTA DA SOLEIRA	2
ABAIXO DA COTA DA SOLEIRA	1
CÉRCIA MEDIA "m"	6,00

OBS:

DIAGRAMAS DE COMPOSIÇÃO TIPOLOGICA:

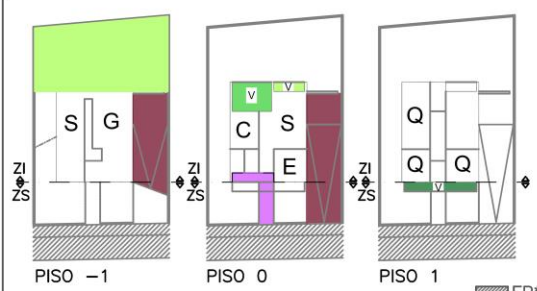
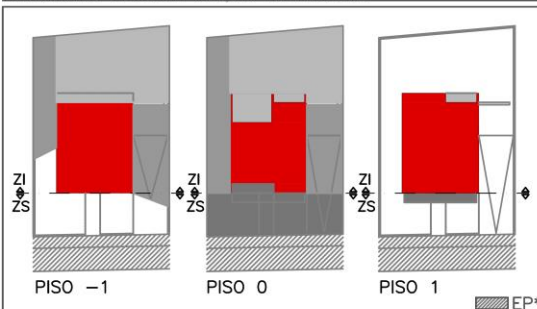

MAPA DE LOCALIZAÇÃO – Fonte: Googlearth

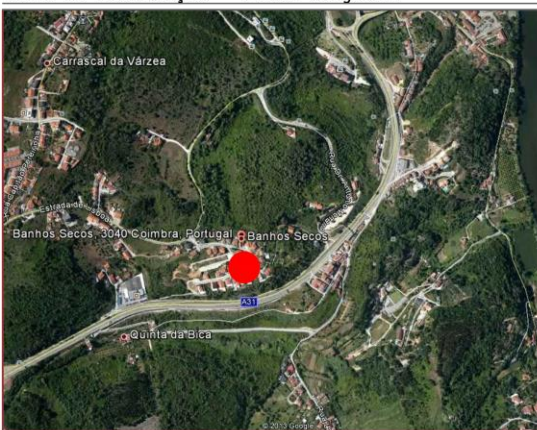

* (AL)–Área de lotadura; AI–Área de Implantação; AD–Área Descoberta; ZS–Zona social; ZSE–Zona semi-intima; ZI–Zona íntima; H–Hall entrada; S–Sala; C–Cozinha; Q–Quarto; E–Escritório; AP–Acesso Pedonal; AA–Acesso Automóvel; A.B.C.*–Área Bruta de Construção; AEPS–Área Exterior de Porfongamento da Sala; AEPC–Área Exterior de Porfongamento da Cozinha; AEPQ–Área Exterior de Porfongamento de Quartos; EP–Eapago Público; V–Varanda.

FICHAS DE TIPOLOGIAS DE IMPLANTAÇÃO

DISTRITO	CIDADE	RUA / LUGAR	Co-4
Coimbra	Coimbra	Travessa do Deposito – Lordemão	
FONTES	[em linha] Disponível em: http://casa.sapo.pt/Moradia-T4-Venda-Coimbra-Santo-Antonio-dos-Olivais-Lordemao-tem-Aspiracao-Central,Jardim,Ar-Condicionado,Garagem,Aquecimento-Central-f4da1906-6d75-494c-9220-86ac0b11e219.html (consultado em 30-01-2013)		

ARQUITETURA – IMPLANTAÇÃO:

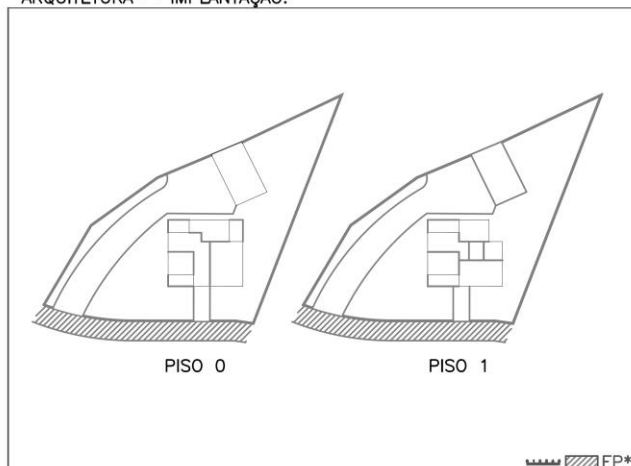

ARQUITETURA – VOLUMETRIA:

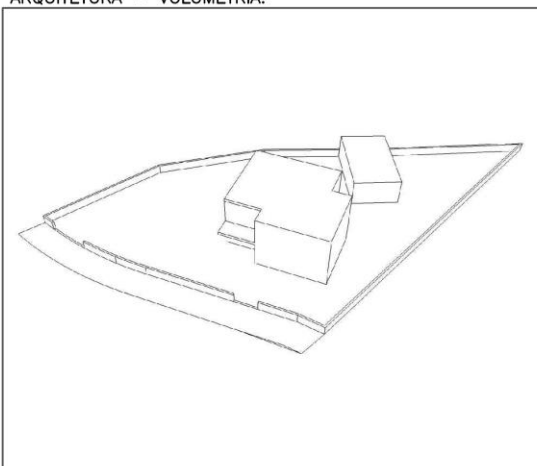

ÁREAS

ÁREA DO LOTE – (AL)*	890,00 m ²	
ÁREA DE IMPLANTAÇÃO – (AI)*	114,50 m ²	
ÁREA DESCOBERTA – (AD)	775,50 m ²	
ÁREA DESCOBERTA FRONTAL – (ADF)*	194,50 m ²	ZS*
ÁREA DESCOBERTA LATERAL – (ADL)*	257,50 m ²	ZSE*
ÁREA DESCOBERTA POSTERIOR – (ADP)*	277,50 m ²	ZI*

ACESSOS AO LOTE

Nº DE ACESSOS	2
ACESSO PEDONAL	14,00 m ² AP*
ACESSO AUTOMÓVEL	177,60 m ² AA*

TIPOLOGIA DE IMPLANTAÇÃO

ISOLADA	<input checked="" type="checkbox"/>
GEMINADA	<input type="checkbox"/>
BANDA	<input type="checkbox"/>

TIPOLOGIA DE IMPLANTAÇÃO

(AEPS)	42,50 m ²
(AEPC)	53,00 m ²
(AEPQ)	18,60 m ²

COBERTURA

PLANA	<input checked="" type="checkbox"/>
INCLINADA	<input type="checkbox"/>
MISTA	<input type="checkbox"/>

FORMAS DE IMPLANTAÇÃO

REGULAR QUADRADA	<input checked="" type="checkbox"/>
REGULAR RECTANGULAR	<input type="checkbox"/>
REGULAR COM PATIO	<input type="checkbox"/>
REGULAR EM L	<input type="checkbox"/>
REGULAR EM U	<input type="checkbox"/>
IRREGULAR	<input type="checkbox"/>

NÚMERO DE FACHADAS

UMA	<input type="checkbox"/>
DUAS	<input type="checkbox"/>
TRÊS	<input type="checkbox"/>
QUATRO	<input checked="" type="checkbox"/>

TIPOLOGIAS HABITACIONAIS

T2	<input type="checkbox"/>
T3	<input checked="" type="checkbox"/>
T4	<input type="checkbox"/>
T5 ou +	<input type="checkbox"/>
ANEXO – A=46,00 m ²	<input checked="" type="checkbox"/>

NÚMERO DE PISOS

NÚMERO TOTAL DE PISOS	2
ACIMA DA COTA DA SOLEIRA	2
ABAIXO DA COTA DA SOLEIRA	0
CÉRCIA MEDIA "m"	6,00

AFASTAMENTOS

FRONTAL	5,50 m
LATERAL DIREITO	4,00 m
LATERAL ESQUERDO	6,00 m
POSTERIOR	10,00 m
FRENTE DE LOTE	33,00 m

ÁREAS POR PISO

PISO –1	000,00 m ²
PISO 0	101,00 m ²
PISO 1	97,00 m ²
PISO 2	000,00 m ²
A.B.C.*	198,00 m ²

OBS:

DIAGRAMAS DE COMPOSIÇÃO TIPOLOGICA:

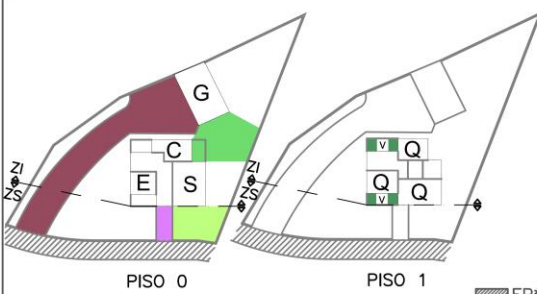
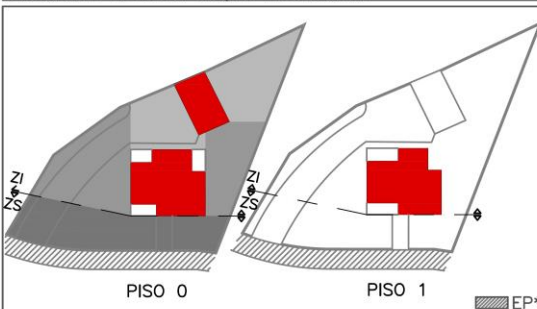

MAPA DE LOCALIZAÇÃO – Fonte: Googlearth

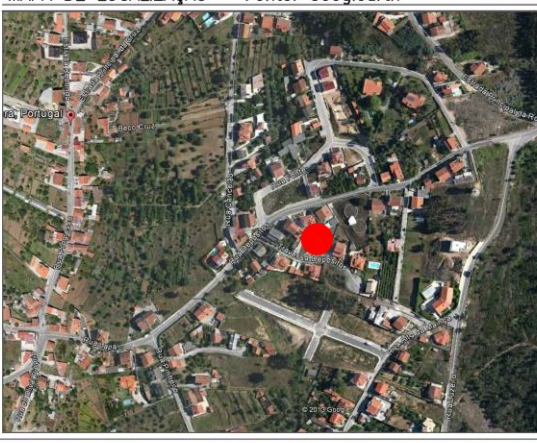

* (AL)–Área de logradouro; AI–Área de Implantação; AD–Área Descoberta; ZS–Zona social; ZSE–Zona semi-intima; ZI–Zona Intima; H–Hall entrada; S–Sala; C–Cozinha; Q– Quarto; E–Escritório; AP–Acesso Pedonal; AA–Acesso Automóvel;
* A.B.C.–Área Bruta de Construção; AEPS–Área Exterior de Porfongamento da Sala; AEPC–Área Exterior de Porfongamento da Cozinha; AEPQ–Área Exterior de Porfongamento de Quartos; EP–Espaço Público; V–Varanda.

FICHAS DE TIPOLOGIAS DE IMPLANTAÇÃO

DISTRITO	CIDADE	RUA / LUGAR	Ev-1
Évora	Évora	Rua Francisco Colaço do Rosário	
FONTES	[em linha] Disponível em: http://aeiou.bpiexpressoimobiliario.pt/Moradia/T5/evora/Sao-Mamede/a4584322 (consultado em 02-01-2013)		

ARQUITETURA – IMPLANTAÇÃO:

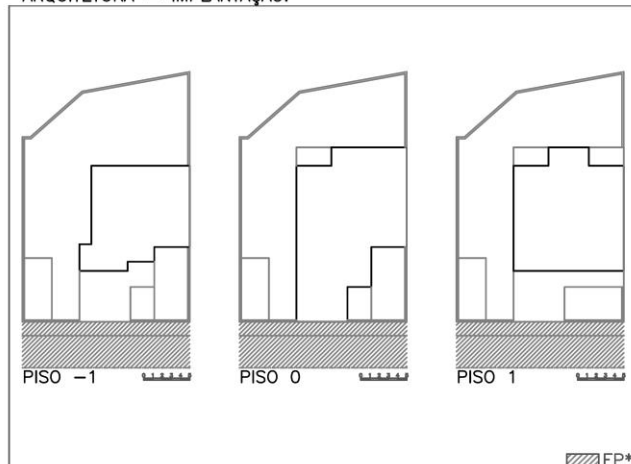

ARQUITETURA – VOLUMETRIA:

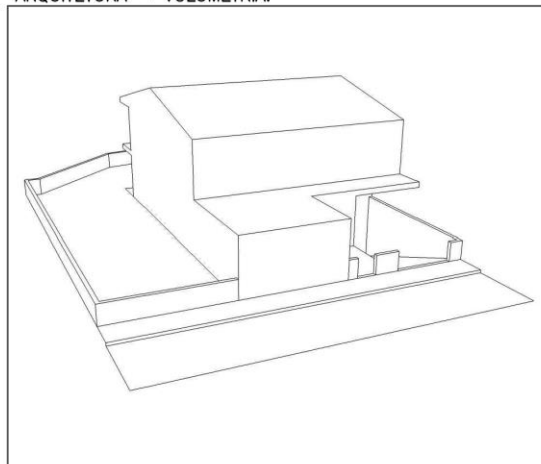

ÁREAS

ÁREA DO LOTE – (AL)*	450,00 m ²	
ÁREA DE IMPLANTAÇÃO – (AI)*	179,00 m ²	
ÁREA DESCOBERTA – (AD)	271,00 m ²	
ÁREA DESCOBERTA FRONTAL – (ADF)*	81,90 m ²	
ÁREA DESCOBERTA LATERAL – (ADL)*	109,00 m ²	
ÁREA DESCOBERTA POSTERIOR – (ADP)*	81,00 m ²	

ACESSOS AO LOTE

Nº DE ACESSOS	3
ACESSO PEDONAL	9,40 m ² AP*
ACESSO AUTOMÓVEL	49,30 m ² AA*

TIPOLOGIA DE IMPLANTAÇÃO

ISOLADA	<input type="checkbox"/>
GEMINADA	<input checked="" type="checkbox"/>
BANDA	<input type="checkbox"/>

TIPOLOGIA DE IMPLANTAÇÃO

(AEPS)	61,30 m ²
(AEPC)	31,80 m ²
(AEPQ)	57,20 m ²

COBERTURA

PLANA	<input type="checkbox"/>
INCLINADA	<input checked="" type="checkbox"/>
MISTA	<input type="checkbox"/>

FORMAS DE IMPLANTAÇÃO

REGULAR QUADRADA	<input type="checkbox"/>
REGULAR RECTANGULAR	<input checked="" type="checkbox"/>
REGULAR COM PATIO	<input type="checkbox"/>
REGULAR EM L	<input type="checkbox"/>
REGULAR EM U	<input type="checkbox"/>
IRREGULAR	<input type="checkbox"/>

NÚMERO DE FACHADAS

UMA	<input type="checkbox"/>
DUAS	<input type="checkbox"/>
TRÊS	<input checked="" type="checkbox"/>
QUATRO	<input type="checkbox"/>

TIPOLOGIAS HABITACIONAIS

T2	<input type="checkbox"/>
T3	<input type="checkbox"/>
T4	<input checked="" type="checkbox"/>
T5 ou +	<input type="checkbox"/>
ANEXO	<input type="checkbox"/>

NÚMERO DE PISOS

NÚMERO TOTAL DE PISOS	3
ACIMA DA COTA DA SOLEIRA	2
ABAIXO DA COTA DA SOLEIRA	1
CÉRCIA MEDIA "m"	6,00

AFASTAMENTOS

FRONTAL	0,00 m
LATERAL DIREITO	0,00 m
LATERAL ESQUERDO	6,20 m
POSTERIOR	6,90 m
FRENTE DE LOTE	18,20 m

ÁREAS POR PISO

PISO -1	113,40 m ²
PISO 0	179,00 m ²
PISO 1	146,20 m ²
PISO 2	000,00 m ²
A.B.C.*	438,60 m ²

OBS:

DIAGRAMAS DE COMPOSIÇÃO TIPOLOGICA:

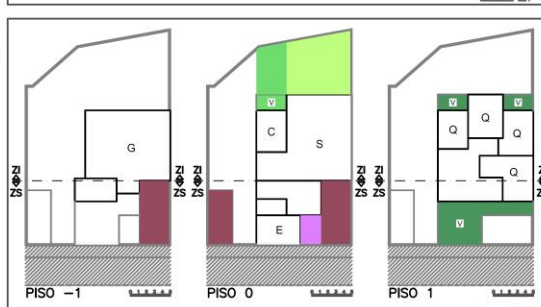
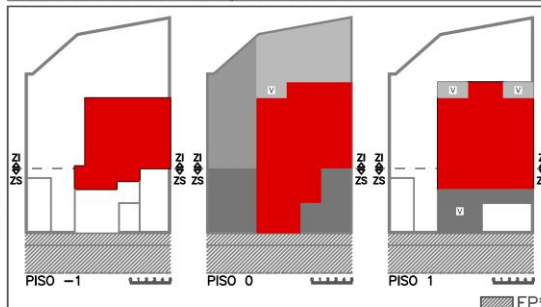

MAPA DE LOCALIZAÇÃO – Fonte: Googlearth



* (AL)–Área de logradouro; AI–Área de Implantação; AD–Área Descoberta; ZS–Zona social; ZSE–Zona semi-intima; ZI–Zona Intima; H–Hall entrada; S–Sala; C–Cozinha; Q– Quarto; E–Escritório; AP–Acesso Pedonal; AA–Acesso Automóvel; A.B.C.–Área Bruta de Construção; AEPS–Área Exterior de Portogamento da Sala; AEPC–Área Exterior de Portogamento da Cozinha; AEPQ–Área Exterior de Portogamento de Quartos; EP–Espaço Público; V–Varanda.

FICHAS DE TIPOLOGIAS DE IMPLANTAÇÃO

DISTRITO	CIDADE	RUA / LUGAR	Ev-2
Évora	Évora	Rua Francisco Colaço do Rosário	
FONTES	[em linha] Disponível em: http://www.maiscasaimobiliaria.com/imovel/moradia-t4-evora-2/ (consultado em 02-01-2013)		

ARQUITETURA – IMPLANTAÇÃO:

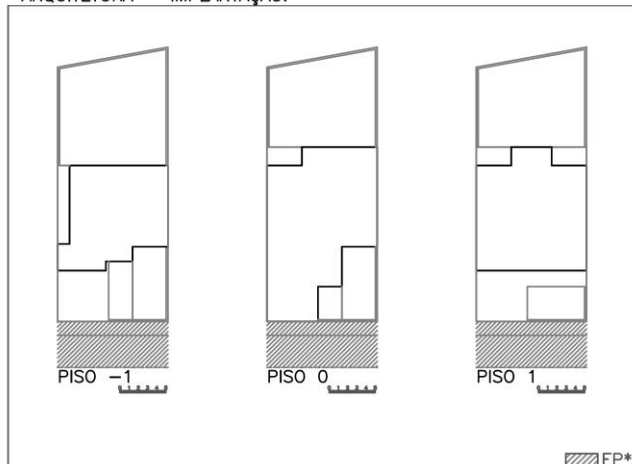

ARQUITETURA – VOLUMETRIA:

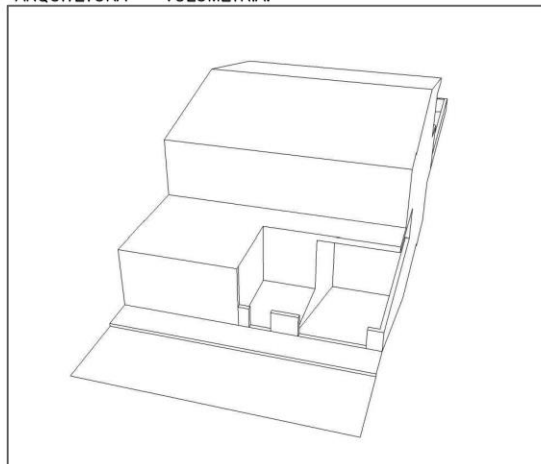

ÁREAS

ÁREA DO LOTE – (AL)*	346,00 m ²	
ÁREA DE IMPLANTAÇÃO – (AI)*	179,00 m ²	
ÁREA DESCOBERTA – (AD)	167,00 m ²	
ÁREA DESCOBERTA FRONTAL – (ADF)*	40,40 m ²	ZS*
ÁREA DESCOBERTA LATERAL – (ADL)*	000,00 m ²	ZSE*
ÁREA DESCOBERTA POSTERIOR – (ADP)*	126,60 m ²	ZI*

ACESSOS AO LOTE

Nº DE ACESSOS	2
ACESSO PEDONAL	9,40 m ² AP*
ACESSO AUTOMÓVEL	31,00 m ² AA*

TIPOLOGIA DE IMPLANTAÇÃO

ISOLADA	<input type="checkbox"/>
GEMINADA	<input type="checkbox"/>
BANDA	<input checked="" type="checkbox"/>

TIPOLOGIA DE IMPLANTAÇÃO

(AEPS)	79,40 m ²
(AEPC)	39,50 m ²
(AEPQ)	27,30 m ²

COBERTURA

PLANA	<input type="checkbox"/>
INCLINADA	<input checked="" type="checkbox"/>
MISTA	<input type="checkbox"/>

FORMAS DE IMPLANTAÇÃO

REGULAR QUADRADA	<input type="checkbox"/>
REGULAR RECTANGULAR	<input checked="" type="checkbox"/>
REGULAR COM PATIO	<input type="checkbox"/>
REGULAR EM L	<input type="checkbox"/>
REGULAR EM U	<input type="checkbox"/>
IRREGULAR	<input type="checkbox"/>

NÚMERO DE FACHADAS

UMA	<input type="checkbox"/>
DUAS	<input checked="" type="checkbox"/>
TRÊS	<input type="checkbox"/>
QUATRO	<input type="checkbox"/>

TIPOLOGIAS HABITACIONAIS

T2	<input type="checkbox"/>
T3	<input type="checkbox"/>
T4	<input checked="" type="checkbox"/>
T5 ou +	<input type="checkbox"/>
ANEXO	<input type="checkbox"/>

NÚMERO DE PISOS

NÚMERO TOTAL DE PISOS	3
ACIMA DA COTA DA SOLEIRA	2
ABAIXO DA COTA DA SOLEIRA	1
CÉRCIA MEDIA "m"	6,00

AFASTAMENTOS

FRONTAL	0,00 m
LATERAL DIREITO	0,00 m
LATERAL ESQUERDO	0,00 m
POSTERIOR	9,80 m
FRENTE DE LOTE	12,00 m

ÁREAS POR PISO

PISO -1	113,40 m ²
PISO 0	179,00 m ²
PISO 1	146,20 m ²
PISO 2	000,00 m ²
A.B.C.*	438,60 m ²

OBS:

DIAGRAMAS DE COMPOSIÇÃO TIPOLOGICA:

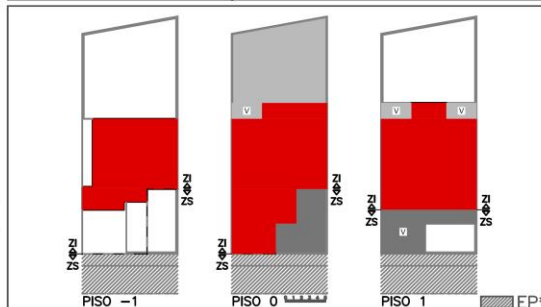

MAPA DE LOCALIZAÇÃO – Fonte: Googlearth



* (AL)–Área de logradouro; AI–Área de Implantação; AD–Área Descoberta; ZS–Zona social; ZSE–Zona semi-intima; ZI–Zona Intima; H–Hall entrada; S–Sala; C–Cozinha; Q– Quarto; E–Escritório; AP–Acesso Pedonal; AA–Acesso Automóvel; * A.B.C.–Área Bruta de Construção; AEPS–Área Exterior de Porcionamento da Sala; AEPC–Área Exterior de Porcionamento da Cozinha; AEPQ–Área Exterior de Porcionamento de Quartos; EP–Espaço Público; V–Varanda.

FICHAS DE TIPOLOGIAS DE IMPLANTAÇÃO

DISTRITO	CIDADE	RUA / LUGAR	Ev-3
Évora	Évora	Rua Francisco Colaço do Rosário	
FONTES	[em linha] Disponível em: http://www.maiscasaimobiliaria.com/imovel/moradia-t4-evora-2/ (consultado em 02-01-2013)		

ARQUITETURA – IMPLANTAÇÃO:

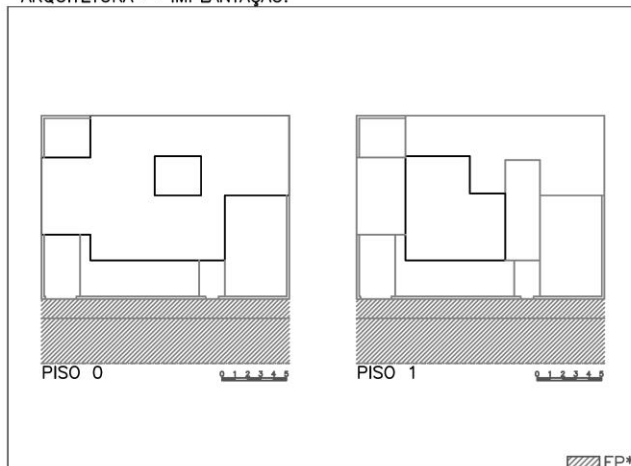

ARQUITETURA – VOLUMETRIA:

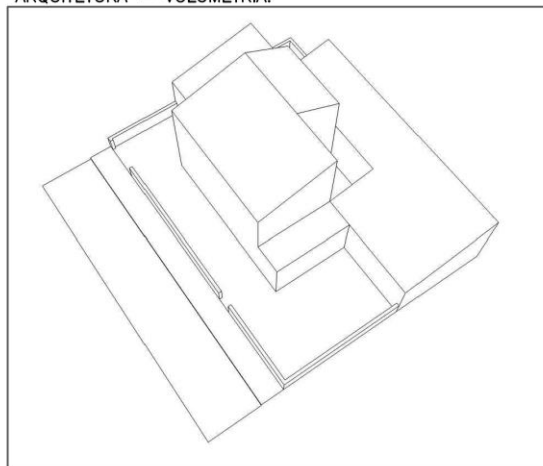

ÁREAS

ÁREA DO LOTE – (AL)*	274,00 m ²	
ÁREA DE IMPLANTAÇÃO – (AI)*	160,40 m ²	
ÁREA DESCOBERTA – (AD)	113,60 m ²	
ÁREA DESCOBERTA FRONTAL – (ADF)*	90,60 m ²	ZS*
ÁREA DESCOBERTA LATERAL – (ADL)*	000,00 m ²	ZSE*
ÁREA DESCOBERTA POSTERIOR – (ADP)*	12,40 m ²	ZI*

ACESSOS AO LOTE

Nº DE ACESSOS	2
ACESSO PEDONAL	5,60 m ² AP*
ACESSO AUTOMÓVEL	13,40 m ² AA*

TIPOLOGIA DE IMPLANTAÇÃO

ISOLADA <input type="checkbox"/>	(AEPS)	48,70 m ²
GEMINADA <input checked="" type="checkbox"/>	(AEPQ)	11,00 m ²
BANDA <input type="checkbox"/>	(AEPQ)	21,10 m ²

COBERTURA

PLANA <input type="checkbox"/>
INCLINADA <input checked="" type="checkbox"/>
MISTA <input type="checkbox"/>

FORMAS DE IMPLANTAÇÃO

REGULAR QUADRADA <input type="checkbox"/>
REGULAR RECTANGULAR <input type="checkbox"/>
REGULAR COM PATIO <input checked="" type="checkbox"/>
REGULAR EM L <input type="checkbox"/>
REGULAR EM U <input type="checkbox"/>
IRREGULAR <input type="checkbox"/>

NÚMERO DE FACHADAS

UMA <input type="checkbox"/>
DUAS <input type="checkbox"/>
TRÊS <input checked="" type="checkbox"/>
QUATRO <input type="checkbox"/>

AFASTAMENTOS

FRONTAL	3,00 m
LATERAL DIREITO	5,00 m
LATERAL ESQUERDO	4,00 m
POSTERIOR	0,00 m
FRENTE DE LOTE	19,0 m

TIPOLOGIAS HABITACIONAIS

T2 <input type="checkbox"/>
T3 <input checked="" type="checkbox"/>
T4 <input type="checkbox"/>
T5 ou + <input type="checkbox"/>
ANEXO <input type="checkbox"/>

NÚMERO DE PISOS

NÚMERO TOTAL DE PISOS	2
ACIMA DA COTA DA SOLEIRA	2
ABAIXO DA COTA DA SOLEIRA	0
CÉRCIA MEDIA "m"	6,00

ÁREAS POR PISO

PISO -1	000,00 m ²
PISO 0	160,40 m ²
PISO 1	54,80 m ²
PISO 2	000,00 m ²
A.B.C.*	215,20 m ²

ÓBS:

DIAGRAMAS DE COMPOSIÇÃO TIPOLOGICA:

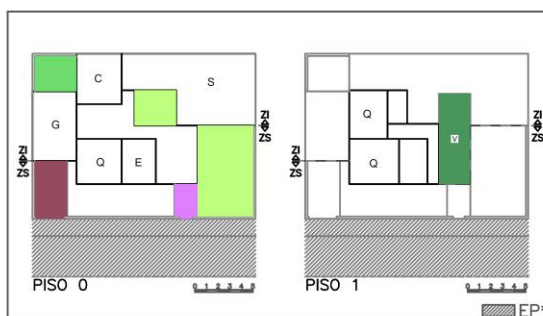
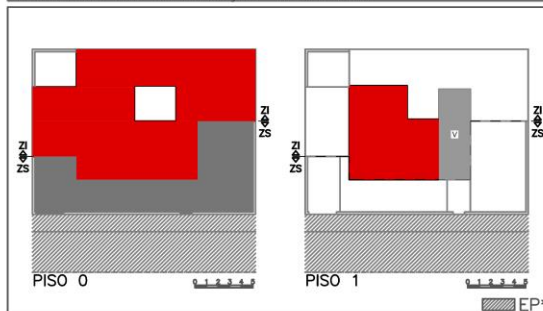

MAPA DE LOCALIZAÇÃO – Fonte: Googlearth



* (AL)–Área de logradouro; AI–Área de implantação; AD–Área descoberta; ZS–Zona social; ZSE–Zona semi-intima; ZI–Zona íntima; H–Hall entrada; S–Sala; C–Cozinha; Q–Quarto; E–Escritório; AP–Acesso Pedonal; AA–Acesso Automóvel; A.B.C.–Área Bruta de Construção; AEPQ–Área Exterior de Portamento da Sala; AEPQ–Área Exterior de Portamento da Cozinha; AEPQ–Área Exterior de Portamento de Quartos; EP–Espaço Público; V–Varanda.

FICHAS DE TIPOLOGIAS DE IMPLANTAÇÃO

DISTRITO	CIDADE	RUA / LUGAR	Ev-4
Évora	Mourão	Mourão	
FONTES	[em linha] Disponível em: http://casa.sepo.pt/Moradia-em-Banda-T3-Venda-Mourao-Mourao-Centro-com-Varanda-tam.Garagem Estacionamento,Ar-Condicionado,Garagem-b14c558f-e6a9-4dad-937f-08f6aab80fd1.html?pn=1 (consultado em 26-03-2013)		

ARQUITETURA – IMPLANTAÇÃO:

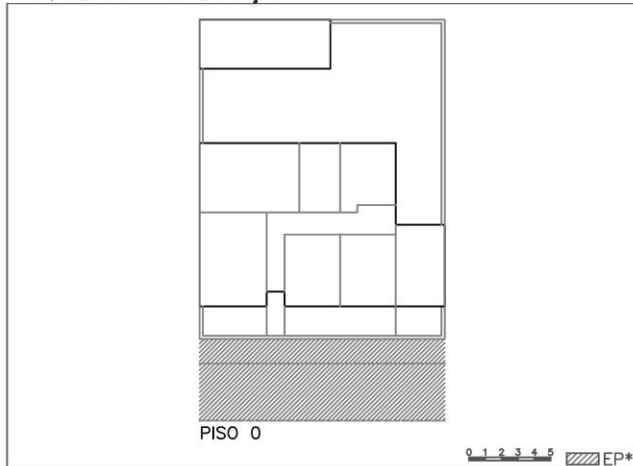

ARQUITETURA – VOLUMETRIA:

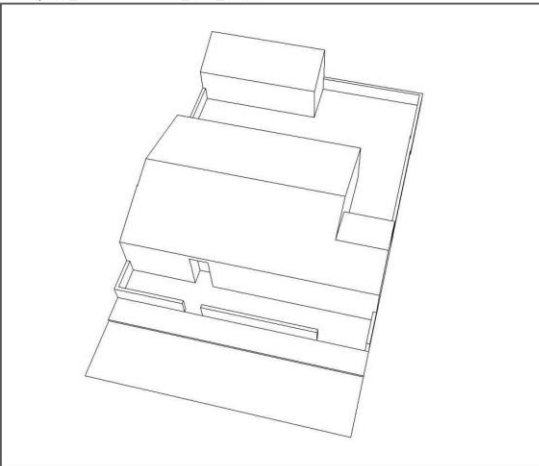

ÁREAS

ÁREA DO LOTE – (AL)*	293,00 m ²	
ÁREA DE IMPLANTAÇÃO – (AI)*	159,00 m ²	
ÁREA DESCOBERTA – (AD)	134,00 m ²	
ÁREA DESCOBERTA FRONTAL – (ADF)*	27,30 m ²	ZS*
ÁREA DESCOBERTA LATERAL – (ADL)*	0,00 m ²	ZSE*
ÁREA DESCOBERTA POSTERIOR – (ADP)*	106,70 m ²	ZI*

DIAGRAMAS DE COMPOSIÇÃO TIPOLOGICA:

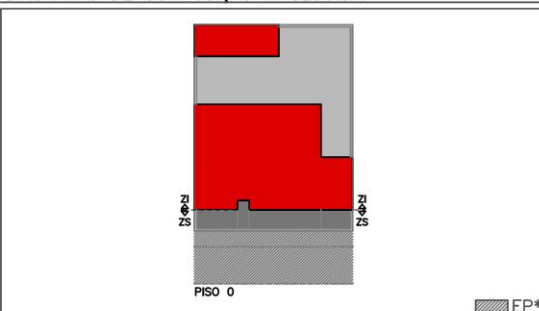

ACESSOS AO LOTE

Nº DE ACESSOS	2
ACESSO PEDONAL	3,00 m ² AP*
ACESSO AUTOMÓVEL	5,00 m ² AA*

TIPOLOGIA DE IMPLANTAÇÃO

ISOLADA	<input type="checkbox"/>
GEMINADA	<input type="checkbox"/>
BANDA	<input checked="" type="checkbox"/>

TIPOLOGIA DE IMPLANTAÇÃO

(AEPS)	0,00 m ²
(AEPC)	26,80 m ²
(AEPQ)	0,00 m ²

COBERTURA

PLANA	<input type="checkbox"/>
INCLINADA	<input checked="" type="checkbox"/>
MISTA	<input type="checkbox"/>

FORMAS DE IMPLANTAÇÃO

REGULAR QUADRADA	<input type="checkbox"/>
REGULAR RECTANGULAR	<input checked="" type="checkbox"/>
REGULAR COM PATIO	<input type="checkbox"/>
REGULAR EM L	<input type="checkbox"/>
REGULAR EM U	<input type="checkbox"/>
IRREGULAR	<input type="checkbox"/>

NÚMERO DE FACHADAS

UMA	<input type="checkbox"/>
DUAS	<input checked="" type="checkbox"/>
TRÊS	<input type="checkbox"/>
QUATRO	<input type="checkbox"/>

AFASTAMENTOS

FRONTAL	2,00 m
LATERAL DIREITO	0,00 m
LATERAL ESQUERDO	0,00 m
POSTERIOR	7,55 m
FRENTE DE LOTE	15,00 m

TIPOLOGIAS HABITACIONAIS

T2	<input type="checkbox"/>
T3	<input checked="" type="checkbox"/>
T4	<input type="checkbox"/>
T5 ou +	<input type="checkbox"/>
ANEXO	<input checked="" type="checkbox"/>

ÁREAS POR PISO

PISO -1	0,00 m ²
PISO 0	135,00 m ²
PISO 1	0,00 m ²
PISO 2	0,00 m ²
A.B.C.*	135,00 m ²

NÚMERO DE PISOS

NÚMERO TOTAL DE PISOS	1
ACIMA DA COTA DA SOLEIRA	1
ABAIXO DA COTA DA SOLEIRA	0
CÉRCIA MEDIA "m"	3,00

MAPA DE LOCALIZAÇÃO – Fonte: Googlearth

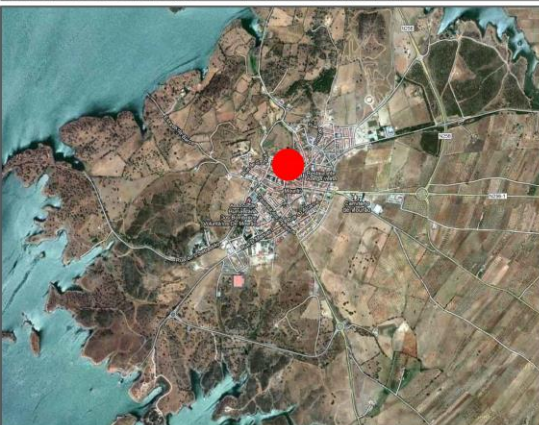

OBS:

* (AL)–Área de logradouro; AI–Área de Implantação; AD–Área Descoberta; ZS–Zona social; ZSE–Zona semi-intima; ZI–Zona Intima; H–Hall entrada; S–Sala; C–Cozinha; Q–Quarto; E–Escritório; AP–Acesso Pedonal; AA–Acesso Automóvel; * A.B.C.–Área Bruta de Construção; AEPS–Área Exterior de Portlangamento da Sala; AEPC–Área Exterior de Portlangamento da Cozinha; AEPQ–Área Exterior de Portlangamento de Quartos; EP–Espaço Público; V–Varanda.

FICHAS DE TIPOLOGIAS DE IMPLANTAÇÃO

DISTRITO	CIDADE	RUA / LUGAR	Fa-1
Faro	Portimão	Portimão	
FONTES	[em linha] Disponível em: http://www.om2a.com/index.php/2011/11/02/moradia-unifamiliar-portimao/ (consultado em 16-02-2013)		

ARQUITETURA – IMPLANTAÇÃO:

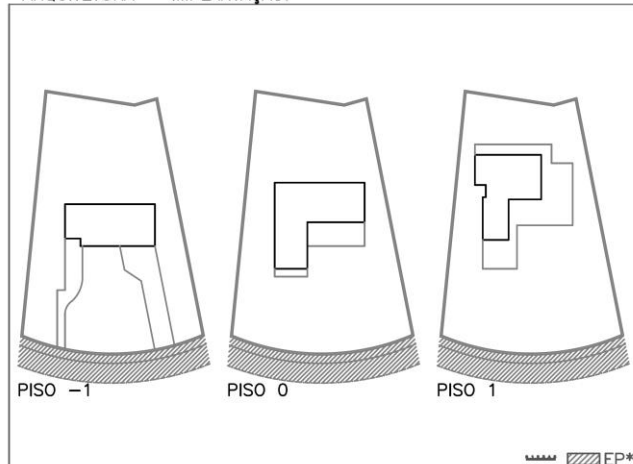

ARQUITETURA – VOLUMETRIA:

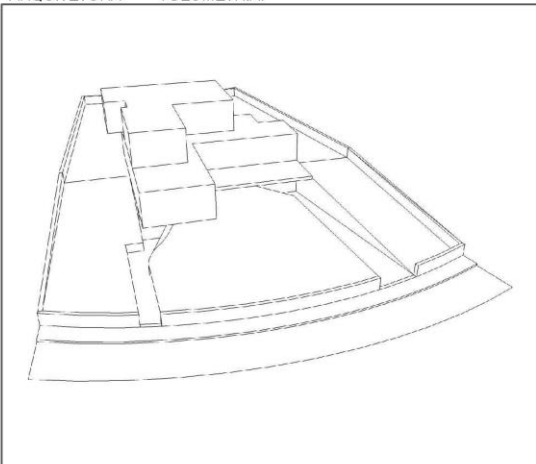

ÁREAS

ÁREA DO LOTE – (AL)*	1191,00 m ²	
ÁREA DE IMPLANTAÇÃO – (AI)*	236,10 m ²	
ÁREA DESCOBERTA – (AD)	954,90 m ²	
ÁREA DESCOBERTA FRONTAL – (ADF)*	621,00 m ²	
ÁREA DESCOBERTA LATERAL – (ADL)*	240,00 m ²	
ÁREA DESCOBERTA POSTERIOR – (ADP)*	93,90 m ²	

ACESSOS AO LOTE

Nº DE ACESSOS	2
ACESSO PEDONAL	24,50 m ² AP*
ACESSO AUTOMÓVEL	79,40 m ² AA*

TIPOLOGIA DE IMPLANTAÇÃO ÁREA EXTERIOR DE PORLONGAMENTO

ISOLADA <input checked="" type="checkbox"/>	(AEPS)	143,40 m ²
GEMINADA <input type="checkbox"/>	(AEPD)	8,40 m ²
BANDA <input type="checkbox"/>	(AEPQ)	51,40 m ²

COBERTURA

PLANA <input checked="" type="checkbox"/>
INCLINADA <input type="checkbox"/>
MISTA <input type="checkbox"/>

FORMAS DE IMPLANTAÇÃO

REGULAR QUADRADA <input type="checkbox"/>
REGULAR RECTANGULAR <input type="checkbox"/>
REGULAR COM PATIO <input type="checkbox"/>
REGULAR EM L <input checked="" type="checkbox"/>
REGULAR EM U <input type="checkbox"/>
IRREGULAR <input type="checkbox"/>

NÚMERO DE FACHADAS

UMA <input type="checkbox"/>
DUAS <input type="checkbox"/>
TRÊS <input type="checkbox"/>
QUATRO <input checked="" type="checkbox"/>

AFASTAMENTOS

FRONTAL	14,00 m
LATERAL DIREITO	5,00 m
LATERAL ESQUERDO	5,00 m
POSTERIOR	15,00 m
FRONTE DE LOTE	32,00 m

TIPOLOGIAS HABITACIONAIS

T2 <input type="checkbox"/>
T3 <input type="checkbox"/>
T4 <input checked="" type="checkbox"/>
T5 ou + <input type="checkbox"/>
ANEXO <input type="checkbox"/>

NÚMERO DE PISOS

NÚMERO TOTAL DE PISOS	3
ACIMA DA COTA DA SOLEIRA	2
ABAIXO DA COTA DA SOLEIRA	1
CÉRCIA MEDIA "m"	9,00

ÁREAS POR PISO

PISO -1	115,80 m ²
PISO 0	160,80 m ²
PISO 1	122,00 m ²
PISO 2	000,00 m ²
A.B.C.*	398,60 m ²

DIAGRAMAS DE COMPOSIÇÃO TIPOLOGICA:

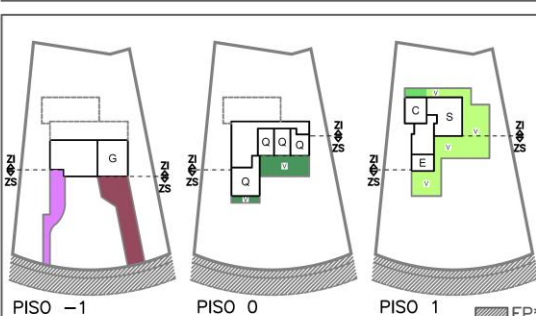
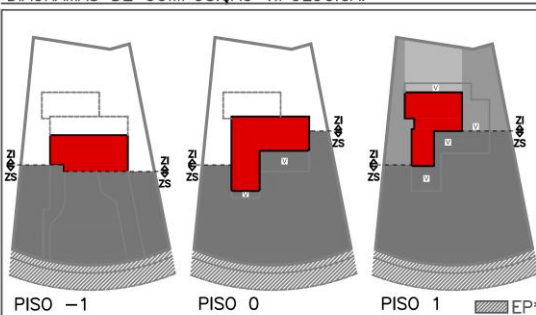

MAPA DE LOCALIZAÇÃO – Fonte: Googlearth

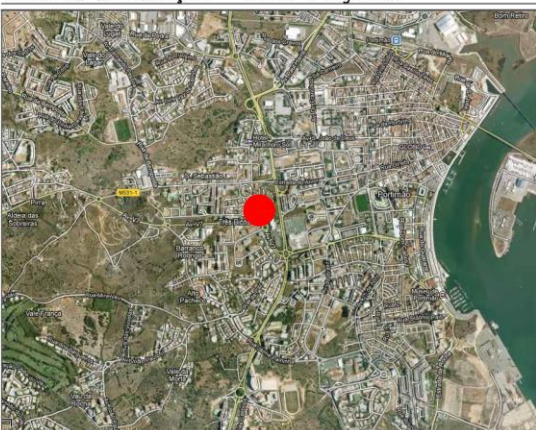

OBS:

* (AL)–Área de logradouro; AI–Área de Implantação; AD–Área Descoberta; ZS–Zona social; ZSE–Zona semi-intima; ZI–Zona Intima; H–Hall entrada; S–Sala; C–Cozinha; Q– Quarto; E–Escritório; AP–Acesso Pedonal; AA–Acesso Automóvel; A.B.C.–Área Bruta de Construção; AEPS–Área Exterior de Porlongamento da Sala; AEPD–Área Exterior de Porlongamento da Cozinha; AEPQ–Área Exterior de Porlongamento de Quartos; EP–Espaço Público; V–Varanda.

FICHAS DE TIPOLOGIAS DE IMPLANTAÇÃO

DISTRITO	CIDADE	RUA / LUGAR	Fa-2
Faro	Portimão	Urbanização Villas da Bemposta	
FONTES	[em linha] Disponível em: http://www.om2a.com/index.php/2011/10/26/moradia-portimao/ (consultado em 18-02-2013)		

ARQUITETURA – IMPLANTAÇÃO:

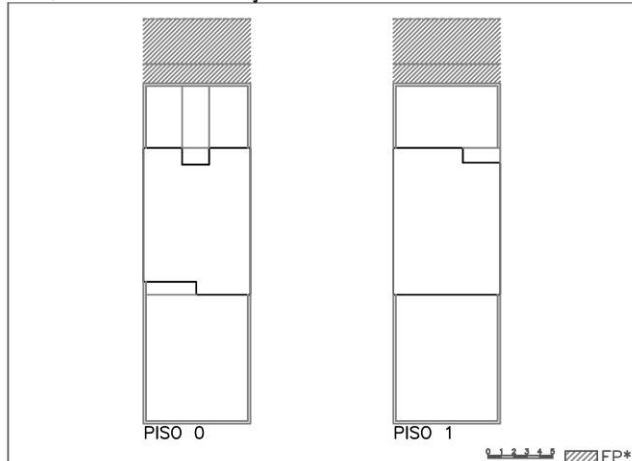

ARQUITETURA – VOLUMETRIA:

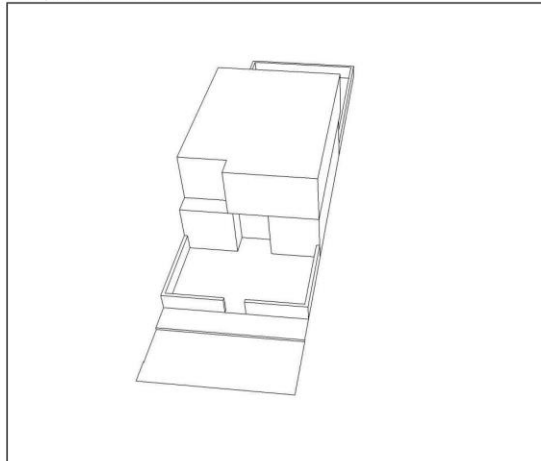

ÁREAS

ÁREA DO LOTE – (AL)*	220,00 m ²	
ÁREA DE IMPLANTAÇÃO – (AI)*	88,00 m ²	
ÁREA DESCOBERTA – (AD)	132,00 m ²	
ÁREA DESCOBERTA FRONTAL – (ADF)*	45,00 m ²	ZS*
ÁREA DESCOBERTA LATERAL – (ADL)*	0,00 m ²	ZSE*
ÁREA DESCOBERTA POSTERIOR – (ADP)*	87,00 m ²	ZI*

ACESSOS AO LOTE

Nº DE ACESSOS	1
ACESSO PEDONAL	10,10 m ² AP*
ACESSO AUTOMÓVEL	13,40 m ² AA*

TIPOLOGIA DE IMPLANTAÇÃO ÁREA EXTERIOR DE PORLONGAMENTO

ISOLADA <input type="checkbox"/>	(AEPS)	79,30 m ²
GEMINADA <input type="checkbox"/>	(AEPD)	0,00 m ²
BANDA <input checked="" type="checkbox"/>	(AEPQ)	3,30 m ²

COBERTURA

PLANA	<input checked="" type="checkbox"/>
INCLINADA	<input type="checkbox"/>
MISTA	<input type="checkbox"/>

FORMAS DE IMPLANTAÇÃO

REGULAR QUADRADA	<input type="checkbox"/>
REGULAR RECTANGULAR	<input checked="" type="checkbox"/>
REGULAR COM PATIO	<input type="checkbox"/>
REGULAR EM L	<input type="checkbox"/>
REGULAR EM U	<input type="checkbox"/>
IRREGULAR	<input type="checkbox"/>

NÚMERO DE FACHADAS

UMA	<input type="checkbox"/>
DUAS	<input checked="" type="checkbox"/>
TRÊS	<input type="checkbox"/>
QUATRO	<input type="checkbox"/>

TIPOLOGIAS HABITACIONAIS

T2	<input type="checkbox"/>
T3	<input type="checkbox"/>
T4	<input checked="" type="checkbox"/>
T5 ou +	<input type="checkbox"/>
ANEXO	<input type="checkbox"/>

NÚMERO DE PISOS

NÚMERO TOTAL DE PISOS	2
ACIMA DA COTA DA SOLEIRA	2
ABAIXO DA COTA DA SOLEIRA	0
CÉRCIA MEDIA "m"	6,00

AFASTAMENTOS

FRONTAL	5,00 m
LATERAL DIREITO	0,00 m
LATERAL ESQUERDO	0,00 m
POSTERIOR	10,00 m
FRONTE DE LOTE	8,30 m

ÁREAS POR PISO

PISO -1	0,00 m ²
PISO 0	88,00 m ²
PISO 1	91,30 m ²
PISO 2	0,00 m ²
A.B.C.*	179,30 m ²

OBS:

DIAGRAMAS DE COMPOSIÇÃO TIPOLOGICA:

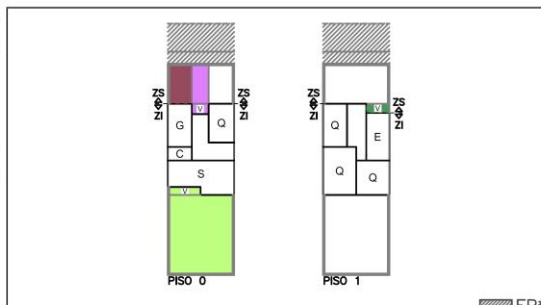
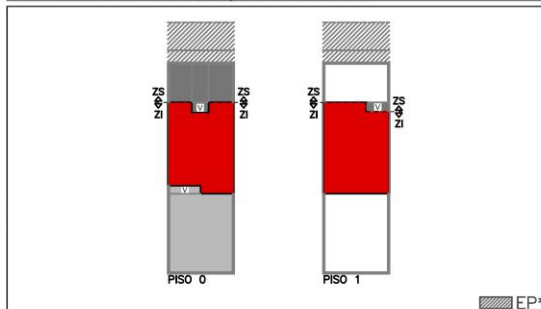

MAPA DE LOCALIZAÇÃO – Fonte: Googlearth



* (AL)–Área de logradouro; AI–Área de Implantação; AD–Área Descuberta; ZS–Zona social; ZSE–Zona semi-intima; ZI–Zona Intima; H–Hall entrada; S–Sala; C–Cozinha; Q– Quarto; E–Escritório; AP–Acesso Pedonal; AA–Acesso Automovel; A.B.C.–Área Bruta de Construção; AEPS–Área Exterior de Porlongamento da Sala; AEPD–Área Exterior de Porlongamento da Cozinha; AEPQ–Área Exterior de Porlongamento de Quartos; EP–Espaço Público; V–Varanda.

FICHAS DE TIPOLOGIAS DE IMPLANTAÇÃO

DISTRITO	CIDADE	RUA / LUGAR	Fa-3
Faro	Sagres	Quinta do Martinhal	
FONTES	[em linha] Disponível em: http://www.arx.pt/pt/construido/183-casa-martinhal (consultado em 23-02-2013)		

ARQUITETURA – IMPLANTAÇÃO:

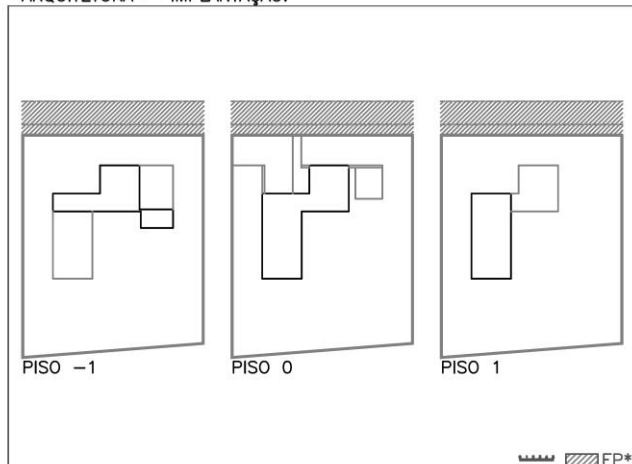

ARQUITETURA – VOLUMETRIA:

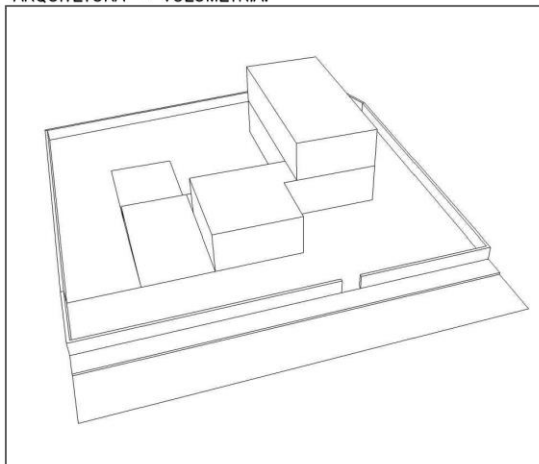

ÁREAS

ÁREA DO LOTE – (AL)*	895,00 m ²	
ÁREA DE IMPLANTAÇÃO – (AI)*	135,00 m ²	
ÁREA DESCOBERTA – (AD)	760,00 m ²	
ÁREA DESCOBERTA FRONTAL – (ADF)*	177,00 m ²	ZS*
ÁREA DESCOBERTA LATERAL – (ADL)*	240,70 m ²	ZSE*
ÁREA DESCOBERTA POSTERIOR – (ADP)*	342,30 m ²	ZI*

ACESSOS AO LOTE

Nº DE ACESSOS	2
ACESSO PEDONAL	16,00 m ² AP*
ACESSO AUTOMOVEL	58,30 m ² AA*

TIPOLOGIA DE IMPLANTAÇÃO

ISOLADA <input checked="" type="checkbox"/>	(AEPS)	72,00 m ²
GEMINADA <input type="checkbox"/>	(AEPC)	13,30 m ²
BANDA <input type="checkbox"/>	(AEPQ)	48,00 m ²

COBERTURA

PLANA <input checked="" type="checkbox"/>	REGULAR QUADRADA <input type="checkbox"/>
INCLINADA <input type="checkbox"/>	REGULAR RECTANGULAR <input type="checkbox"/>
MISTA <input type="checkbox"/>	REGULAR COM PATIO <input type="checkbox"/>

NÚMERO DE FACHADAS

UMA <input type="checkbox"/>	REGULAR EM L <input checked="" type="checkbox"/>
DUAS <input type="checkbox"/>	REGULAR EM U <input type="checkbox"/>
TRÊS <input type="checkbox"/>	IRREGULAR <input type="checkbox"/>

TIPOLOGIAS HABITACIONAIS

T2 <input type="checkbox"/>	AFASTAMENTOS
T3 <input type="checkbox"/>	FRONTAL 5,00 m
T4 <input checked="" type="checkbox"/>	LATERAL DIREITO 5,00 m
T5 ou + <input type="checkbox"/>	LATERAL ESQUERDO 5,00 m
ANEXO <input type="checkbox"/>	POSTERIOR 10,00 m
	FRENTE DE LOTE 27,40 m

NÚMERO DE PISOS

NÚMERO TOTAL DE PISOS	3
ACIMA DA COTA DA SOLEIRA	2
ABAIXO DA COTA DA SOLEIRA	1
CÉRCIA MEDIA "m"	6,00

OBS:

DIAGRAMAS DE COMPOSIÇÃO TIPOLOGICA:

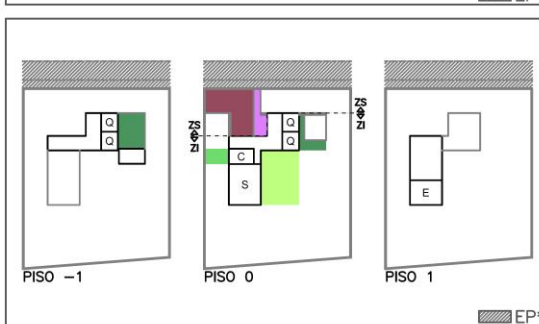
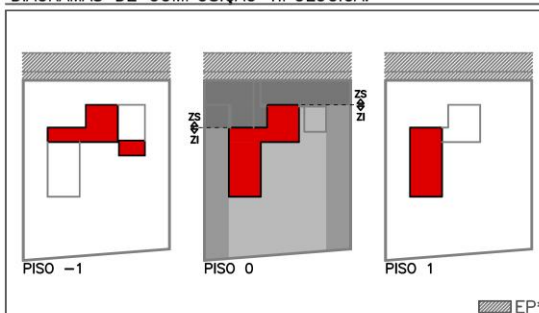

MAPA DE LOCALIZAÇÃO – Fonte: Googlearth

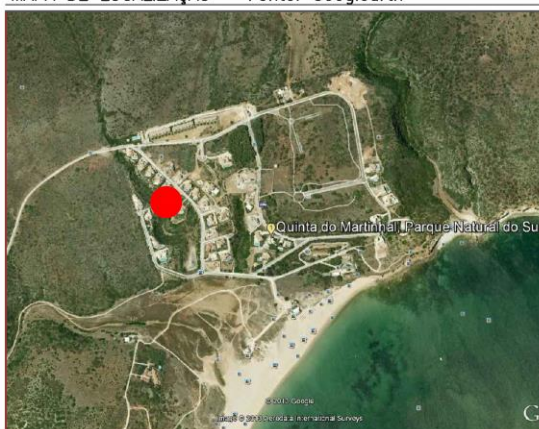

* (AL)–Área de lotadura; AI–Área de Implantação; AD–Área Descoberta; ZS–Zona social; ZSE–Zona semi-intíma; ZI–Zona Intíma; H–Hall entrada; S–Sala; C–Cozinha; Q–Quarto; E–Escritório; AP–Acesso Pedonal; AA–Acesso Automovel; A.B.C.–Área Bruta de Construção; AEPS–Área Exterior de Porlongamento da Sala; AEPC–Área Exterior de Porlongamento da Cozinha; AEPQ–Área Exterior de Porlongamento de Quartos; EP–Espaço Público; V–Varanda.

FICHAS DE TIPOLOGIAS DE IMPLANTAÇÃO

DISTRITO	CIDADE	RUA / LUGAR	Fa-4
Faro	Lagoa	Mato Serrão – Carvoeiro	
FONTES	[em linha] Disponível em: http://www.nada.pt/work/a100 (consultado em 23-02-2013)		

ARQUITETURA – IMPLANTAÇÃO:

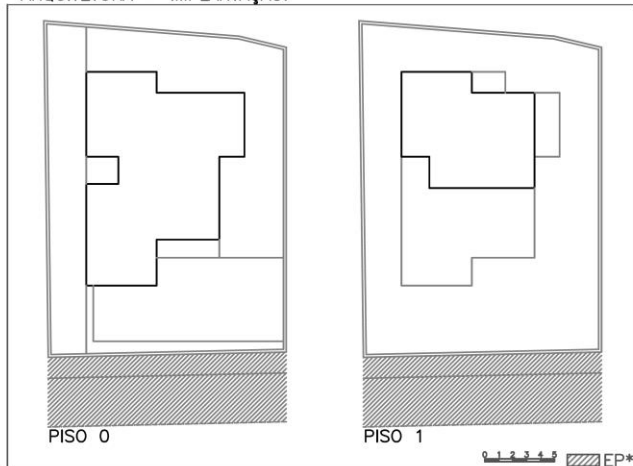

ARQUITETURA – VOLUMETRIA:

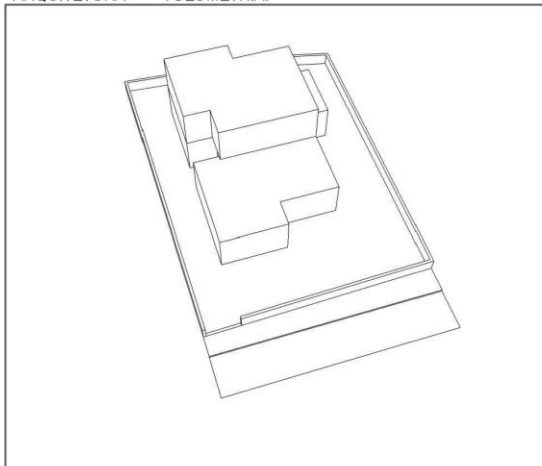

ÁREAS

ÁREA DO LOTE – (AL)*	415,00 m ²	
ÁREA DE IMPLANTAÇÃO – (AI)*	129,00 m ²	
ÁREA DESCOBERTA – (AD)	286,00 m ²	
ÁREA DESCOBERTA FRONTAL – (ADF)*	116,00 m ²	ZS*
ÁREA DESCOBERTA LATERAL – (ADL)*	127,00 m ²	ZSE*
ÁREA DESCOBERTA POSTERIOR – (ADP)*	43,00 m ²	ZI*

ACESSOS AO LOTE

Nº DE ACESSOS	2
ACESSO PEDONAL	4,50 m ² AP*
ACESSO AUTOMÓVEL	63,50 m ² AA*

TIPOLOGIA DE IMPLANTAÇÃO

ISOLADA <input checked="" type="checkbox"/>	(AEPS)	72,80 m ²
GEMINADA <input type="checkbox"/>	(AEPC)	5,90 m ²
BANDA <input type="checkbox"/>	(AEPQ)	83,20 m ²

COBERTURA

PLANA <input checked="" type="checkbox"/>
INCLINADA <input type="checkbox"/>
MISTA <input type="checkbox"/>

FORMAS DE IMPLANTAÇÃO

REGULAR QUADRADA <input type="checkbox"/>
REGULAR RECTANGULAR <input checked="" type="checkbox"/>
REGULAR COM PATIO <input type="checkbox"/>
REGULAR EM L <input type="checkbox"/>
REGULAR EM U <input type="checkbox"/>
IRREGULAR <input type="checkbox"/>

NÚMERO DE FACHADAS

UMA <input type="checkbox"/>
DUAS <input type="checkbox"/>
TRÊS <input type="checkbox"/>
QUATRO <input checked="" type="checkbox"/>

AFASTAMENTOS

FRONTAL	5,00 m
LATERAL DIREITO	3,00 m
LATERAL ESQUERDO	3,00 m
POSTERIOR	3,00 m
FRENTE DE LOTE	17,00 m

TIPOLOGIAS HABITACIONAIS

T2 <input type="checkbox"/>
T3 <input type="checkbox"/>
T4 <input checked="" type="checkbox"/>
T5 ou + <input type="checkbox"/>
ANEXO <input type="checkbox"/>

NÚMERO DE PISOS

NÚMERO TOTAL DE PISOS	2
ACIMA DA COTA DA SOLEIRA	2
ABAIXO DA COTA DA SOLEIRA	0
CÉRCIA MEDIA "m"	6,00

ÁREAS POR PISO

PISO -1	000,00 m ²
PISO 0	129,00 m ²
PISO 1	68,50 m ²
PISO 2	000,00 m ²
A.B.C.*	197,50 m ²

OBS:

DIAGRAMAS DE COMPOSIÇÃO TIPOLOGICA:

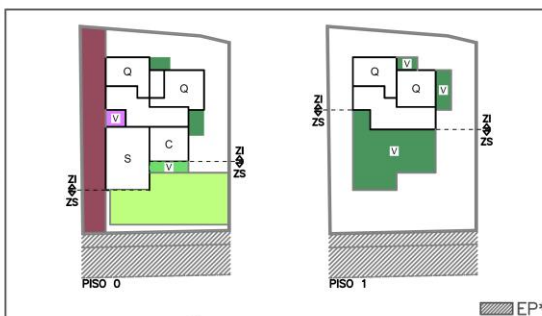
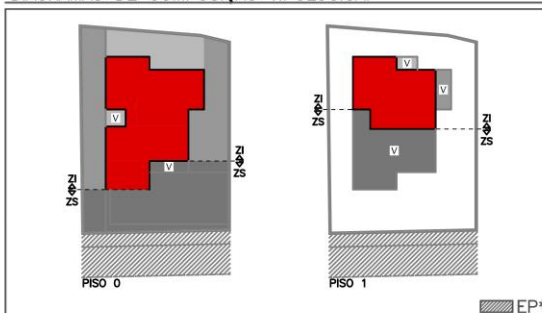

MAPA DE LOCALIZAÇÃO – Fonte: Googlearth

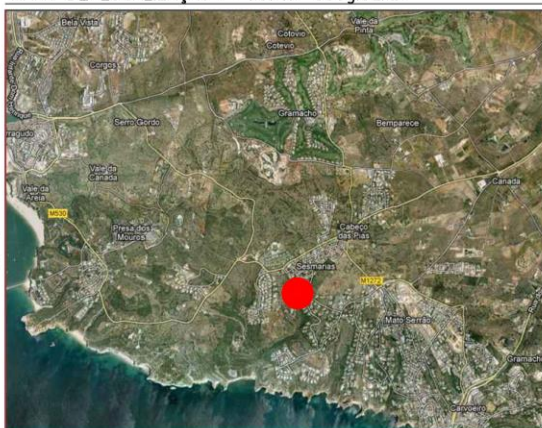

* (AL)–Área de logradouro; AI–Área de Implantação; AD–Área Descoberta; ZS–Zona social; ZSE–Zona semi-intima; ZI–Zona Íntima; H–Hall entrada; S–Sala; C–Cozinha; Q–Quarto; E–Escritório; AP–Acesso Pedonal; AA–Acesso Automóvel; A.B.C.–Área Bruta de Construção; AEPS–Área Exterior de Portamento da Sala; AEPC–Área Exterior de Portamento da Cozinha; AEPQ–Área Exterior de Portamento de Quartos; EP–Espaço Público; V–Varanda.

FICHAS DE TIPOLOGIAS DE IMPLANTAÇÃO

DISTRITO	CIDADE	RUA / LUGAR	Fa-5
Faro	Tavira	Santiago	
FONTES	[em linha] Disponível em: http://casa.sapo.pt/Casa-Antiga-T2-Venda-Tavira-Santiago-Tavira-com-Varanda-tem-Logradouro,Hall-de-Entrada-7f28cfc4-e66f-43b1-8293-71ef0e72b5a4.html?pn=4 (consultado em 22-03-2013)		

ARQUITETURA – IMPLANTAÇÃO:

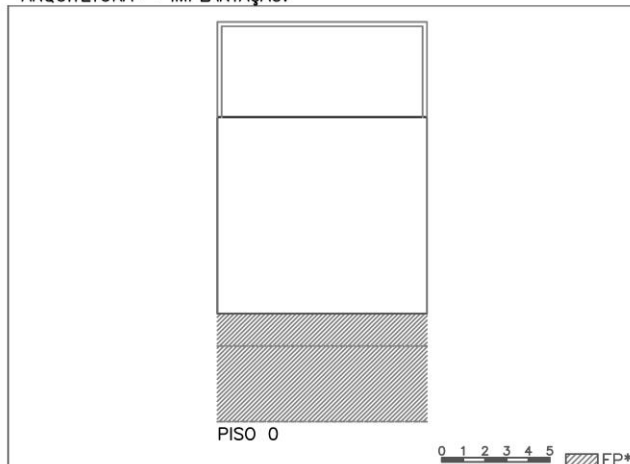

ARQUITETURA – VOLUMETRIA:

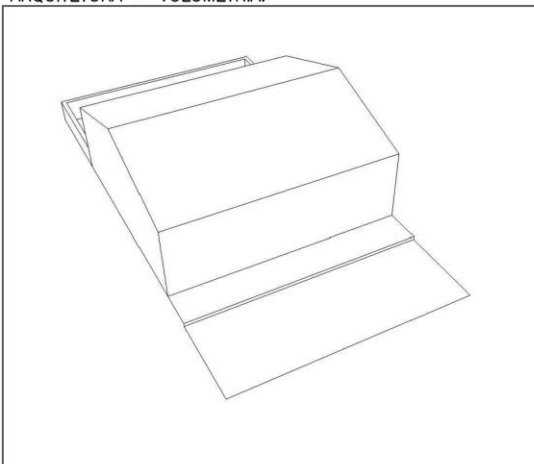

ÁREAS

ÁREA DO LOTE – (AL)*	130,00 m ²	
ÁREA DE IMPLANTAÇÃO – (AI)*	88,00 m ²	
ÁREA DESCOBERTA – (AD)	42,00 m ²	
ÁREA DESCOBERTA FRONTAL – (ADF)*	0,00 m ²	ZS*
ÁREA DESCOBERTA LATERAL – (ADL)*	0,00 m ²	ZSE*
ÁREA DESCOBERTA POSTERIOR – (ADP)*	39,10 m ²	ZI*

DIAGRAMAS DE COMPOSIÇÃO TIPOLOGICA:

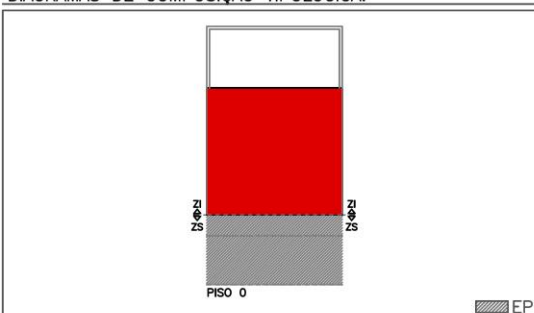

ACESSOS AO LOTE

Nº DE ACESSOS	0
ACESSO PEDONAL	0,00 m ² AP*
ACESSO AUTOMÓVEL	0,00 m ² AA*

TIPOLOGIA DE IMPLANTAÇÃO

ISOLADA <input type="checkbox"/>	(AEPS)	0,00 m ²
GEMINADA <input type="checkbox"/>	(AEPC)	39,10 m ²
BANDA <input checked="" type="checkbox"/>	(AEPQ)	0,00 m ²

COBERTURA

PLANA <input type="checkbox"/>
INCLINADA <input checked="" type="checkbox"/>
MISTA <input type="checkbox"/>

FORMAS DE IMPLANTAÇÃO

REGULAR QUADRADA <input checked="" type="checkbox"/>
REGULAR RECTANGULAR <input type="checkbox"/>
REGULAR COM PATIO <input type="checkbox"/>
REGULAR EM L <input type="checkbox"/>
REGULAR EM U <input type="checkbox"/>
IRREGULAR <input type="checkbox"/>

NÚMERO DE FACHADAS

UMA <input type="checkbox"/>
DUAS <input checked="" type="checkbox"/>
TRÊS <input type="checkbox"/>
QUATRO <input type="checkbox"/>

TIPOLOGIAS HABITACIONAIS

T2 <input checked="" type="checkbox"/>
T3 <input type="checkbox"/>
T4 <input type="checkbox"/>
T5 ou + <input type="checkbox"/>
ANEXO <input type="checkbox"/>

NÚMERO DE PISOS

NÚMERO TOTAL DE PISOS	1
ACIMA DA COTA DA SOLEIRA	1
ABAIXO DA COTA DA SOLEIRA	0
CÉRCIA MEDIA "m"	3,00

AFASTAMENTOS

FRONTAL	0,00 m
LATERAL DIREITO	0,00 m
LATERAL ESQUERDO	0,00 m
POSTERIOR	5,00 m
FRENTE DE LOTE	9,50 m

ÁREAS POR PISO

PISO -1	0,00 m ²
PISO 0	88,00 m ²
PISO 1	0,00 m ²
PISO 2	0,00 m ²
A.B.C.*	88,00 m ²

OBS:

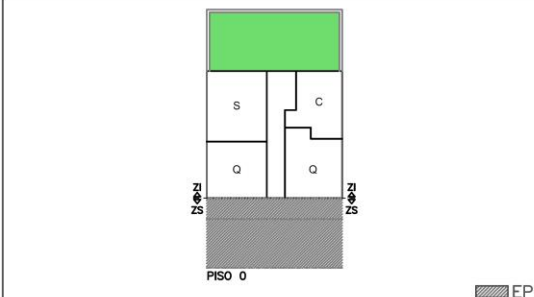

MAPA DE LOCALIZAÇÃO – Fonte: Googlearth

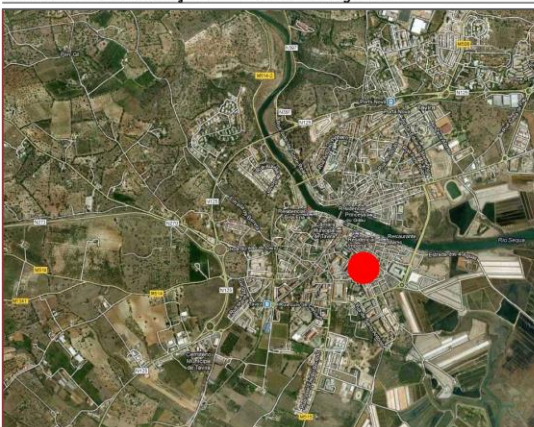

* (AL)–Área de logradouro; AI–Área de Implantação; AD–Área Descoberta; ZS–Zona social; ZSE–Zona semi-intima; ZI–Zona Intima; H–Hall entrada; S–Sala; C–Cozinha; Q–Quarto; E–Escritório; AP–Acesso Pedonal; AA–Acesso Automóvel; A.B.C.–Área Bruta de Construção; AEPS–Área Exterior de Porlongamento da Sala; AEPC–Área Exterior de Porlongamento da Cozinha; AEPQ–Área Exterior de Porlongamento de Quartos; EP–Espaço Público; V–Varanda.

FICHAS DE TIPOLOGIAS DE IMPLANTAÇÃO

DISTRITO	CIDADE	RUA / LUGAR	Fa-6
Faro	Olhão	Fuseta	
FONTES	[em linha] Disponível em: http://casa.sapo.pt/Moradia-T3-Venda-Olhao-Fuseta-Fuseta-tem.Varanda-f67158a0-5af0-4250-8b7d-41d2243e7e5f.html?pn=5 (consultado em 22-03-2013)		

ARQUITETURA – IMPLANTAÇÃO:

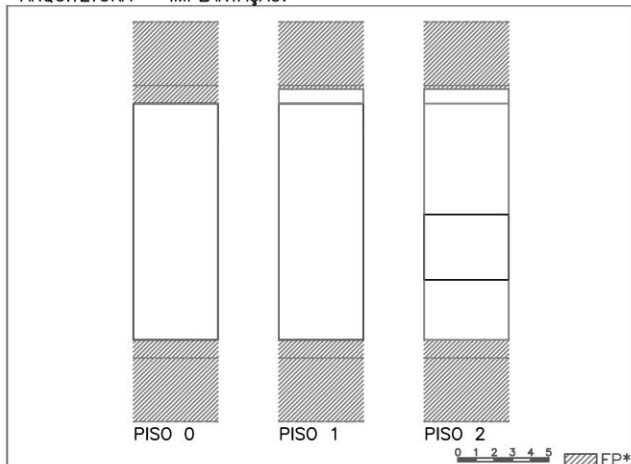

ARQUITETURA – VOLUMETRIA:

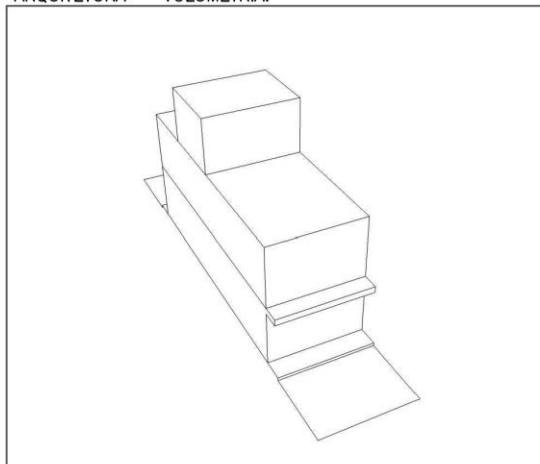

ÁREAS

ÁREA DO LOTE – (AL)*	60,00 m ²	
ÁREA DE IMPLANTAÇÃO – (AI)*	60,00 m ²	
ÁREA DESCOBERTA – (AD)	0,00 m ²	
ÁREA DESCOBERTA FRONTAL – (ADF)*	0,00 m ²	
ÁREA DESCOBERTA LATERAL – (ADL)*	0,00 m ²	
ÁREA DESCOBERTA POSTERIOR – (ADP)*	0,00 m ²	

ACESSOS AO LOTE

Nº DE ACESSOS	0	
ACESSO PEDONAL	0,00 m ²	AP*
ACESSO AUTOMÓVEL	0,00 m ²	AA*

TIPOLOGIA DE IMPLANTAÇÃO – ÁREA EXTERIOR DE PORLONGAMENTO

ISOLADA <input type="checkbox"/>	(AEPS)	0,00 m ²
GEMINADA <input type="checkbox"/>	(AEPC)	0,00 m ²
BANDA <input checked="" type="checkbox"/>	(AEPQ)	47,00 m ²

COBERTURA

PLANA	<input checked="" type="checkbox"/>
INCLINADA	<input type="checkbox"/>
MISTA	<input type="checkbox"/>

FORMAS DE IMPLANTAÇÃO

REGULAR QUADRADA	<input type="checkbox"/>
REGULAR RECTANGULAR	<input checked="" type="checkbox"/>
REGULAR COM PATIO	<input type="checkbox"/>
REGULAR EM L	<input type="checkbox"/>
REGULAR EM U	<input type="checkbox"/>
IRREGULAR	<input type="checkbox"/>

NÚMERO DE FACHADAS

UMA	<input type="checkbox"/>
DUAS	<input checked="" type="checkbox"/>
TRÊS	<input type="checkbox"/>
QUATRO	<input type="checkbox"/>

TIPOLOGIAS HABITACIONAIS

T2	<input type="checkbox"/>
T3	<input type="checkbox"/>
T4	<input checked="" type="checkbox"/>
T5 ou +	<input type="checkbox"/>
ANEXO	<input type="checkbox"/>

NÚMERO DE PISOS

NÚMERO TOTAL DE PISOS	3
ACIMA DA COTA DA SOLEIRA	2
ABAIXO DA COTA DA SOLEIRA	1
CÉRCIA MEDIA "m"	9,00

AFASTAMENTOS

FRONTAL	0,00 m
LATERAL DIREITO	0,00 m
LATERAL ESQUERDO	0,00 m
POSTERIOR	0,00 m
FRENTE DE LOTE	5,00 m

ÁREAS POR PISO

PISO -1	0,00 m ²
PISO 0	60,00 m ²
PISO 1	60,00 m ²
PISO 2	16,70 m ²
A.B.C.*	136,70 m ²

OBS:

DIAGRAMAS DE COMPOSIÇÃO TIPOLOGICA:

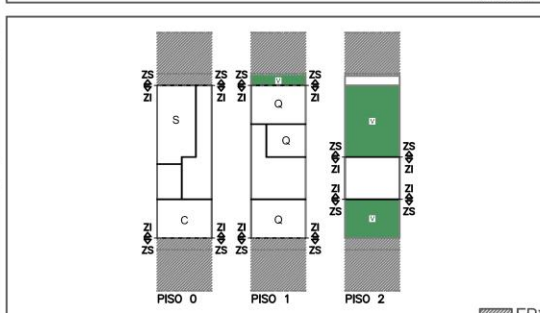
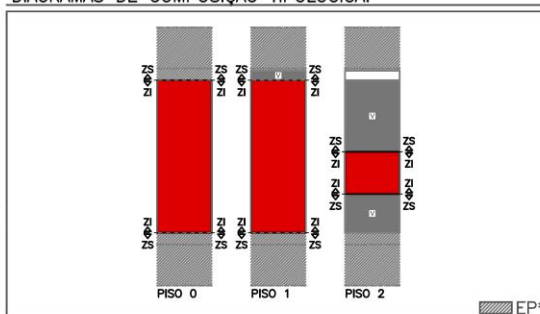

MAPA DE LOCALIZAÇÃO – Fonte: Googlearth

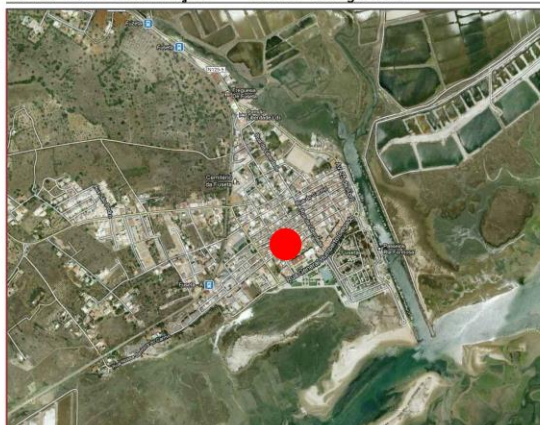

* (AL)–Área de logradouro; AI–Área de Implantação; AD–Área Descoberta; ZS–Zona social; ZSE–Zona semi-intima; ZI–Zona Intima; H–Hall entrada; S–Sala; C–Cozinha; Q–Quarto; E–Escritório; AP–Acesso Pedonal; AA–Acesso Automóvel; * A.B.C.–Área Bruta de Construção; AEPS–Área Exterior de Prolongamento da Sala; AEPC–Área Exterior de Prolongamento da Cozinha; AEPQ–Área Exterior de Prolongamento de Quartos; EP–Espaço Público; V–Varanda.

FICHAS DE TIPOLOGIAS DE IMPLANTAÇÃO

DISTRITO	CIDADE	RUA / LUGAR	Gu-1
Guarda	Fig. Castelo Rodrigo	Barca de Alva	
FONTES	[em linha] Disponível em: http://www.nmonteiroaa.com/ (consultado em 30-01-2013)		

ARQUITETURA – IMPLANTAÇÃO:

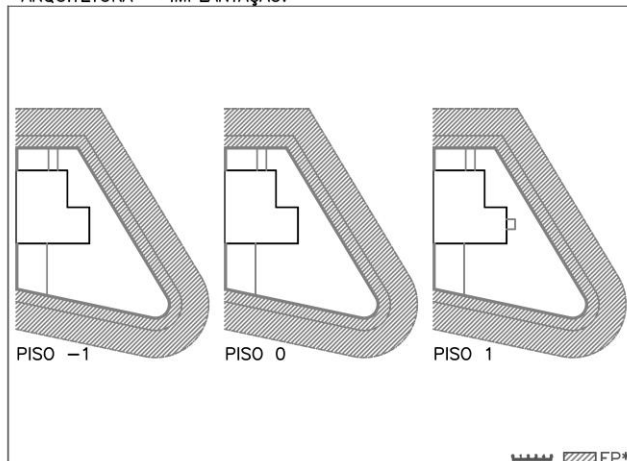

ARQUITETURA – VOLUMETRIA:

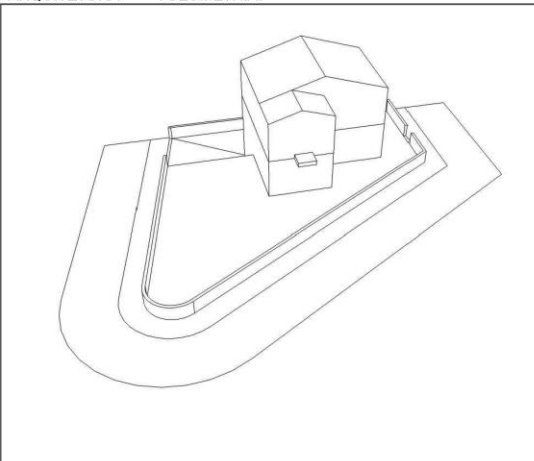

ÁREAS

ÁREA DO LOTE – (AL)*	292,00 m ²	
ÁREA DE IMPLANTAÇÃO – (AI)*	76,60 m ²	
ÁREA DESCOBERTA – (AD)	215,40 m ²	
ÁREA DESCOBERTA FRONTAL – (ADF)*	215,40 m ²	ZS*
ÁREA DESCOBERTA LATERAL – (ADL)*	0,00 m ²	ZSE*
ÁREA DESCOBERTA POSTERIOR – (ADP)*	0,00 m ²	ZI*

ACESSOS AO LOTE

Nº DE ACESSOS	2
ACESSO PEDONAL	3,40 m ² AP*
ACESSO AUTOMÓVEL	23,70 m ² AA*

TIPOLOGIA DE IMPLANTAÇÃO

ISOLADA <input type="checkbox"/>	(AEPS)	39,70 m ²
GEMINADA <input checked="" type="checkbox"/>	(AEPD)	0,00 m ²
BANDA <input type="checkbox"/>	(AEPQ)	1,50 m ²

COBERTURA

PLANA <input type="checkbox"/>
INCLINADA <input checked="" type="checkbox"/>
MISTA <input type="checkbox"/>

FORMAS DE IMPLANTAÇÃO

REGULAR QUADRADA <input type="checkbox"/>
REGULAR RECTANGULAR <input type="checkbox"/>
REGULAR COM PATIO <input type="checkbox"/>
REGULAR EM L <input checked="" type="checkbox"/>
REGULAR EM U <input type="checkbox"/>
IRREGULAR <input type="checkbox"/>

NÚMERO DE FACHADAS

UMA <input type="checkbox"/>
DUAS <input type="checkbox"/>
TRÊS <input checked="" type="checkbox"/>
QUATRO <input type="checkbox"/>

AFASTAMENTOS

FRONTAL	3,00 m
LATERAL DIREITO	0,00 m
LATERAL ESQUERDO	4,50 m
POSTERIOR	6,00 m
FRENTE DE LOTE	53,00 m

TIPOLOGIAS HABITACIONAIS

T2 <input type="checkbox"/>
T3 <input checked="" type="checkbox"/>
T4 <input type="checkbox"/>
T5 ou + <input type="checkbox"/>
ANEXO <input type="checkbox"/>

NÚMERO DE PISOS

NÚMERO TOTAL DE PISOS	3
ACIMA DA COTA DA SOLEIRA	2
ABAIXO DA COTA DA SOLEIRA	1
CÉRCIA MEDIA "m"	6,00

ÁREAS POR PISO

PISO -1	76,60 m ²
PISO 0	76,60 m ²
PISO 1	76,60 m ²
PISO 2	000,00 m ²
A.B.C.*	229,80 m ²

ÓBS:

DIAGRAMAS DE COMPOSIÇÃO TIPOLOGICA:

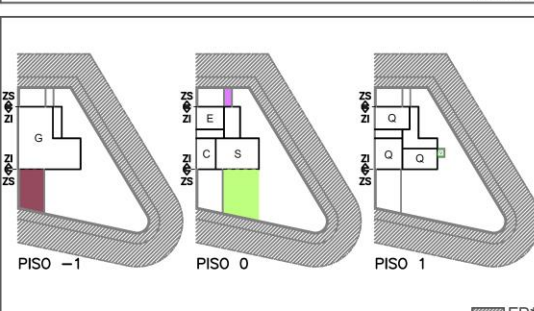
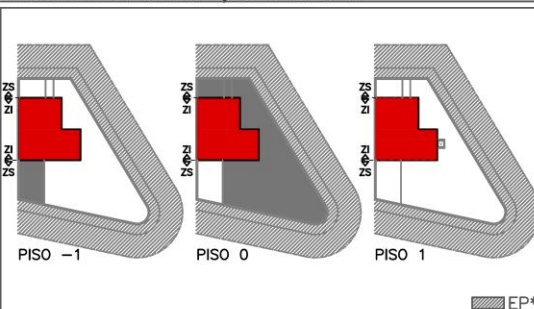

MAPA DE LOCALIZAÇÃO – Fonte: Googlearth



* (AL)–Área de logradouro; AI–Área de Implantação; AD–Área Descoberta; ZS–Zona social; ZSE–Zona semi-intima; ZI–Zona Intima; H–Hall entrada; S–Sala; C–Cozinha; Q–Quarto; E–Escritório; AP–Acesso Pedonal; AA–Acesso Automóvel; A.B.C.–Área Bruta de Construção; AEPS–Área Exterior de Porlongamento da Sala; AEPD–Área Exterior de Porlongamento da Cozinha; AEPQ–Área Exterior de Porlongamento de Quartos; EP–Espaço Público; V–Varanda.

FICHAS DE TIPOLOGIAS DE IMPLANTAÇÃO

DISTRITO	CIDADE	RUA / LUGAR	Gu-2
Guarda	Aguiar da Beira	Aguiar da Beira	
FONTES	[em linha] Disponível em: http://aguiardabeira.olx.pt/vendo-habitacao-unifamiliar-r-c-t3-nova-aguiar-da-beira-iiid-431330311 (consultado em 30-01-2013)		

ARQUITETURA – IMPLANTAÇÃO:



ARQUITETURA – VOLUMETRIA:

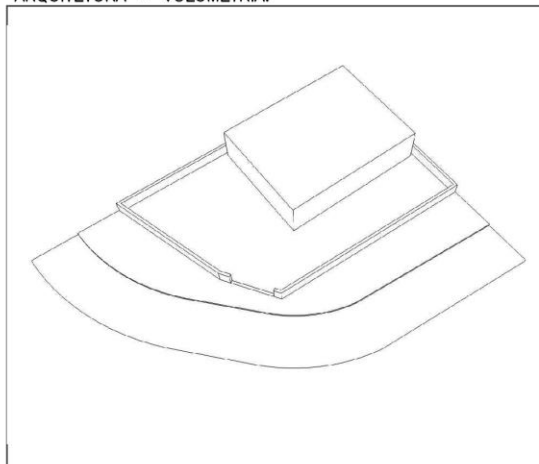

ÁREAS

ÁREA DO LOTE – (AL)*	300,00 m ²	
ÁREA DE IMPLANTAÇÃO – (AI)*	91,00 m ²	
ÁREA DESCOBERTA – (AD)	209,00 m ²	
ÁREA DESCOBERTA FRONTAL – (ADF)*	200,80 m ²	ZS*
ÁREA DESCOBERTA LATERAL – (ADL)*	8,20 m ²	ZSE*
ÁREA DESCOBERTA POSTERIOR – (ADP)*	0,00 m ²	ZI*

ACESSOS AO LOTE

Nº DE ACESSOS	2
ACESSO PEDONAL	9,20 m ² AP*
ACESSO AUTOMÓVEL	79,30 m ² AA*

TIPOLOGIA DE IMPLANTAÇÃO

ISOLADA	<input type="checkbox"/>
GEMINADA	<input checked="" type="checkbox"/>
BANDA	<input type="checkbox"/>

ÁREA EXTERIOR DE PORLONGAMENTO

(AEPS)	6,20 m ²
(AEPC)	0,00 m ²
(AEPQ)	7,80 m ²

COBERTURA

PLANA	<input checked="" type="checkbox"/>
INCLINADA	<input type="checkbox"/>
MISTA	<input type="checkbox"/>

FORMAS DE IMPLANTAÇÃO

REGULAR QUADRADA	<input type="checkbox"/>
REGULAR RECTANGULAR	<input checked="" type="checkbox"/>
REGULAR COM PATIO	<input type="checkbox"/>
REGULAR EM L	<input type="checkbox"/>
REGULAR EM U	<input type="checkbox"/>
IRREGULAR	<input type="checkbox"/>

NÚMERO DE FACHADAS

UMA	<input type="checkbox"/>
DUAS	<input checked="" type="checkbox"/>
TRES	<input type="checkbox"/>
QUATRO	<input type="checkbox"/>

TIPOLOGIAS HABITACIONAIS

T2	<input type="checkbox"/>
T3	<input checked="" type="checkbox"/>
T4	<input type="checkbox"/>
T5 ou +	<input type="checkbox"/>
ANEXO	<input type="checkbox"/>

NÚMERO DE PISOS

NÚMERO TOTAL DE PISOS	1
ACIMA DA COTA DA SOLEIRA	1
ABAIXO DA COTA DA SOLEIRA	0
CÉRCIA MEDIA "m"	3,00

AFASTAMENTOS

FRONTAL	9,00 m
LATERAL DIREITO	5,00 m
LATERAL ESQUERDO	0,50 m
POSTERIOR	0,50 m
FRONTE DE LOTE	33,00 m

ÁREAS POR PISO

PISO -1	0,00 m ²
PISO 0	91,00 m ²
PISO 1	0,00 m ²
PISO 2	0,00 m ²
A.B.C.*	91,00 m ²

OBS:

DIAGRAMAS DE COMPOSIÇÃO TIPOLOGICA:

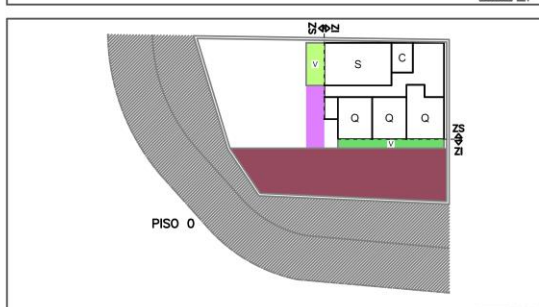
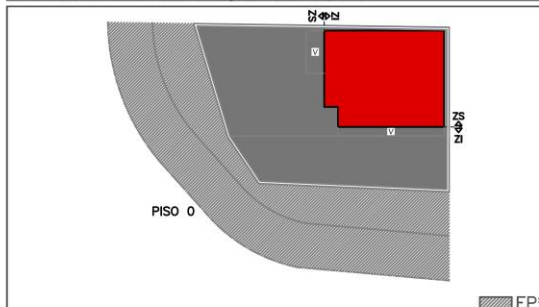

MAPA DE LOCALIZAÇÃO – Fonte: Googlearth

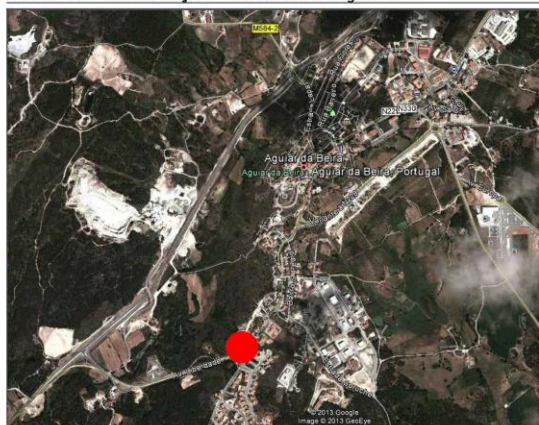

* (AL)–Área de logradouro; AI–Área de Implantação; AD–Área Descoberta; ZS–Zona social; ZSE–Zona semi-intima; ZI–Zona Intima; H–Hall entrada; S–Sala; C–Cozinha; Q–Quarto; E–Escritório; AP–Acesso Pedonal; AA–Acesso Automovel; * A.B.C.–Área Bruta de Construção; AEPS–Área Exterior de Porlongamento da Sala; AEPC–Área Exterior de Porlongamento da Cozinha; AEPQ–Área Exterior de Porlongamento de Quartos; EP–Espaço Público; V–Varanda.

FICHAS DE TIPOLOGIAS DE IMPLANTAÇÃO

DISTRITO	CIDADE	RUA / LUGAR	Gu-3
Guarda	Pinhel	Pinhel – Av. Presidente Carneiro Gusmão	
FONTES	[em linha] Disponível em: http://vendacasasmagistrados.mj.pt/?imovel=21 (consultado em 19-04-2013)		

ARQUITETURA – IMPLANTAÇÃO:



ARQUITETURA – VOLUMETRIA:

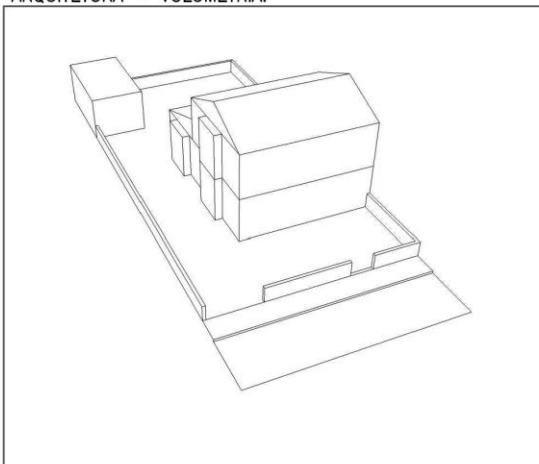

ÁREAS

ÁREA DO LOTE – (AL)*	365,00 m ²	
ÁREA DE IMPLANTAÇÃO – (AI)*	124,00 m ²	
ÁREA DESCOBERTA – (AD)	240,60 m ²	
ÁREA DESCOBERTA FRONTAL – (ADF)*	85,50 m ²	ZS*
ÁREA DESCOBERTA LATERAL – (ADL)*	59,20 m ²	ZSE*
ÁREA DESCOBERTA POSTERIOR – (ADP)*	95,90 m ²	ZI*

ACESSOS AO LOTE

Nº DE ACESSOS	2
ACESSO PEDONAL	9,60 m ² AP*
ACESSO AUTOMÓVEL	69,40 m ² AA*

TIPOLOGIA DE IMPLANTAÇÃO

ISOLADA <input type="checkbox"/>	(AEPS)	5,40 m ²
GEMINADA <input checked="" type="checkbox"/>	(AEPQ)	61,70 m ²
BANDA <input type="checkbox"/>	(AEPQ)	7,20 m ²

COBERTURA

PLANA <input type="checkbox"/>
INCLINADA <input checked="" type="checkbox"/>
MISTA <input type="checkbox"/>

FORMAS DE IMPLANTAÇÃO

REGULAR QUADRADA <input type="checkbox"/>
REGULAR RECTANGULAR <input checked="" type="checkbox"/>
REGULAR COM PATIO <input type="checkbox"/>
REGULAR EM L <input type="checkbox"/>
REGULAR EM U <input type="checkbox"/>
IRREGULAR <input type="checkbox"/>

NÚMERO DE FACHADAS

UMA <input type="checkbox"/>
DUAS <input type="checkbox"/>
TRÊS <input checked="" type="checkbox"/>
QUATRO <input type="checkbox"/>

AFASTAMENTOS

FRONTAL	5,50 m
LATERAL DIREITO	0,00 m
LATERAL ESQUERDO	4,50 m
POSTERIOR	10,00 m
FRONTE DE LOTE	13,50 m

TIPOLOGIAS HABITACIONAIS

T2 <input type="checkbox"/>
T3 <input checked="" type="checkbox"/>
T4 <input type="checkbox"/>
T5 ou + <input type="checkbox"/>
ANEXO – ÁREA 23,00m ² <input checked="" type="checkbox"/>

NÚMERO DE PISOS

NÚMERO TOTAL DE PISOS	2
ACIMA DA COTA DA SOLEIRA	2
ABAIXO DA COTA DA SOLEIRA	0
CÉRCIA MEDIA "m"	6,00

ÁREAS POR PISO

PISO –1	0,00 m ²
PISO 0	101,00 m ²
PISO 1	60,60 m ²
PISO 2	0,00 m ²
A.B.C.*	162,00 m ²

OBS:

DIAGRAMAS DE COMPOSIÇÃO TIPOLOGICA:

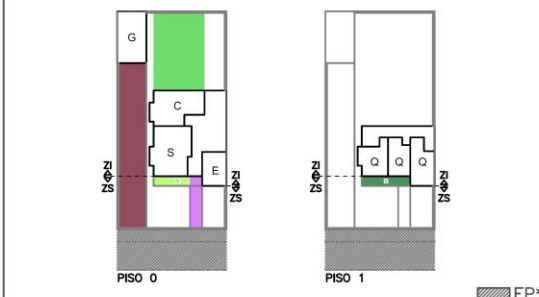
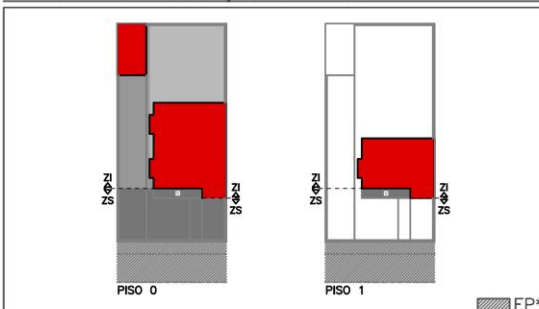

MAPA DE LOCALIZAÇÃO – Fonte: Googlearth



* (AL)–Área de logradouro; AI–Área de Implantação; AD–Área Descoberta; ZS–Zona social; ZSE–Zona semi-intima; ZI–Zona Intima; H–Hall entrada; S–Sala; C–Cozinha; Q–Quarto; E–Escritório; AP–Acesso Pedonal; AA–Acesso Automóvel; A.B.C.–Área Bruta de Construção; AEPQ–Área Exterior de Porlongamento da Sala; AEPQ–Área Exterior de Porlongamento da Cozinha; AEPQ–Área Exterior de Porlongamento de Quartos; EP–Espaço Público; V–Varanda.

FICHAS DE TIPOLOGIAS DE IMPLANTAÇÃO

DISTRITO	CIDADE	RUA / LUGAR	Gu-4
Guarda	Guarda	Rua Virgílio Ferreira	
FONTES	[em linha] Disponível em: http://casa.sapo.pt/Terraco-Coberto,Estacionamento-Coberto,Varandas-32b8a176-8c85-402468673-9693-1737316d4291.html?pn=1 (consultado em 15-11-2012)		

ARQUITETURA – IMPLANTAÇÃO:

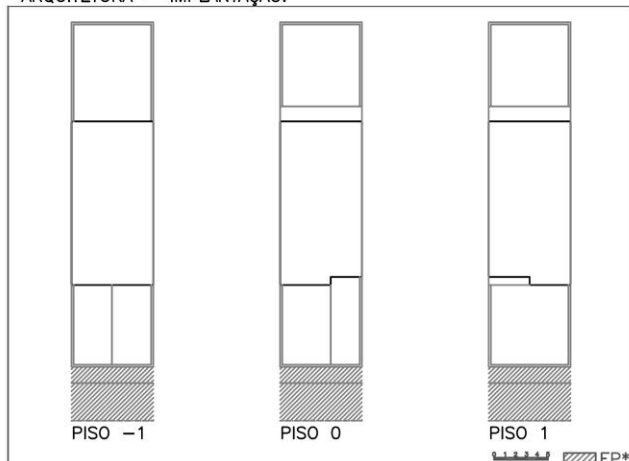

ARQUITETURA – VOLUMETRIA:

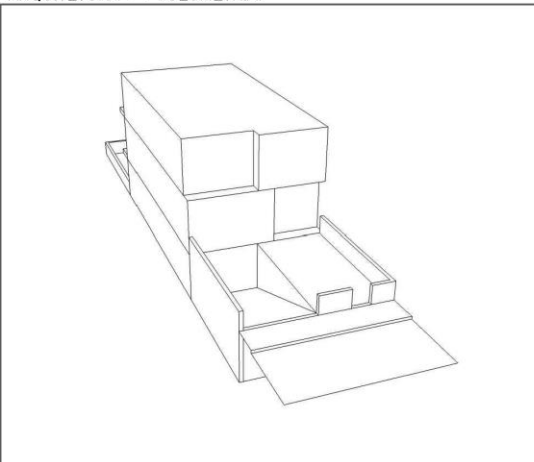

ÁREAS

ÁREA DO LOTE – (AL)*	245,00 m ²	
ÁREA DE IMPLANTAÇÃO – (AI)*	115,50 m ²	
ÁREA DESCOBERTA – (AD)	129,50 m ²	
ÁREA DESCOBERTA FRONTAL – (ADF)*	58,00 m ²	ZS*
ÁREA DESCOBERTA LATERAL – (ADL)*	0,00 m ²	ZSE*
ÁREA DESCOBERTA POSTERIOR – (ADP)*	71,50 m ²	ZI*

ACESSOS AO LOTE

Nº DE ACESSOS	2
ACESSO PEDONAL	22,00 m ² AP*
ACESSO AUTOMÓVEL	33,30 m ² AA*

TIPOLOGIA DE IMPLANTAÇÃO

ISOLADA <input type="checkbox"/>	(AEPS)	5,30 m ²
GEMINADA <input type="checkbox"/>	(AEPC)	5,30 m ²
BANDA <input checked="" type="checkbox"/>	(AEPQ)	13,50 m ²

COBERTURA

PLANA <input type="checkbox"/>
INCLINADA <input checked="" type="checkbox"/>
MISTA <input type="checkbox"/>

FORMAS DE IMPLANTAÇÃO

REGULAR QUADRADA <input type="checkbox"/>
REGULAR RECTANGULAR <input checked="" type="checkbox"/>
REGULAR COM PATIO <input type="checkbox"/>
REGULAR EM L <input type="checkbox"/>
REGULAR EM U <input type="checkbox"/>
IRREGULAR <input type="checkbox"/>

NÚMERO DE FACHADAS

UMA <input type="checkbox"/>
DUAS <input checked="" type="checkbox"/>
TRÊS <input type="checkbox"/>
QUATRO <input type="checkbox"/>

AFASTAMENTOS

FRONTAL	7,50 m
LATERAL DIREITO	0,00 m
LATERAL ESQUERDO	0,00 m
POSTERIOR	9,00 m
FRENTE DE LOTE	7,50 m

TIPOLOGIAS HABITACIONAIS

T2 <input type="checkbox"/>
T3 <input type="checkbox"/>
T4 <input checked="" type="checkbox"/>
T5 ou + <input type="checkbox"/>
ANEXO <input type="checkbox"/>

NÚMERO DE PISOS

NÚMERO TOTAL DE PISOS	3
ACIMA DA COTA DA SOLEIRA	2
ABAIXO DA COTA DA SOLEIRA	1
CÉRCIA MEDIA "m"	6,00

ÁREAS POR PISO

PISO -1	115,50 m ²
PISO 0	113,30 m ²
PISO 1	112,70 m ²
PISO 2	0,00 m ²
A.B.C.*	341,50 m ²

OBS:

DIAGRAMAS DE COMPOSIÇÃO TIPOLOGICA:

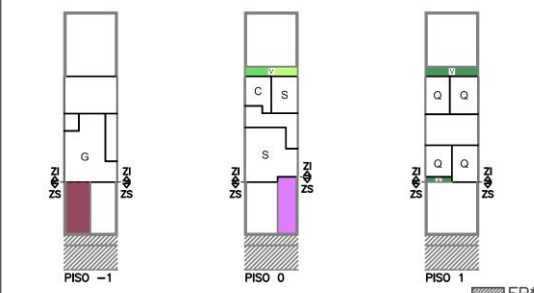
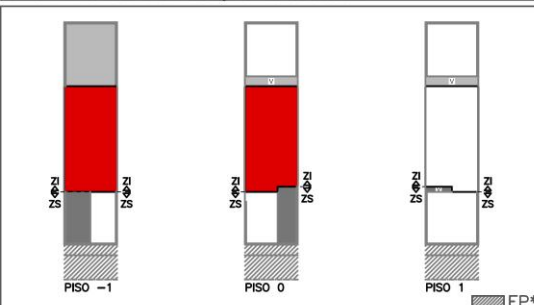

MAPA DE LOCALIZAÇÃO – Fonte: Googlearth

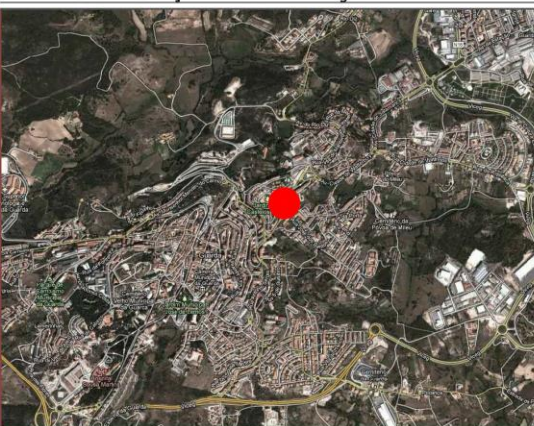

* (AL)–Área de logradouro; AI–Área de Implantação; AD–Área Descoberta; ZS–Zona social; ZSE–Zona semi-intima; ZI–Zona Intima; H–Hall entrada; S–Sala; C–Cozinha; Q–Quarto; E–Escritório; AP–Acesso Pedonal; AA–Acesso Automóvel; * A.B.C.–Área Bruta de Construção; AEPS–Área Exterior de Prolongamento da Sala; AEPC–Área Exterior de Prolongamento da Cozinha; AEPQ–Área Exterior de Prolongamento de Quartos; EP–Espaço Público; V–Varandas.

FICHAS DE TIPOLOGIAS DE IMPLANTAÇÃO

DISTRITO	CIDADE	RUA / LUGAR	Le-1
Leiria	Leiria	Barreira	
FONTES	[em linha] Disponível em: http://idealista.pt/pro/arcadasdoliz/imovel/144112/fotos.htm (consultado em 03-01-2013)		

ARQUITETURA – IMPLANTAÇÃO:

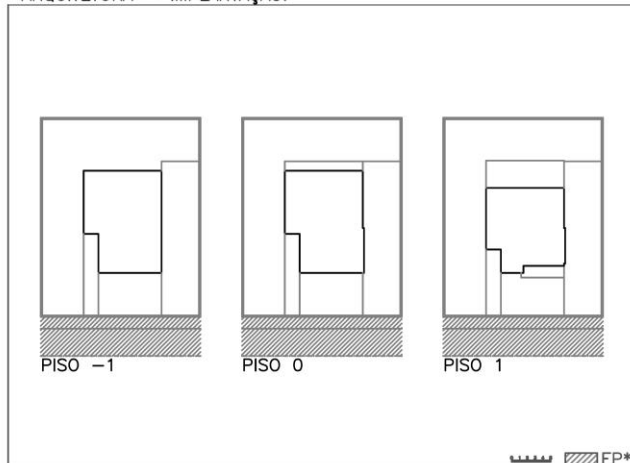

ARQUITETURA – VOLUMETRIA:

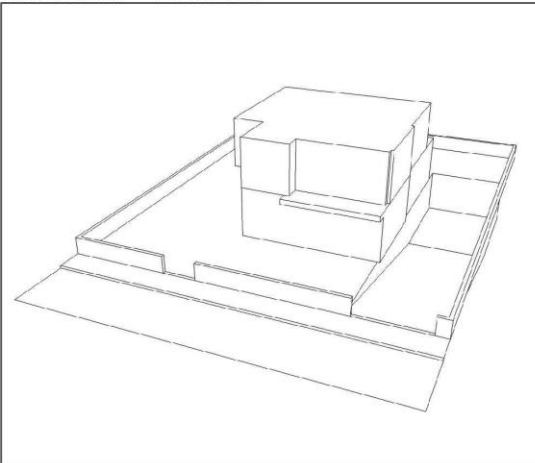

ÁREAS

ÁREA DO LOTE – (AL)*	500,00 m ²	
ÁREA DE IMPLANTAÇÃO – (AI)*	121,50 m ²	
ÁREA DESCOBERTA – (AD)	378,50 m ²	
ÁREA DESCOBERTA FRONTAL – (ADF)*	145,60 m ²	ZS*
ÁREA DESCOBERTA LATERAL – (ADL)*	172,50 m ²	ZSE*
ÁREA DESCOBERTA POSTERIOR – (ADP)*	60,40 m ²	ZI*

ACESSOS AO LOTE

Nº DE ACESSOS	2
ACESSO PEDONAL	19,90 m ² AP*
ACESSO AUTOMÓVEL	94,80 m ² AA*

TIPOLOGIA DE IMPLANTAÇÃO ÁREA EXTERIOR DE PORLONGAMENTO

ISOLADA <input checked="" type="checkbox"/>	(AEPS)	37,60 m ²
GEMINADA <input type="checkbox"/>	(AEPD)	22,80 m ²
BANDA <input type="checkbox"/>	(AEPQ)	43,00 m ²

COBERTURA

PLANA <input checked="" type="checkbox"/>
INCLINADA <input type="checkbox"/>
MISTA <input type="checkbox"/>

FORMAS DE IMPLANTAÇÃO

REGULAR QUADRADA <input checked="" type="checkbox"/>
REGULAR RECTANGULAR <input type="checkbox"/>
REGULAR COM PATIO <input type="checkbox"/>
REGULAR EM L <input type="checkbox"/>
REGULAR EM U <input type="checkbox"/>
IRREGULAR <input type="checkbox"/>

NÚMERO DE FACHADAS

UMA <input type="checkbox"/>
DUAS <input type="checkbox"/>
TRÊS <input type="checkbox"/>
QUATRO <input checked="" type="checkbox"/>

TIPOLOGIAS HABITACIONAIS

T2 <input type="checkbox"/>
T3 <input checked="" type="checkbox"/>
T4 <input type="checkbox"/>
T5 ou + <input type="checkbox"/>
ANEXO <input type="checkbox"/>

NÚMERO DE PISOS

NÚMERO TOTAL DE PISOS	3
ACIMA DA COTA DA SOLEIRA	2
ABAIXO DA COTA DA SOLEIRA	1
CÉRCIA MEDIA "m"	6,00

AFASTAMENTOS

FRONTAL	5,50 m
LATERAL DIREITO	5,00 m
LATERAL ESQUERDO	5,50 m
POSTERIOR	7,00 m
FRONTE DE LOTE	20,50 m

ÁREAS POR PISO

PISO -1	121,50 m ²
PISO 0	121,50 m ²
PISO 1	98,60 m ²
PISO 2	000,00 m ²
A.B.C.*	341,60 m ²

OBS:

DIAGRAMAS DE COMPOSIÇÃO TIPOLOGICA:

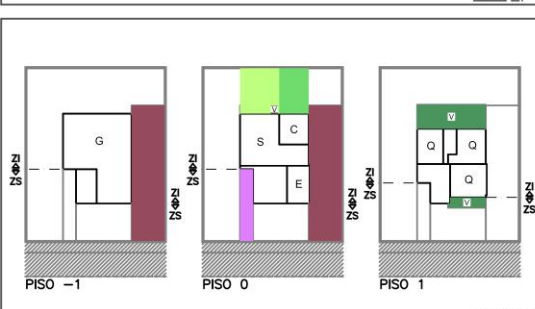
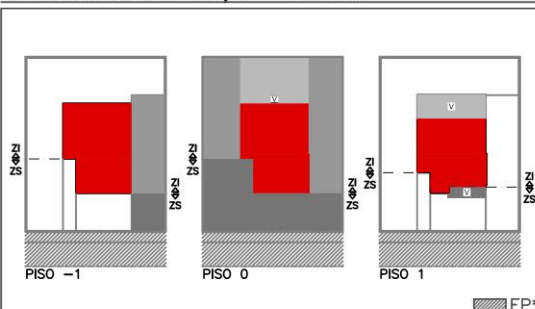

MAPA DE LOCALIZAÇÃO – Fonte: Googlearth

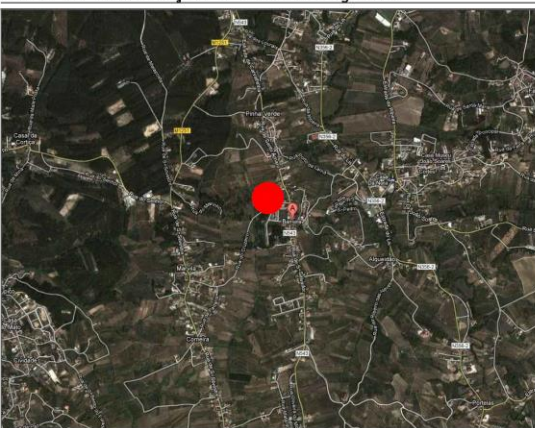

* (AL)–Área de logradouro; AI–Área de Implantação; AD–Área Descoberta; ZS–Zona social; ZSE–Zona semi-intima; ZI–Zona Intima; H–Hall entrada; S–Sala; C–Cozinha; Q–Quarto; E–Escritório; AP–Acesso Pedonal; AA–Acesso Automovel; A.B.C.–Área Bruta de Construção; AEPS–Área Exterior de Porlongamento da Sala; AEPD–Área Exterior de Porlongamento da Cozinha; AEPQ–Área Exterior de Porlongamento de Quartos; EP–Espago Público; V–Varanda.

FICHAS DE TIPOLOGIAS DE IMPLANTAÇÃO

DISTRITO	CIDADE	RUA / LUGAR	Le-2
Leiria	Leiria	Quinta das Lameiras – Figueiró dos Vinhos	
FONTES	[em linha] Disponível em: http://www.om2a.com/index.php/2011/11/02/quinta-lameiras-moradia-tipo-4/ (consultado em 03-01-2013)		

ARQUITETURA – IMPLANTAÇÃO:

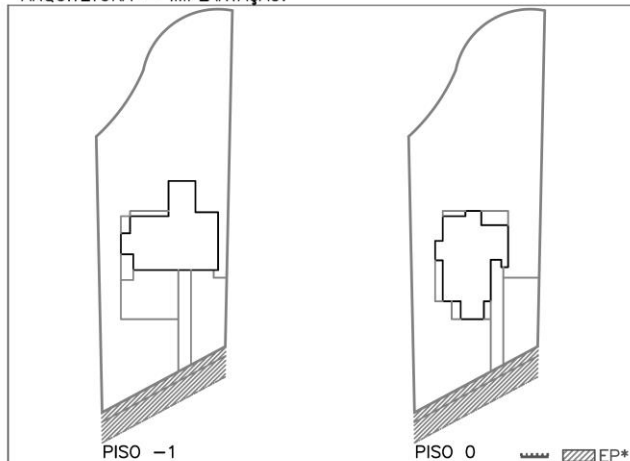

ARQUITETURA – VOLUMETRIA:

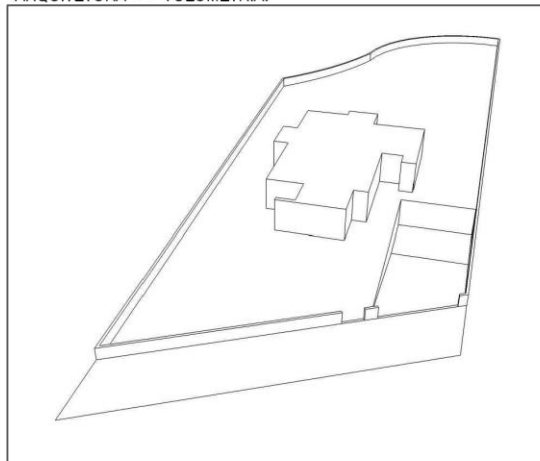

ÁREAS

ÁREA DO LOTE – (AL)*	1555,00 m ²	
ÁREA DE IMPLANTAÇÃO – (AI)*	285,70 m ²	
ÁREA DESCOBERTA – (AD)	1269,30 m ²	
ÁREA DESCOBERTA FRONTAL – (ADF)*	375,50 m ²	ZS*
ÁREA DESCOBERTA LATERAL – (ADL)*	320,70 m ²	ZSE*
ÁREA DESCOBERTA POSTERIOR – (ADP)*	573,10 m ²	ZI*

ACESSOS AO LOTE

Nº DE ACESSOS	2
ACESSO PEDONAL	48,70 m ² AP*
ACESSO AUTOMÓVEL	102,70 m ² AA*

TIPOLOGIA DE IMPLANTAÇÃO / ÁREA EXTERIOR DE PORLONGAMENTO

ISOLADA <input checked="" type="checkbox"/>	(AEPS)	79,00 m ²
GEMINADA <input type="checkbox"/>	(AEPD)	24,80 m ²
BANDA <input type="checkbox"/>	(AEPQ)	84,80 m ²

COBERTURA

PLANA <input checked="" type="checkbox"/>
INCLINADA <input type="checkbox"/>
MISTA <input type="checkbox"/>

FORMAS DE IMPLANTAÇÃO

REGULAR QUADRADA <input type="checkbox"/>
REGULAR RECTANGULAR <input checked="" type="checkbox"/>
REGULAR COM PATIO <input type="checkbox"/>
REGULAR EM L <input type="checkbox"/>
REGULAR EM U <input type="checkbox"/>
IRREGULAR <input type="checkbox"/>

NÚMERO DE FACHADAS

UMA <input type="checkbox"/>
DUAS <input type="checkbox"/>
TRÊS <input type="checkbox"/>
QUATRO <input checked="" type="checkbox"/>

TIPOLOGIAS HABITACIONAIS

T2 <input type="checkbox"/>
T3 <input checked="" type="checkbox"/>
T4 <input type="checkbox"/>
T5 ou + <input type="checkbox"/>
ANEXO <input type="checkbox"/>

NÚMERO DE PISOS

NÚMERO TOTAL DE PISOS	2
ACIMA DA COTA DA SOLEIRA	0
ABAIXO DA COTA DA SOLEIRA	2
CÉRCIA MEDIA "m"	6,00

AFASTAMENTOS

FRONTAL	12,00 m
LATERAL DIREITO	6,00 m
LATERAL ESQUERDO	5,00 m
POSTERIOR	29,00 m
FRENTE DE LOTE	27,00 m

ÁREAS POR PISO

PISO -1	121,50 m ²
PISO 0	213,80 m ²
PISO 1	000,00 m ²
PISO 2	000,00 m ²
A.B.C.*	335,30 m ²

OBS:

DIAGRAMAS DE COMPOSIÇÃO TIPOLOGICA:

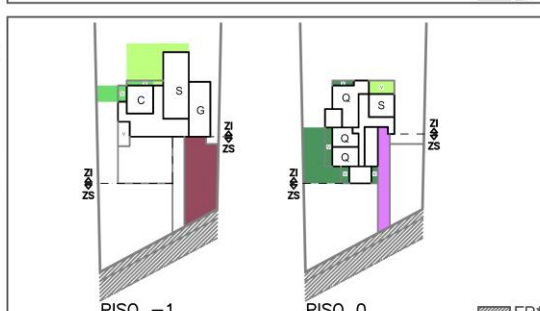
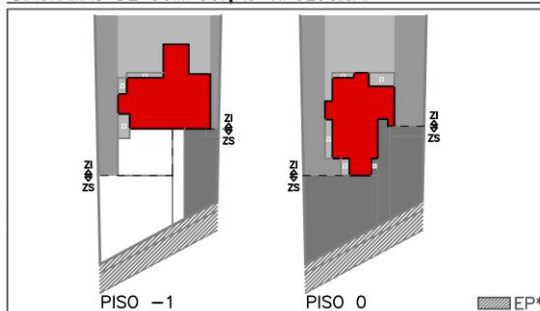

MAPA DE LOCALIZAÇÃO – Fonte: Googlearth

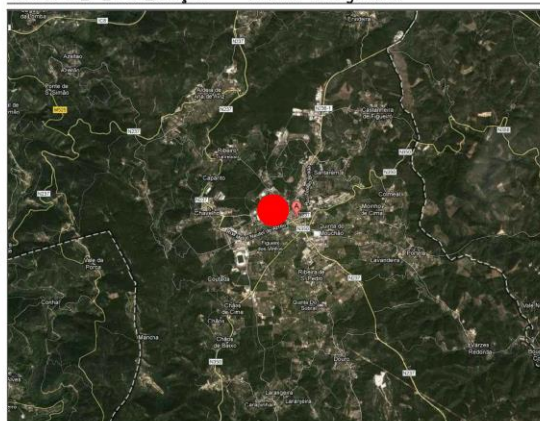

* (AL)–Área de logradouro; AI–Área de Implantação; AD–Área Descoberta; ZS–Zona social; ZSE–Zona semi-intima; ZI–Zona Intima; H–Hall entrada; S–Sala; C–Cozinha; Q–Quarto; E–Escritório; AP–Acesso Pedonal; AA–Acesso Automóvel; * A.B.C.–Área Bruta de Construção; AEPS–Área Exterior de Porlongamento da Sala; AEPD–Área Exterior de Porlongamento da Cozinha; AEPQ–Área Exterior de Porlongamento de Quartos; EP–Espaço Público; V–Varanda.

FICHAS DE TIPOLOGIAS DE IMPLANTAÇÃO

DISTRITO	CIDADE	RUA / LUGAR	Le-3
Leiria	Leiria	Rua Padre Joaquim J. Pereira – Caranguejeira	
FONTES	[em linha] Disponível em: http://www.archdaily.com.br/58675/casa-xieira-ii-a2-arquitectos/ (consultado em 07-01-2013)		

ARQUITETURA – IMPLANTAÇÃO:

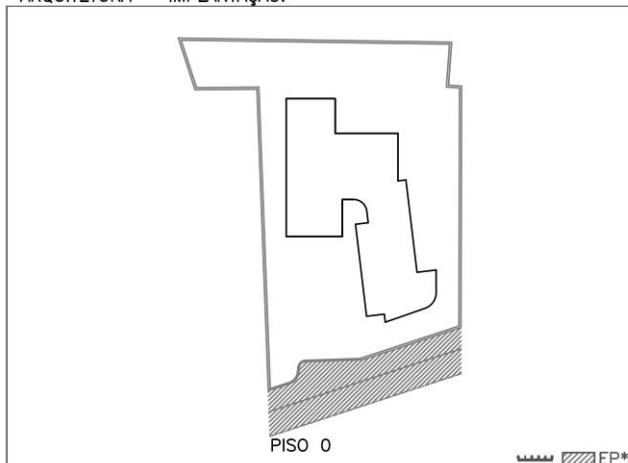

ARQUITETURA – VOLUMETRIA:

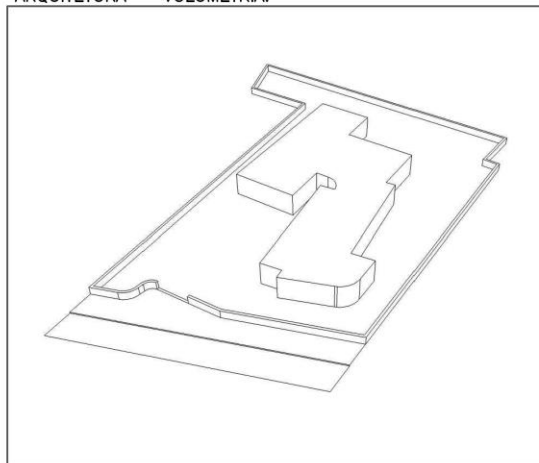

ÁREAS

ÁREA DO LOTE – (AL)*	1450,00 m ²	
ÁREA DE IMPLANTAÇÃO – (AI)*	400,00 m ²	
ÁREA DESCOBERTA – (AD)	1050,00 m ²	
ÁREA DESCOBERTA FRONTAL – (ADF)*	354,20 m ²	ZS*
ÁREA DESCOBERTA LATERAL – (ADL)*	510,30 m ²	ZSE*
ÁREA DESCOBERTA POSTERIOR – (ADP)*	185,50 m ²	ZI*

DIAGRAMAS DE COMPOSIÇÃO TIPOLOGICA:

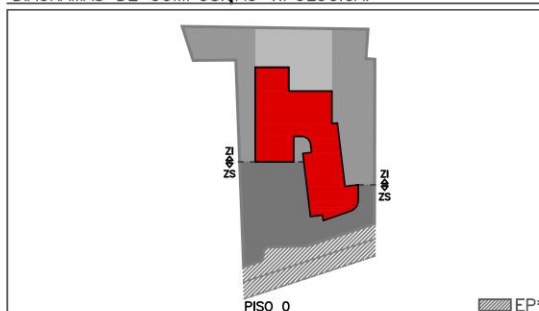

ACESSOS AO LOTE

Nº DE ACESSOS	2
ACESSO PEDONAL	58,30 m ² AP*
ACESSO AUTOMÓVEL	73,30 m ² AA*

TIPOLOGIA DE IMPLANTAÇÃO **ÁREA EXTERIOR DE PORLONGAMENTO**

ISOLADA <input checked="" type="checkbox"/>	(AEPS)	37,60 m ²
GEMINADA <input type="checkbox"/>	(AEPD)	22,80 m ²
BANDA <input type="checkbox"/>	(AEPQ)	43,00 m ²

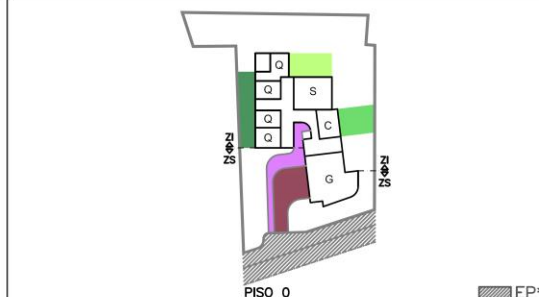

COBERTURA

PLANA	<input checked="" type="checkbox"/>
INCLINADA	<input type="checkbox"/>
MISTA	<input type="checkbox"/>

FORMAS DE IMPLANTAÇÃO

REGULAR QUADRADA	<input type="checkbox"/>
REGULAR RECTANGULAR	<input type="checkbox"/>
REGULAR COM PATIO	<input type="checkbox"/>
REGULAR EM L	<input checked="" type="checkbox"/>
REGULAR EM U	<input type="checkbox"/>
IRREGULAR	<input type="checkbox"/>

NÚMERO DE FACHADAS

UMA	<input type="checkbox"/>
DUAS	<input type="checkbox"/>
TRÊS	<input type="checkbox"/>
QUATRO	<input checked="" type="checkbox"/>

AFASTAMENTOS

FRONTAL	4,00 m
LATERAL DIREITO	7,50 m
LATERAL ESQUERDO	4,00 m
POSTERIOR	8,50 m
FRONTE DE LOTE	30,00 m

TIPOLOGIAS HABITACIONAIS

T2	<input type="checkbox"/>
T3	<input type="checkbox"/>
T4	<input checked="" type="checkbox"/>
T5 ou +	<input type="checkbox"/>
ANEXO	<input type="checkbox"/>

ÁREAS POR PISO

PISO -1	000,00 m ²
PISO 0	400,00 m ²
PISO 1	000,00 m ²
PISO 2	000,00 m ²
A.B.C.*	400,00 m ²

NÚMERO DE PISOS

NÚMERO TOTAL DE PISOS	1
ACIMA DA COTA DA SOLEIRA	1
ABAIXO DA COTA DA SOLEIRA	0
CÉRCIA MEDIA "m"	3,00

MAPA DE LOCALIZAÇÃO – Fonte: Googlearth

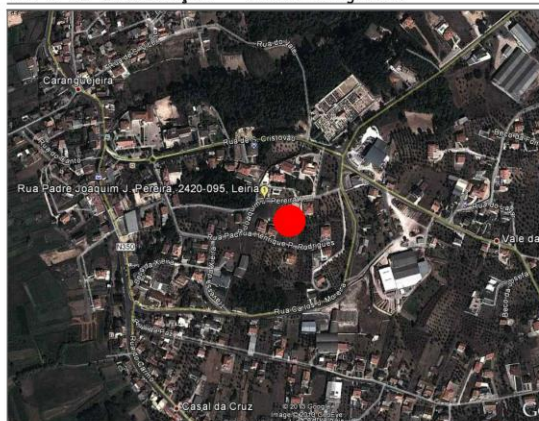

* (AL)–Área de logradouro; AI–Área de Implantação; AD–Área Descoberta; ZS–Zona social; ZSE–Zona semi-intima; ZI–Zona Intima; H–Hall entrada; S–Sala; C–Cozinha; Q–Quarto; E–Escritório; AP–Acesso Pedonal; AA–Acesso Automóvel; A.B.C.–Área Bruta de Construção; AEPS–Área Exterior de Porlongamento da Sala; AEPD–Área Exterior de Porlongamento da Cozinha; AEPQ–Área Exterior de Porlongamento de Quartos; EP–Espaço Público; V–Varanda.

FICHAS DE TIPOLOGIAS DE IMPLANTAÇÃO

DISTRITO	CIDADE	RUA / LUGAR	Le-4
Leiria	Marinha Grande	Marinha Grande	
FONTES	[em linha] Disponível em: http://www.arcadasdoliz.com/imovel/moradia-t31-marinha-grande-2/ (consultado em 07-01-2013)		

ARQUITETURA – IMPLANTAÇÃO:

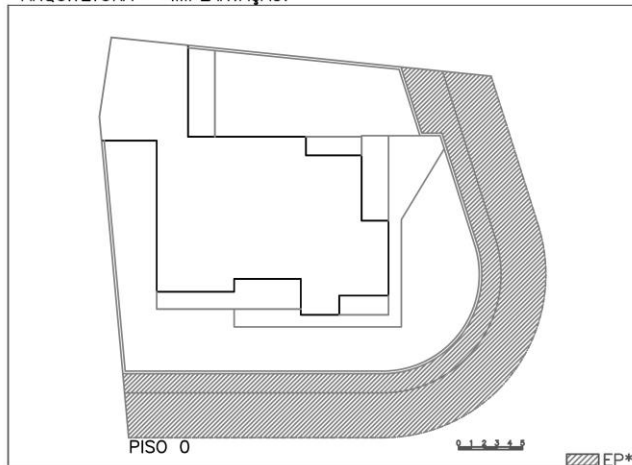

ARQUITETURA – VOLUMETRIA:

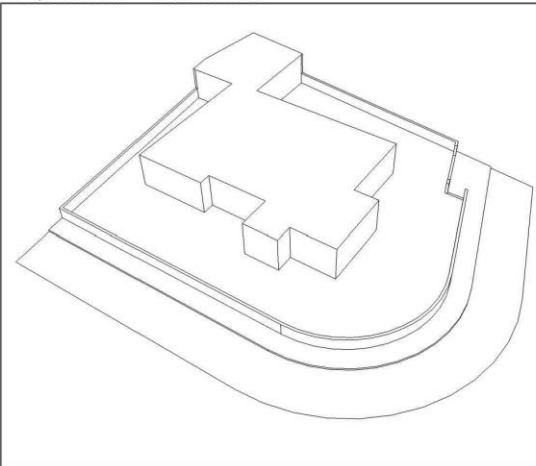

ÁREAS

ÁREA DO LOTE – (AL)*	665,00 m ²	
ÁREA DE IMPLANTAÇÃO – (AI)*	250,00 m ²	
ÁREA DESCOBERTA – (AD)	415,00 m ²	
ÁREA DESCOBERTA FRONTAL – (ADF)*	287,80 m ²	ZS*
ÁREA DESCOBERTA LATERAL – (ADL)*	127,20 m ²	ZSE*
ÁREA DESCOBERTA POSTERIOR – (ADP)*	000,00 m ²	ZI*

DIAGRAMAS DE COMPOSIÇÃO TIPOLOGICA:

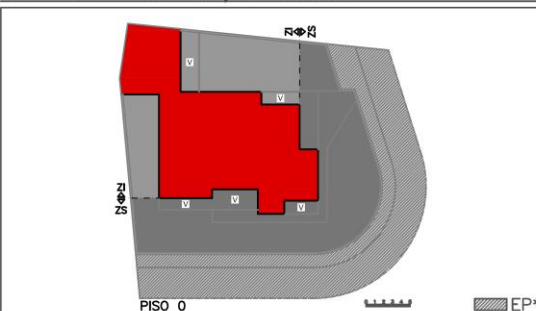

ACESSOS AO LOTE

Nº DE ACESSOS	2
ACESSO PEDONAL	41,20 m ² AP*
ACESSO AUTOMOVEL	104,20 m ² AA*

TIPOLOGIA DE IMPLANTAÇÃO **ÁREA EXTERIOR DE PORLONGAMENTO**

ISOLADA <input checked="" type="checkbox"/>	(AEPS)	33,90 m ²
GEMINADA <input type="checkbox"/>	(AEPC)	18,60 m ²
BANDA <input type="checkbox"/>	(AEPQ)	19,80 m ²

COBERTURA

PLANA <input checked="" type="checkbox"/>
INCLINADA <input type="checkbox"/>
MISTA <input type="checkbox"/>

FORMAS DE IMPLANTAÇÃO

REGULAR QUADRADA <input checked="" type="checkbox"/>
REGULAR RECTANGULAR <input type="checkbox"/>
REGULAR COM PATIO <input type="checkbox"/>
REGULAR EM L <input type="checkbox"/>
REGULAR EM U <input type="checkbox"/>
IRREGULAR <input type="checkbox"/>

NÚMERO DE FACHADAS

UMA <input type="checkbox"/>
DUAS <input type="checkbox"/>
TRÊS <input type="checkbox"/>
QUATRO <input checked="" type="checkbox"/>

AFASTAMENTOS

FRONTAL	6,00 m
LATERAL DIREITO	6,00 m
LATERAL ESQUERDO	4,00 m
POSTERIOR	0,00 m
FRONTE DE LOTE	49,00 m

TIPOLOGIAS HABITACIONAIS

T2 <input type="checkbox"/>
T3 <input checked="" type="checkbox"/>
T4 <input type="checkbox"/>
T5 ou + <input type="checkbox"/>
ANEXO <input type="checkbox"/>

ÁREAS POR PISO

PISO -1	000,00 m ²
PISO 0	250,00 m ²
PISO 1	000,00 m ²
PISO 2	000,00 m ²
A.B.C.*	250,00 m ²

NÚMERO DE PISOS

NÚMERO TOTAL DE PISOS	1
ACIMA DA COTA DA SOLEIRA	1
ABAIXO DA COTA DA SOLEIRA	0
CÉRCIA MEDIA "m"	3,00

OBS:

MAPA DE LOCALIZAÇÃO – Fonte: Googlearth

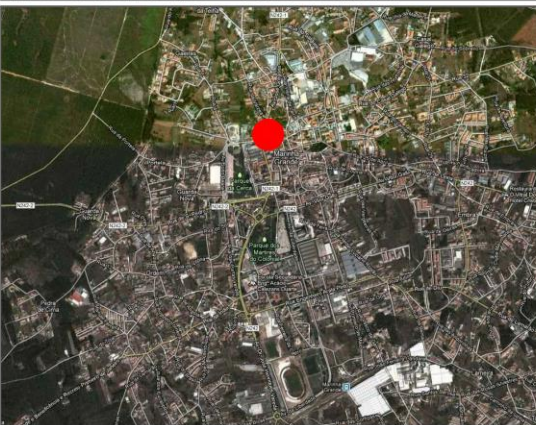

* (AL)-Área de logradouro; AI-Área de Implantação; AD-Área Descoberta; ZS-Zona social; ZSE-Zona semi-intima; ZI-Zona íntima; H-Hall entrada; S-Sala; C-Cozinha; Q- Quarto; E-Escritório; AP-Acesso Pedonal; AA-Acesso Automovel; * A.B.C.-Área Bruta de Construção; AEPS-Área Exterior de Porlongamento da Sala; AEPC-Área Exterior de Porlongamento da Cozinha; AEPQ-Área Exterior de Porlongamento de Quartos; EP-Espaço Público; V-Varanda.

FICHAS DE TIPOLOGIAS DE IMPLANTAÇÃO

DISTRITO	CIDADE	RUA / LUGAR	Le-5
Leiria	Leiria	Pousos	
FONTES	[em linha] Disponível em: http://www.lardocelar.com/imobiliario/imovel_detalhes.jsp?id=2749793 (consultado em 08-01-2013)		

ARQUITETURA – IMPLANTAÇÃO:

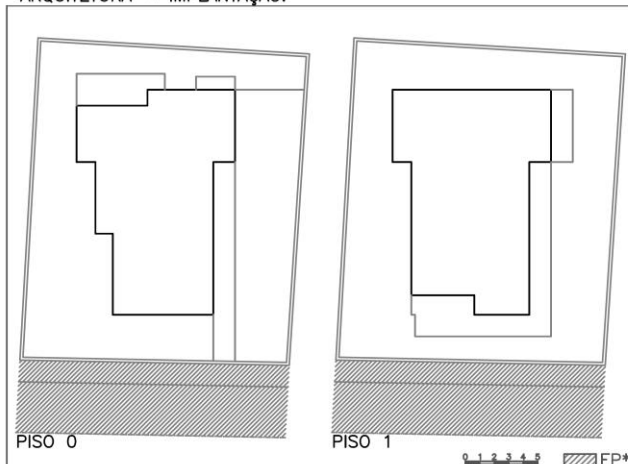

ARQUITETURA – VOLUMETRIA:

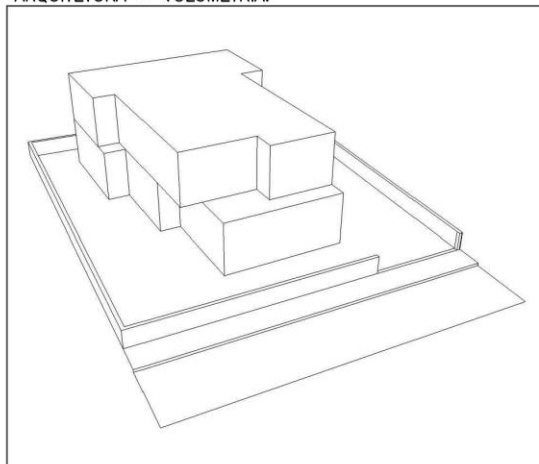

ÁREAS

ÁREA DO LOTE – (AL)*	410,00 m ²	
ÁREA DE IMPLANTAÇÃO – (AI)*	128,60 m ²	
ÁREA DESCOBERTA – (AD)	281,40 m ²	
ÁREA DESCOBERTA FRONTAL – (ADF)*	123,20 m ²	ZS*
ÁREA DESCOBERTA LATERAL – (ADL)*	112,00 m ²	ZSE*
ÁREA DESCOBERTA POSTERIOR – (ADP)*	46,20 m ²	ZI*

ACESSOS AO LOTE

Nº DE ACESSOS	2
ACESSO PEDONAL	20,60 m ² AP*
ACESSO AUTOMÓVEL	55,30 m ² AA*

TIPOLOGIA DE IMPLANTAÇÃO

ISOLADA <input checked="" type="checkbox"/>	(AEPS)	33,90 m ²
GEMINADA <input type="checkbox"/>	(AEPD)	18,60 m ²
BANDA <input type="checkbox"/>	(AEPQ)	19,80 m ²

COBERTURA

PLANA	<input checked="" type="checkbox"/>
INCLINADA	<input type="checkbox"/>
MISTA	<input type="checkbox"/>

NÚMERO DE FACHADAS

UMA	<input type="checkbox"/>
DUAS	<input type="checkbox"/>
TRES	<input type="checkbox"/>
QUATRO	<input checked="" type="checkbox"/>

TIPOLOGIAS HABITACIONAIS

T2	<input type="checkbox"/>
T3	<input checked="" type="checkbox"/>
T4	<input type="checkbox"/>
T5 ou +	<input type="checkbox"/>
ANEXO	<input type="checkbox"/>

NÚMERO DE PISOS

NÚMERO TOTAL DE PISOS	2
ACIMA DA COTA DA SOLEIRA	2
ABAIXO DA COTA DA SOLEIRA	0
CÉRCIA MÉDIA "m"	6,00

FORMAS DE IMPLANTAÇÃO

REGULAR QUADRADA	<input checked="" type="checkbox"/>
REGULAR RECTANGULAR	<input type="checkbox"/>
REGULAR COM PATIO	<input type="checkbox"/>
REGULAR EM L	<input type="checkbox"/>
REGULAR EM U	<input type="checkbox"/>
IRREGULAR	<input type="checkbox"/>

AFASTAMENTOS

FRONTAL	3,00 m
LATERAL DIREITO	5,50 m
LATERAL ESQUERDO	4,50 m
POSTERIOR	3,00 m
FRONTE DE LOTE	18,50 m

ÁREAS POR PISO

PISO -1	000,00 m ²
PISO 0	128,60 m ²
PISO 1	134,90 m ²
PISO 2	000,00 m ²
A.B.C.*	263,50 m ²

OBS:

DIAGRAMAS DE COMPOSIÇÃO TIPOLOGICA:

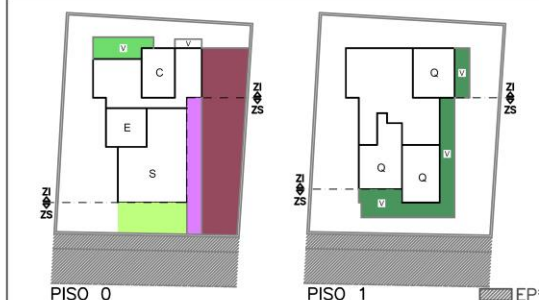
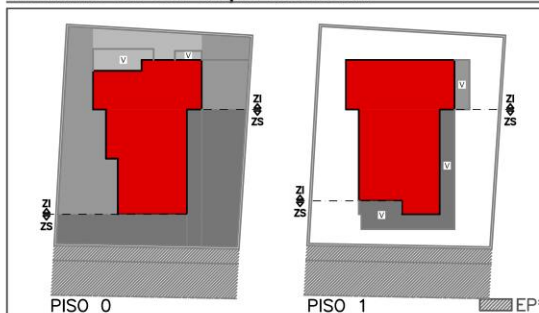

MAPA DE LOCALIZAÇÃO – Fonte: Googlearth

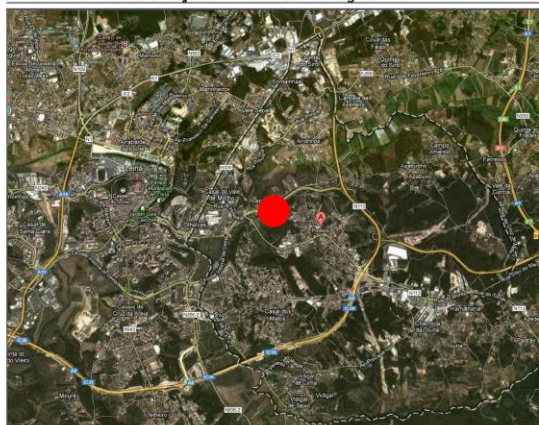

* (AL)–Área de lagradouro; AI–Área de Implantação; AD–Área Descoberta; ZS–Zona social; ZSE–Zona semi-intima; ZI–Zona Intima; H–Hall entrada; S–Sala; C–Cozinha; Q–Quarto; E–Escritório; AP–Acesso Pedonal; AA–Acesso Automovel; A.B.C.–Área Bruta de Construção; AEPS–Área Exterior de Porlongamento da Sala; AEPD–Área Exterior de Porlongamento da Cozinha; AEPQ–Área Exterior de Porlongamento de Quartos; EP–Espaço Público; V–Varanda.

FICHAS DE TIPOLOGIAS DE IMPLANTAÇÃO

DISTRITO	CIDADE	RUA / LUGAR	Le-6
Leiria	Bombarral	Portela	
FONTES	[em linha] Disponível em: http://casa.sapo.pt/Moradia-T3-Venda-Bombarral-Bombarral-Centro-tem.Varandas,Garagem,Lavandaria-6d0afd85-04a9-49b1-b16e-34b6a3e77838.html?pn=1&g3pid=204148 (consultado em 28-03-2013)		

ARQUITETURA – IMPLANTAÇÃO:

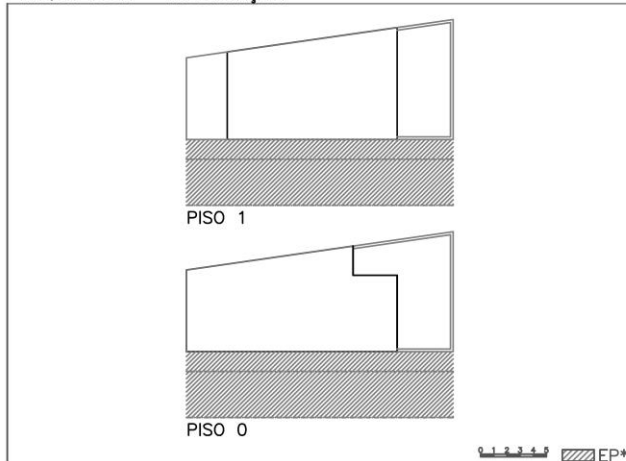

ARQUITETURA – VOLUMETRIA:

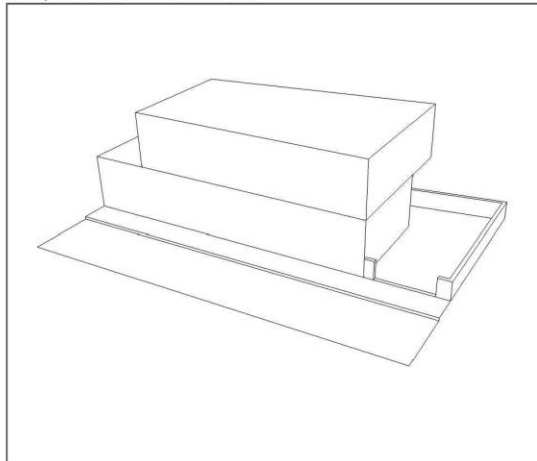

ÁREAS

ÁREA DO LOTE – (AL)*	155,00 m ²	
ÁREA DE IMPLANTAÇÃO – (AI)*	109,40 m ²	
ÁREA DESCOBERTA – (AD)	45,60 m ²	
ÁREA DESCOBERTA FRONTAL – (ADF)*	0,00 m ²	ZS*
ÁREA DESCOBERTA LATERAL – (ADL)*	37,60 m ²	ZSE*
ÁREA DESCOBERTA POSTERIOR – (ADP)*	8,00 m ²	ZI*

ACESSOS AO LOTE

Nº DE ACESSOS	1
ACESSO PEDONAL	0,00 m ² AP*
ACESSO AUTOMÓVEL	34,00 m ² AA*

TIPOLOGIA DE IMPLANTAÇÃO

ISOLADA <input type="checkbox"/>	(AEPS)	0,00 m ²
GEMINADA <input checked="" type="checkbox"/>	(AEPC)	7,60 m ²
BANDA <input type="checkbox"/>	(AEPQ)	20,00 m ²

COBERTURA

PLANA	<input checked="" type="checkbox"/>
INCLINADA	<input type="checkbox"/>
MISTA	<input type="checkbox"/>

NÚMERO DE FACHADAS

UMA	<input type="checkbox"/>
DUAS	<input type="checkbox"/>
TRÊS	<input checked="" type="checkbox"/>
QUATRO	<input type="checkbox"/>

TIPOLOGIAS HABITACIONAIS

T2	<input type="checkbox"/>
T3	<input checked="" type="checkbox"/>
T4	<input type="checkbox"/>
T5 ou +	<input type="checkbox"/>
ANEXO	<input type="checkbox"/>

NÚMERO DE PISOS

NÚMERO TOTAL DE PISOS	2
ACIMA DA COTA DA SOLEIRA	2
ABAIXO DA COTA DA SOLEIRA	0
CÉRCIA MEDIA "m"	6,00

FORMAS DE IMPLANTAÇÃO

REGULAR QUADRADA	<input type="checkbox"/>
REGULAR RECTANGULAR	<input type="checkbox"/>
REGULAR COM PATIO	<input type="checkbox"/>
REGULAR EM L	<input type="checkbox"/>
REGULAR EM U	<input type="checkbox"/>
IRREGULAR	<input checked="" type="checkbox"/>

AFASTAMENTOS

FRONTAL	0,00 m
LATERAL DIREITO	4,25 m
LATERAL ESQUERDO	0,00 m
POSTERIOR	0,00 m
FRENTE DE LOTE	20,25 m

ÁREAS POR PISO

PISO -1	0,00 m ²
PISO 0	109,40 m ²
PISO 1	97,70 m ²
PISO 2	0,00 m ²
A.B.C.*	207,10 m ²

ÓBS:

DIAGRAMAS DE COMPOSIÇÃO TIPOLOGICA:

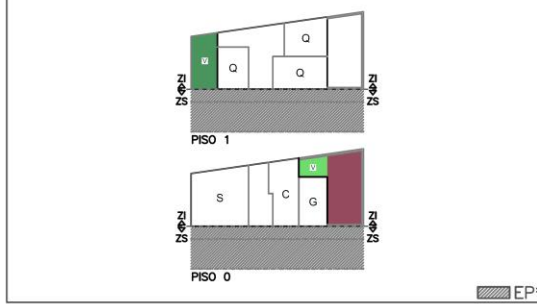
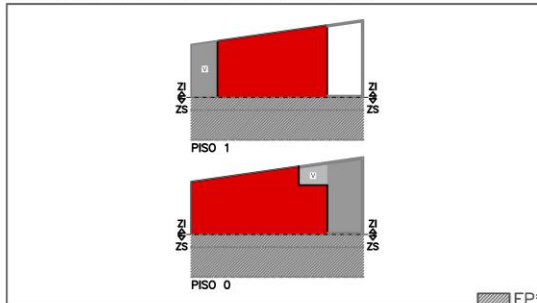

MAPA DE LOCALIZAÇÃO – Fonte: Googlearth

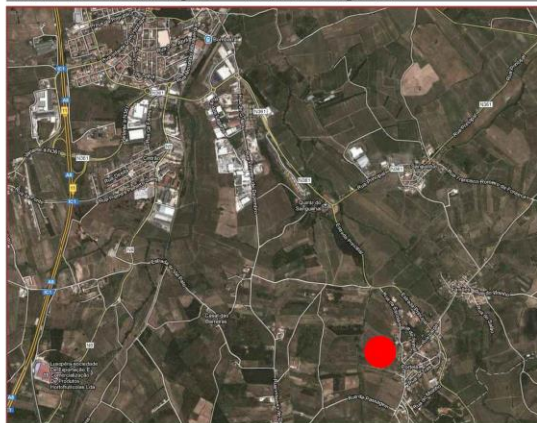

* (AL)–Área de logradouro; AI–Área de Implantação; AD–Área Descoberta; ZS–Zona social; ZSE–Zona semi-intima; ZI–Zona Intima; H–Hall entrada; S–Sala; C–Cozinha; Q–Quarto; E–Escritório; AP–Acesso Pedonal; AA–Acesso Automóvel; * A.B.C.–Área Bruta de Construção; AEPS–Área Exterior de Paralongamento da Sala; AEPC–Área Exterior de Paralongamento da Cozinha; AEPQ–Área Exterior de Paralongamento do Quarto; EP–Espaço Público; V–Varanda.

FICHAS DE TIPOLOGIAS DE IMPLANTAÇÃO

DISTRITO	CIDADE	RUA / LUGAR	Li-1
Lisboa	Amadora	Quinta Grande – Alfragide	
FONTES	[em linha] Disponível em: http://www.valordemercado.com/pt/detalhe.htm?RID=3749667 (consultado em 31-01-2013)		

ARQUITETURA – IMPLANTAÇÃO:

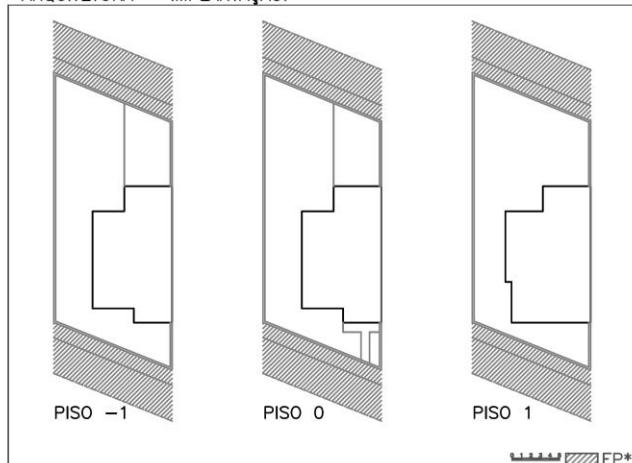

ARQUITETURA – VOLUMETRIA:

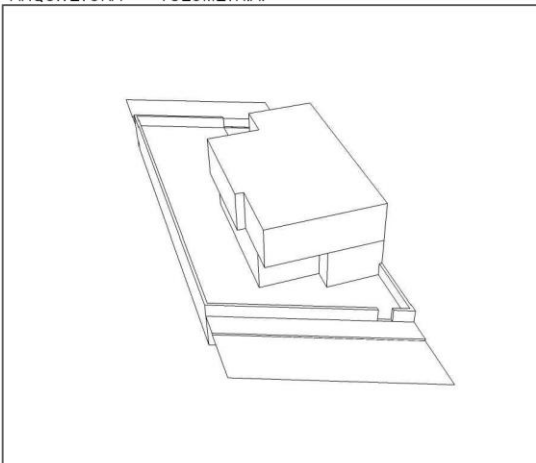

ÁREAS

ÁREA DO LOTE – (AL)*	326,00 m ²	
ÁREA DE IMPLANTAÇÃO – (AI)*	105,60 m ²	
ÁREA DESCOBERTA – (AD)	220,40 m ²	
ÁREA DESCOBERTA FRONTAL – (ADF)*	181,80 m ²	ZS*
ÁREA DESCOBERTA LATERAL – (ADL)*	38,60 m ²	ZSE*
ÁREA DESCOBERTA POSTERIOR – (ADP)*	0,00 m ²	ZI*

ACESSOS AO LOTE

Nº DE ACESSOS	2
ACESSO PEDONAL	6,60 m ² AP*
ACESSO AUTOMOVEL	37,60 m ² AA*

TIPOLOGIA DE IMPLANTAÇÃO

ISOLADA <input type="checkbox"/>	(AEPS)	8,90 m ²
GEMINADA <input checked="" type="checkbox"/>	(AEPC)	12,30 m ²
BANDA <input type="checkbox"/>	(AEPQ)	6,50 m ²

COBERTURA

PLANA <input type="checkbox"/>
INCLINADA <input checked="" type="checkbox"/>
MISTA <input type="checkbox"/>

NÚMERO DE FACHADAS

UMA <input type="checkbox"/>
DUAS <input type="checkbox"/>
TRES <input checked="" type="checkbox"/>
QUATRO <input type="checkbox"/>

TIPOLOGIAS HABITACIONAIS

T2 <input type="checkbox"/>
T3 <input type="checkbox"/>
T4 <input type="checkbox"/>
T5 ou + <input checked="" type="checkbox"/>
ANEXO <input type="checkbox"/>

NÚMERO DE PISOS

NÚMERO TOTAL DE PISOS	3
ACIMA DA COTA DA SOLEIRA	2
ABAIXO DA COTA DA SOLEIRA	1
CÉRCIA MEDIA "m"	6,00

ÁREA EXTERIOR DE PORLONGAMENTO

(AEPS)	8,90 m ²
(AEPC)	12,30 m ²
(AEPQ)	6,50 m ²

FORMAS DE IMPLANTAÇÃO

REGULAR QUADRADA <input type="checkbox"/>
REGULAR RECTANGULAR <input checked="" type="checkbox"/>
REGULAR COM PATIO <input type="checkbox"/>
REGULAR EM L <input type="checkbox"/>
REGULAR EM U <input type="checkbox"/>
IRREGULAR <input type="checkbox"/>

AFASTAMENTOS

FRONTAL	3,00 m
LATERAL DIREITO	0,00 m
LATERAL ESQUERDO	4,00 m
POSTERIOR	8,00 m
FRENTE DE LOTE	13,50 m

ÁREAS POR PISO

PISO -1	105,60 m ²
PISO 0	105,60 m ²
PISO 1	113,30 m ²
PISO 2	000,00 m ²
A.B.C.*	324,50 m ²

OBS:

DIAGRAMAS DE COMPOSIÇÃO TIPOLOGICA:

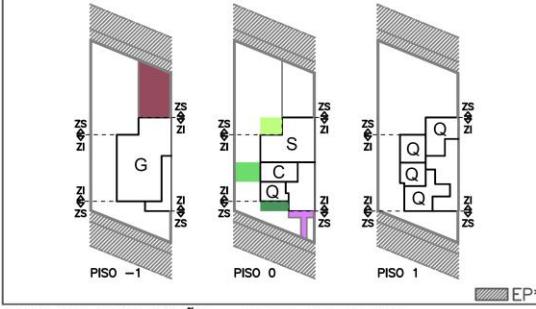
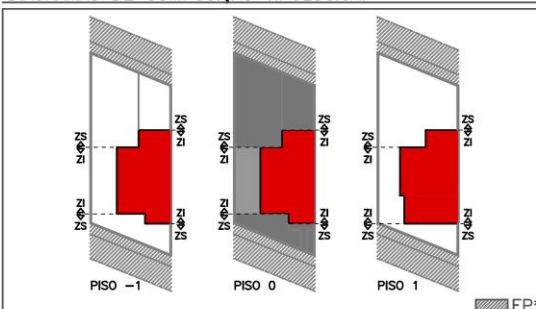

MAPA DE LOCALIZAÇÃO – Fonte: Googlearth



* (AL)–Área de lotadura; AI–Área de implantação; AD–Área descoberta; ZS–Zona social; ZSE–Zona semi-intima; ZI–Zona íntima; H–Hall entrada; S–Sala; C–Cozinha; Q–Quarto; E–Escritório; AP–Acesso Pedonal; AA–Acesso Automovel; * A.B.C.–Área Bruta de Construção; AEPS–Área Exterior de Porlongamento da Sala; AEPC–Área Exterior de Porlongamento da Cozinha; AEPQ–Área Exterior de Porlongamento de Quartos; EP–Espaço Público; V–Varanda.

FICHAS DE TIPOLOGIAS DE IMPLANTAÇÃO

DISTRITO	CIDADE	RUA / LUGAR	Li-2
Lisboa	Loures	Rua Miradouro da Serra – St. Iria da Azoia	
FONTES	[em linha] Disponível em: http://www.om2a.com/index.php/2007/01/01/santa-iria-azoia/ (consultado em 31-02-2013)		

ARQUITETURA – IMPLANTAÇÃO:

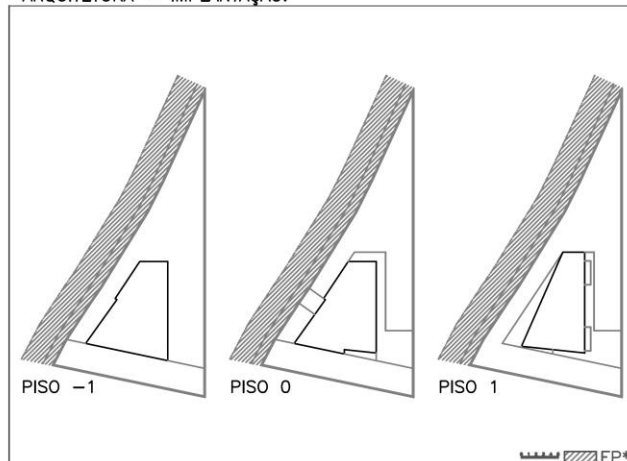

ARQUITETURA – VOLUMETRIA:

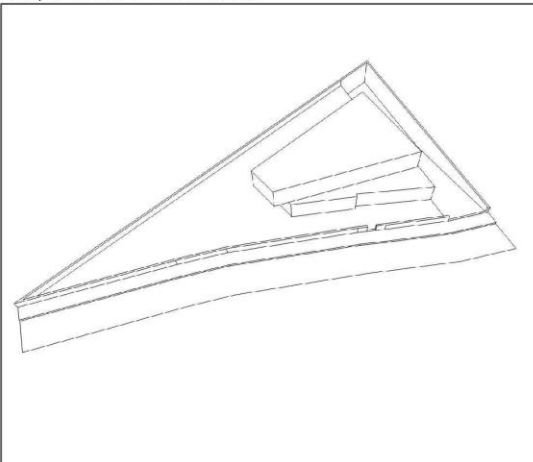

ÁREAS

ÁREA DO LOTE – (AL)*	610,00 m ²	
ÁREA DE IMPLANTAÇÃO – (AI)*	141,60 m ²	
ÁREA DESCOBERTA – (AD)	468,40 m ²	
ÁREA DESCOBERTA FRONTAL – (ADF)*	163,40 m ²	ZS*
ÁREA DESCOBERTA LATERAL – (ADL)*	211,00 m ²	ZSE*
ÁREA DESCOBERTA POSTERIOR – (ADP)*	94,00 m ²	ZI*

ACESSOS AO LOTE

Nº DE ACESSOS	2
ACESSO PEDONAL	9,50 m ² AP*
ACESSO AUTOMOVEL	109,10 m ² AA*

TIPOLOGIA DE IMPLANTAÇÃO

ISOLADA <input checked="" type="checkbox"/>	(AEPS)	26,60 m ²
GEMINADA <input type="checkbox"/>	(AEPD)	33,50 m ²
BANDA <input type="checkbox"/>	(AEPQ)	34,60 m ²

COBERTURA

PLANA <input checked="" type="checkbox"/>
INCLINADA <input type="checkbox"/>
MISTA <input type="checkbox"/>

FORMAS DE IMPLANTAÇÃO

REGULAR QUADRADA <input type="checkbox"/>
REGULAR RECTANGULAR <input checked="" type="checkbox"/>
REGULAR COM PATIO <input type="checkbox"/>
REGULAR EM L <input type="checkbox"/>
REGULAR EM U <input type="checkbox"/>
IRREGULAR <input type="checkbox"/>

NÚMERO DE FACHADAS

UMA <input type="checkbox"/>
DUAS <input type="checkbox"/>
TRÊS <input type="checkbox"/>
QUATRO <input checked="" type="checkbox"/>

AFASTAMENTOS

FRONTAL	3,00 m
LATERAL DIREITO	5,00 m
LATERAL ESQUERDO	15,00 m
POSTERIOR	6,00 m
FRENTE DE LOTE	37,00 m

TIPOLOGIAS HABITACIONAIS

T2 <input type="checkbox"/>
T3 <input type="checkbox"/>
T4 <input checked="" type="checkbox"/>
T5 ou + <input type="checkbox"/>
ANEXO <input type="checkbox"/>

NÚMERO DE PISOS

NÚMERO TOTAL DE PISOS	3
ACIMA DA COTA DA SOLEIRA	2
ABAIXO DA COTA DA SOLEIRA	1
CÉRCIA MEDIA "m"	6,00

ÁREAS POR PISO

PISO -1	141,60 m ²
PISO 0	136,30 m ²
PISO 1	115,40 m ²
PISO 2	0,00 m ²
A.B.C.*	393,30 m ²

OBS:

DIAGRAMAS DE COMPOSIÇÃO TIPOLOGICA:

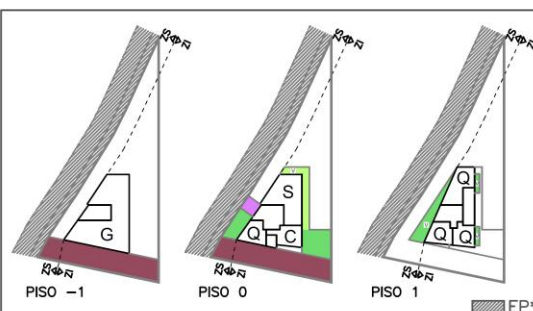
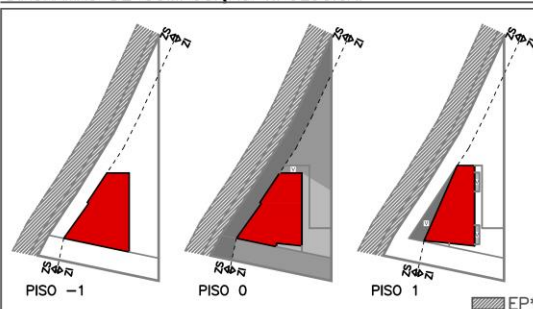

MAPA DE LOCALIZAÇÃO – Fonte: Googlearth

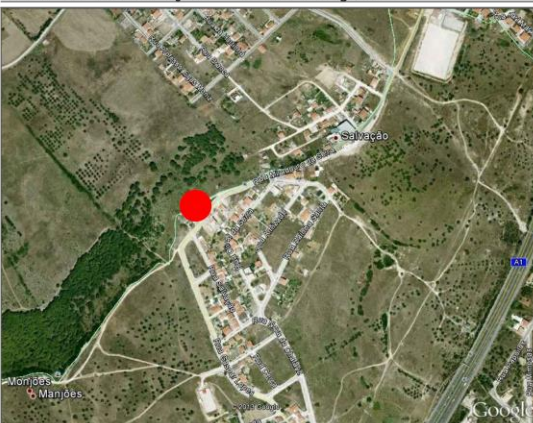

* (AL)–Área de logradouro; AI–Área de Implantação; AD–Área Descoberta; ZS–Zona social; ZSE–Zona semi-intima; ZI–Zona Intima; H–Hall entrada; S–Sala; C–Cozinha; Q– Quarto; E–Escritório; AP–Acesso Pedonal; AA–Acesso Automovel; A.B.C.–Área Bruta de Construção; AEPS–Área Exterior de Porlombamento da Sala; AEPD–Área Exterior de Porlombamento da Cozinha; AEPQ–Área Exterior de Porlombamento de Quartos; EP–Espaço Público; V–Varanda.

FICHAS DE TIPOLOGIAS DE IMPLANTAÇÃO

DISTRITO	CIDADE	RUA / LUGAR	Li-3
Lisboa	Oeiras	Santo Amaro de Oeiras	
FONTES	[em linha] Disponível em: http://cargocollective.com/FLAT#Habitacao-Unifamiliar-Sto-Amaro (consultado em 01-02-2013)		

ARQUITETURA – IMPLANTAÇÃO:

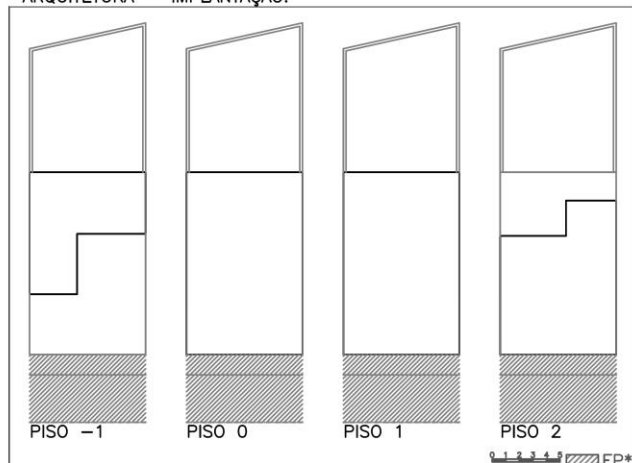

ARQUITETURA – VOLUMETRIA:

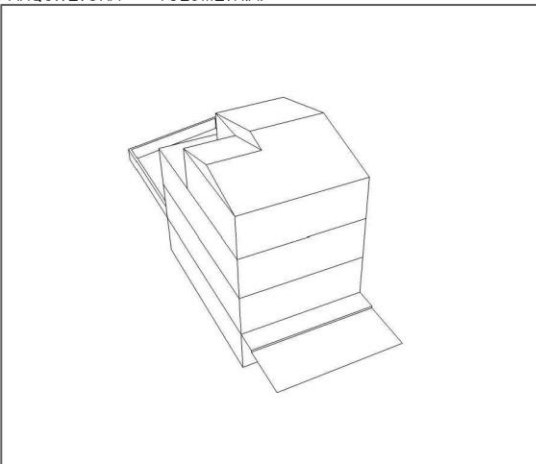

ÁREAS

ÁREA DO LOTE – (AL)*	200,00 m ²	
ÁREA DE IMPLANTAÇÃO – (AI)*	115,00 m ²	
ÁREA DESCOBERTA – (AD)	85,00 m ²	
ÁREA DESCOBERTA FRONTAL – (ADF)*	0,00 m ²	ZS*
ÁREA DESCOBERTA LATERAL – (ADL)*	0,00 m ²	ZSE*
ÁREA DESCOBERTA POSTERIOR – (ADP)*	85,00 m ²	ZI*

ACESSOS AO LOTE

Nº DE ACESSOS	0
ACESSO PEDONAL	0,00 m ² AP*
ACESSO AUTOMÓVEL	0,00 m ² AA*

TIPOLOGIA DE IMPLANTAÇÃO

ISOLADA	<input type="checkbox"/>
GEMINADA	<input type="checkbox"/>
BANDA	<input checked="" type="checkbox"/>

ÁREA EXTERIOR DE PORLONGAMENTO

(AEPS)	85,00 m ²
(AEPC)	0,00 m ²
(AEPQ)	30,60 m ²

COBERTURA

PLANA	<input type="checkbox"/>
INCLINADA	<input checked="" type="checkbox"/>
MISTA	<input type="checkbox"/>

FORMAS DE IMPLANTAÇÃO

REGULAR QUADRADA	<input type="checkbox"/>
REGULAR RECTANGULAR	<input checked="" type="checkbox"/>
REGULAR COM PATIO	<input type="checkbox"/>
REGULAR EM L	<input type="checkbox"/>
REGULAR EM U	<input type="checkbox"/>
IRREGULAR	<input type="checkbox"/>

NÚMERO DE FACHADAS

UMA	<input type="checkbox"/>
DUAS	<input checked="" type="checkbox"/>
TRÊS	<input type="checkbox"/>
QUATRO	<input type="checkbox"/>

AFASTAMENTOS

FRONTAL	0,00 m
LATERAL DIREITO	0,00 m
LATERAL ESQUERDO	0,00 m
POSTERIOR	10,00 m
FRENTE DE LOTE	8,55 m

TIPOLOGIAS HABITACIONAIS

T2	<input type="checkbox"/>
T3	<input type="checkbox"/>
T4	<input type="checkbox"/>
T5 ou +	<input checked="" type="checkbox"/>
ANEXO	<input type="checkbox"/>

NÚMERO DE PISOS

NÚMERO TOTAL DE PISOS	4
ACIMA DA COTA DA SOLEIRA	3
ABAIXO DA COTA DA SOLEIRA	1
CÉRCIA MEDIA "m"	9,00

ÁREAS POR PISO

PISO -1	54,50 m ²
PISO 0	115,00 m ²
PISO 1	115,00 m ²
PISO 2	84,40 m ²
A.B.C.*	368,90 m ²

OBS:

DIAGRAMAS DE COMPOSIÇÃO TIPOLOGICA:

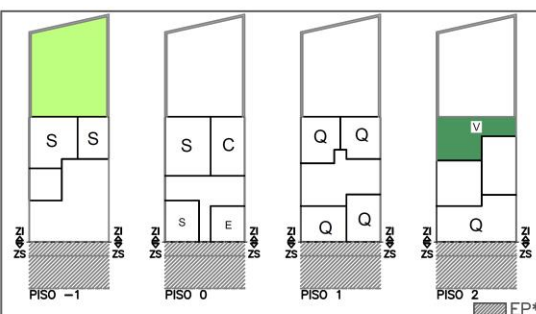
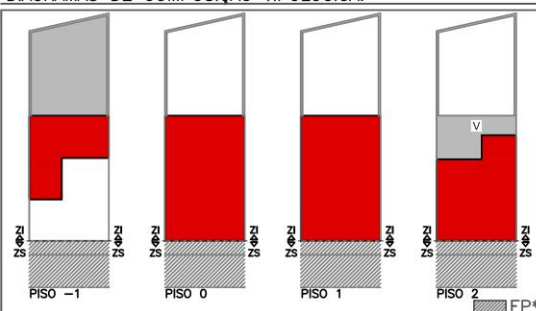

MAPA DE LOCALIZAÇÃO – Fonte: Googlearth

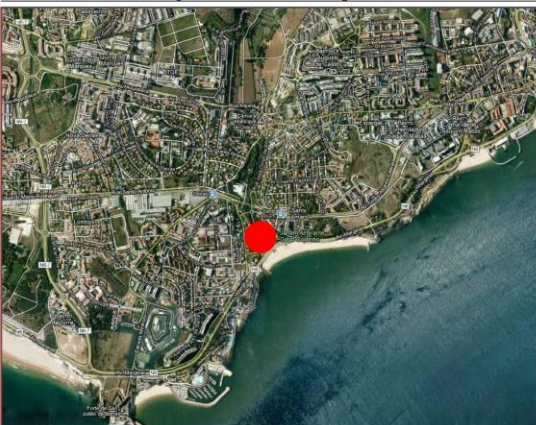

* (AL)-Área de Logradouro; AI-Área de Implantação; AD-Área Descoberta; ZS-Zona social; ZSE-Zona semi-intima; ZI-Zona íntima; H-Hall entrada; S-Sala; C-Cozinha; Q-Quarto; E-Escritório; AP-Acesso Pedonal; AA-Acesso Automóvel; * A.B.C-Área Bruta de Construção; AEPS-Área Exterior de Prolongamento da Sala; AEPC-Área Exterior de Prolongamento da Cozinha; AEPQ-Área Exterior de Prolongamento de Quartos; EP-Espaço Público; V-Vandado.

FICHAS DE TIPOLOGIAS DE IMPLANTAÇÃO

DISTRITO	CIDADE	RUA / LUGAR	Li-4
Lisboa	Lisboa	Av. Almirante Gago Coutinho	
FONTES	[em linha] Disponível em: http://analourenco-portfolio.blogspot.pt/2008/09/moradias-gago-coutinho.html (consultado em 01-02-2013)		

ARQUITETURA – IMPLANTAÇÃO:

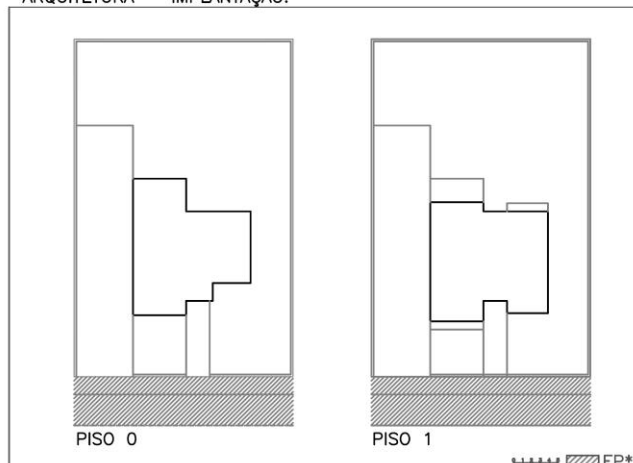

ARQUITETURA – VOLUMETRIA:

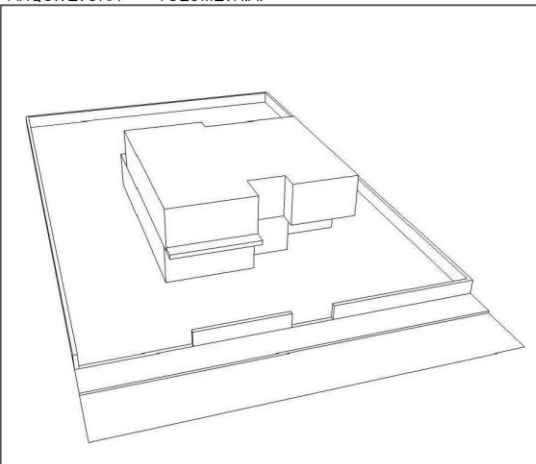

ÁREAS

ÁREA DO LOTE – (AL)*	980,00 m ²	
ÁREA DE IMPLANTAÇÃO – (AI)*	157,00 m ²	
ÁREA DESCOBERTA – (AD)	823,00 m ²	
ÁREA DESCOBERTA FRONTAL – (ADF)*	200,00 m ²	ZS*
ÁREA DESCOBERTA LATERAL – (ADL)*	322,00 m ²	ZSE*
ÁREA DESCOBERTA POSTERIOR – (ADP)*	301,00 m ²	ZI*

ACESSOS AO LOTE

Nº DE ACESSOS	2
ACESSO PEDONAL	22,00 m ² AP*
ACESSO AUTOMÓVEL	180,00 m ² AA*

TIPOLOGIA DE IMPLANTAÇÃO

ISOLADA <input checked="" type="checkbox"/>	(AEPS)	93,00 m ²
GEMINADA <input type="checkbox"/>	(AEPD)	40,00 m ²
BANDA <input type="checkbox"/>	(AEPQ)	25,00 m ²

COBERTURA

PLANA <input checked="" type="checkbox"/>
INCLINADA <input type="checkbox"/>
MISTA <input type="checkbox"/>

FORMAS DE IMPLANTAÇÃO

REGULAR QUADRADA <input type="checkbox"/>
REGULAR RECTANGULAR <input checked="" type="checkbox"/>
REGULAR COM PATIO <input type="checkbox"/>
REGULAR EM L <input type="checkbox"/>
REGULAR EM U <input type="checkbox"/>
IRREGULAR <input type="checkbox"/>

NÚMERO DE FACHADAS

UMA <input type="checkbox"/>
DUAS <input type="checkbox"/>
TRÊS <input type="checkbox"/>
QUATRO <input checked="" type="checkbox"/>

AFASTAMENTOS

FRONTAL	7,00 m
LATERAL DIREITO	4,50 m
LATERAL ESQUERDO	6,00 m
POSTERIOR	15,50 m
FRONTE DE LOTE	25,00 m

TIPOLOGIAS HABITACIONAIS

T2 <input type="checkbox"/>
T3 <input type="checkbox"/>
T4 <input checked="" type="checkbox"/>
T5 ou + <input type="checkbox"/>
ANEXO <input type="checkbox"/>

ÁREAS POR PISO

PISO -1	00,00 m ²
PISO 0	157,00 m ²
PISO 1	160,00 m ²
PISO 2	00,00 m ²
A.B.C.*	317,00 m ²

NÚMERO DE PISOS

NÚMERO TOTAL DE PISOS	2
ACIMA DA COTA DA SOLEIRA	1
ABAIXO DA COTA DA SOLEIRA	1
CÉRCIA MEDIA "m"	6,00

OBS:

DIAGRAMAS DE COMPOSIÇÃO TIPOLOGICA:

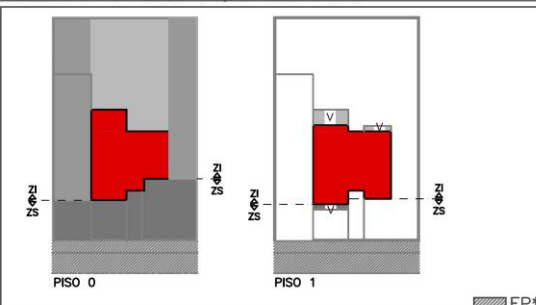

MAPA DE LOCALIZAÇÃO – Fonte: Googlearth



* (AL)–Área de logradouro; AI–Área de Implantação; AD–Área Descoberta; ZS–Zona social; ZSE–Zona semi-Íntima; ZI–Zona Íntima; H–Hall entrada; S–Sala; C–Cozinha; Q–Quarto; E–Ea-citório; AP–Acesso Pedonal; AA–Acesso Automóvel; * A.B.C.–Área Bruta de Construção; AEPS–Área Exterior de Prolongamento de Sala; AEPD–Área Exterior de Prolongamento de Cozinha; AEPQ–Área Exterior de Prolongamento de Quartos; EP–Espaço Público; V–Varanda.

FICHAS DE TIPOLOGIAS DE IMPLANTAÇÃO

DISTRITO	CIDADE	RUA / LUGAR	Li-5
Lisboa	Cascais	Alto dos Gaios	
FONTES	[em linha] Disponível em: http://casa.sapo.pt/Moradia-em-Banda-T3-Venda-Cascais-Estoril-Alto-dos-Gaios-com-Jardim,Condominio-Fechado,Terraco,Varanda-tem-GaragemEstacionamento,Placinas,Aspiracao-Central,Arrecadacao-df1a3065-234f-4b1e-82bb-d5d97e8b743d.html?pn=3 (consultado em 20-03-2013)		

ARQUITETURA – IMPLANTAÇÃO:

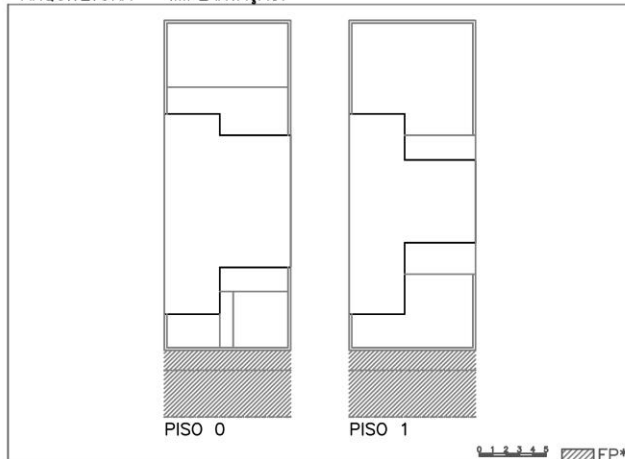

ARQUITETURA – VOLUMETRIA:

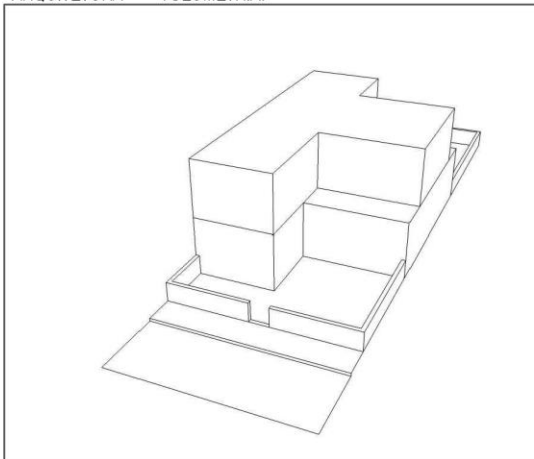

ÁREAS

ÁREA DO LOTE – (AL)*	235,00 m ²	
ÁREA DE IMPLANTAÇÃO – (AI)*	115,00 m ²	
ÁREA DESCOBERTA – (AD)	118,30 m ²	
ÁREA DESCOBERTA FRONTAL – (ADF)*	44,10 m ²	ZS*
ÁREA DESCOBERTA LATERAL – (ADL)*	0,00 m ²	ZSE*
ÁREA DESCOBERTA POSTERIOR – (ADP)*	74,20 m ²	ZI*

ACESSOS AO LOTE

Nº DE ACESSOS	1
ACESSO PEDONAL	6,00 m ² AP*
ACESSO AUTOMÓVEL	0,00 m ² AA*

TIPOLOGIA DE IMPLANTAÇÃO

ISOLADA	<input type="checkbox"/>	(AEPS)	35,40 m ²
GEMINADA	<input type="checkbox"/>	(AEPC)	0,00 m ²
BANDA	<input checked="" type="checkbox"/>	(AEPQ)	22,30 m ²

COBERTURA

PLANA	<input checked="" type="checkbox"/>
INCLINADA	<input type="checkbox"/>
MISTA	<input type="checkbox"/>

NÚMERO DE FACHADAS

UMA	<input type="checkbox"/>
DUAS	<input checked="" type="checkbox"/>
TRÊS	<input type="checkbox"/>
QUATRO	<input type="checkbox"/>

TIPOLOGIAS HABITACIONAIS

T2	<input type="checkbox"/>
T3	<input checked="" type="checkbox"/>
T4	<input type="checkbox"/>
T5 ou +	<input type="checkbox"/>
ANEXO	<input checked="" type="checkbox"/>

NÚMERO DE PISOS

NÚMERO TOTAL DE PISOS	2
ACIMA DA COTA DA SOLEIRA	2
ABAIXO DA COTA DA SOLEIRA	0
CÉRCIA MEDIA "m"	6,00

FORMAS DE IMPLANTAÇÃO

REGULAR QUADRADA	<input type="checkbox"/>
REGULAR RECTANGULAR	<input checked="" type="checkbox"/>
REGULAR COM PATIO	<input type="checkbox"/>
REGULAR EM L	<input type="checkbox"/>
REGULAR EM U	<input type="checkbox"/>
IRREGULAR	<input type="checkbox"/>

AFASTAMENTOS

FRONTAL	3,00 m
LATERAL DIREITO	0,00 m
LATERAL ESQUERDO	0,00 m
POSTERIOR	7,00 m
FRENTE DE LOTE	9,50 m

ÁREAS POR PISO

PISO -1	0,00 m ²
PISO 0	115,00 m ²
PISO 1	95,00 m ²
PISO 2	0,00 m ²
A.B.C.*	210,00 m ²

ÓBS:

DIAGRAMAS DE COMPOSIÇÃO TIPOLOGICA:

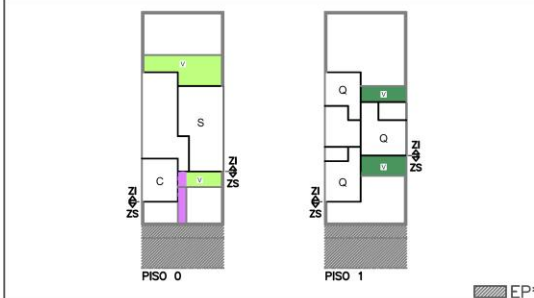
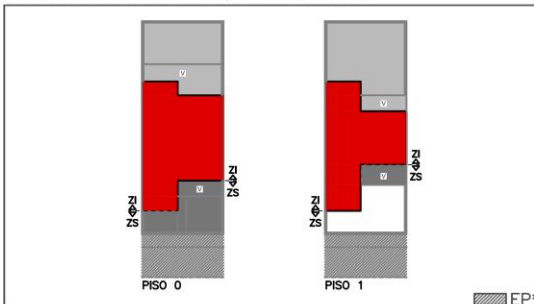

MAPA DE LOCALIZAÇÃO – Fonte: Googlearth

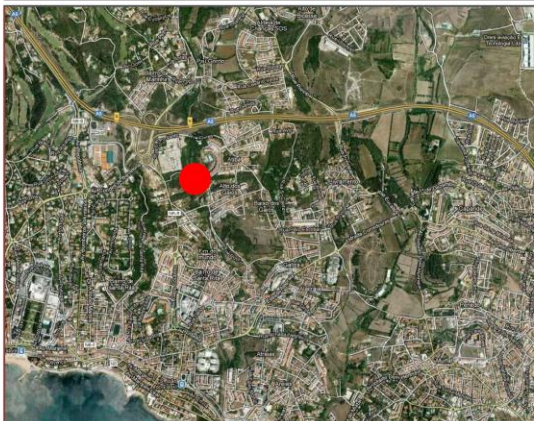

* (AL)–Área de Lagradouro; AI–Área de Implantação; AD–Área Descoberta; ZS–Zona social; ZSE–Zona semi-intima; ZI–Zona Intima; H–Hall entrada; S–Sala; C–Cozinha; Q–Quarto; E–Escritório; AP–Acesso Pedonal; AA–Acesso Automóvel; * A.B.C.–Área Bruta de Construção; AEPS–Área Exterior de Prolongamento da Sala; AEPC–Área Exterior de Prolongamento da Cozinha; AEPQ–Área Exterior de Prolongamento de Quartos; EP–Espaço Público; V–Varanda.

FICHAS DE TIPOLOGIAS DE IMPLANTAÇÃO

DISTRITO	CIDADE	RUA / LUGAR	Li-6
Lisboa	Lisboa	São João de Brito – Alvalade	
FONTES	[em linha] Disponível em: http://oas.asop.pt/Morada-T5-ou-superior-Venda-Lisboa-Sao-Joao-de-Brito-Morada-tem-Garagem- Estacionamento, Jr- Condicionado, Aquecimento- Central, Piscina, Logradouro, Jardim, Estacionamento, Garagem, Lavandaria, Hall- de- Entrada-1782706-5b1e-4b12-9e43-7e3c3323180f.htm?pe=4 (consultado em 21-03-2013)		

ARQUITETURA – IMPLANTAÇÃO:



ARQUITETURA – VOLUMETRIA:

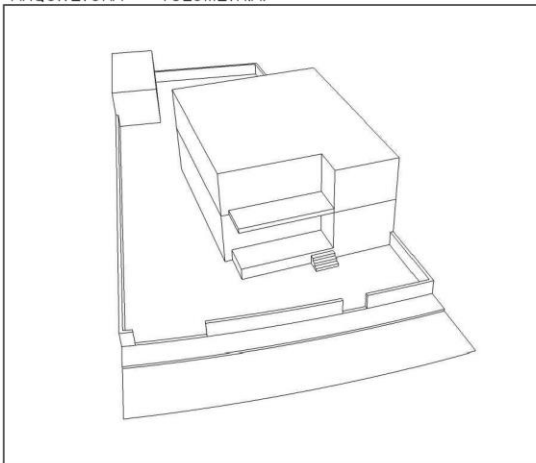

ÁREAS

ÁREA DO LOTE – (AL)*	533,00 m ²	
ÁREA DE IMPLANTAÇÃO – (AI)*	170,00 m ²	
ÁREA DESCOBERTA – (AD)	363,00 m ²	
ÁREA DESCOBERTA FRONTAL – (ADF)*	110,10 m ²	ZS*
ÁREA DESCOBERTA LATERAL – (ADL)*	103,20 m ²	ZSE*
ÁREA DESCOBERTA POSTERIOR – (ADP)*	149,70 m ²	ZI*

ACESSOS AO LOTE

Nº DE ACESSOS	2
ACESSO PEDONAL	10,60 m ² AP*
ACESSO AUTOMOVEL	110,00 m ² AA*

TIPOLOGIA DE IMPLANTAÇÃO

ISOLADA <input type="checkbox"/>	(AEPS)	9,70 m ²
GEMINADA <input checked="" type="checkbox"/>	(AEPC)	0,00 m ²
BANDA <input type="checkbox"/>	(AEPQ)	12,70 m ²

COBERTURA

PLANA <input type="checkbox"/>
INCLINADA <input checked="" type="checkbox"/>
MISTA <input type="checkbox"/>

FORMAS DE IMPLANTAÇÃO

REGULAR QUADRADA <input type="checkbox"/>
REGULAR RECTANGULAR <input checked="" type="checkbox"/>
REGULAR COM PATIO <input type="checkbox"/>
REGULAR EM L <input type="checkbox"/>
REGULAR EM U <input type="checkbox"/>
IRREGULAR <input type="checkbox"/>

NÚMERO DE FACHADAS

UMA <input type="checkbox"/>
DUAS <input type="checkbox"/>
TRÊS <input checked="" type="checkbox"/>
QUATRO <input type="checkbox"/>

TIPOLOGIAS HABITACIONAIS

T2 <input type="checkbox"/>
T3 <input type="checkbox"/>
T4 <input type="checkbox"/>
T5 ou + <input checked="" type="checkbox"/>
ANEXO – ÁREA 30.00 m ² <input checked="" type="checkbox"/>

NÚMERO DE PISOS

NÚMERO TOTAL DE PISOS	2
ACIMA DA COTA DA SOLEIRA	2
ABAIXO DA COTA DA SOLEIRA	0
CÉRCIA MEDIA "m"	6,00

AFASTAMENTOS

FRONTAL	5,00 m
LATERAL DIREITO	0,00 m
LATERAL ESQUERDO	4,50 m
POSTERIOR	16,00 m
FRENTE DE LOTE	18,00 m

ÁREAS POR PISO

PISO -1	0,00 m ²
PISO 0	140,00 m ²
PISO 1	140,00 m ²
PISO 2	0,00 m ²
A.B.C.*	310,00 m ²

OBS:

DIAGRAMAS DE COMPOSIÇÃO TIPOLOGICA:

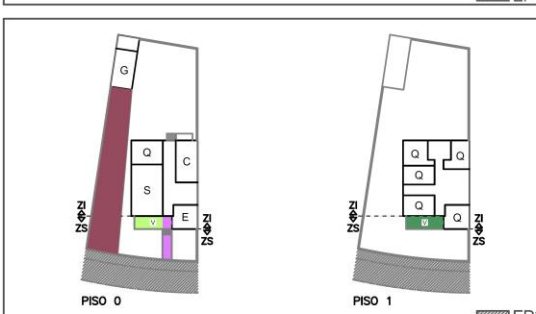
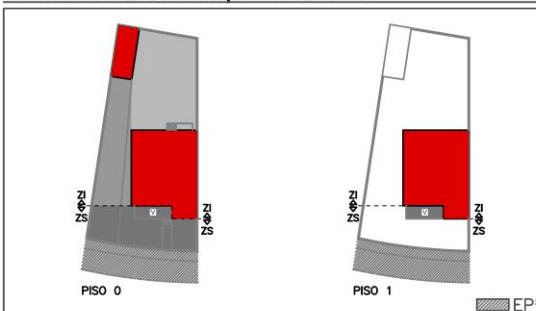

MAPA DE LOCALIZAÇÃO – Fonte: Googlearth

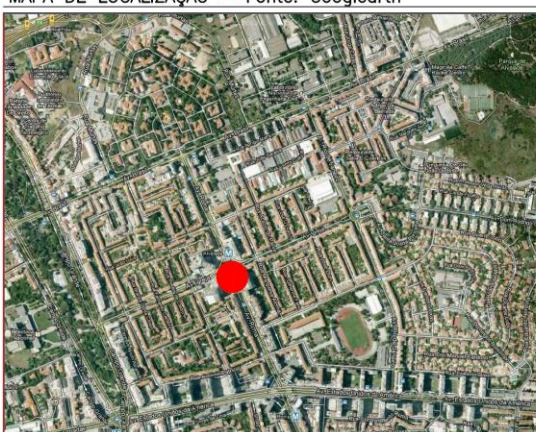

* (AL)–Área de logradouro; AI–Área de Implantação; AD–Área Descoberta; ZS–Zona social; ZSE–Zona semi-intima; ZI–Zona Intima; H–Hall entrada; S–Sala; C–Cozinha; Q–Quarto; E–Escritório; AP–Acesso Pedonal; AA–Acesso Automovel; * A.B.C.–Área Bruta de Construção; AEPS–Área Exterior de Prolongamento da Sala; AEPC–Área Exterior de Prolongamento da Cozinha; AEPQ–Área Exterior de Prolongamento de Quartos; EP–Espaço Público; V–Varanda.

FICHAS DE TIPOLOGIAS DE IMPLANTAÇÃO

DISTRITO	CIDADE	RUA / LUGAR	Li-7
Lisboa	Torres Vedras	Ventosa	
FONTES	[em linha] Disponível em: http://casa.sapo.pt/Moradia-T3-Venda-Torres-Vedras-Ventosa-tem.GaragemEstacionamento-b1f9beff-c8cc-40ab-004c-02eeeb4e534a.html?pn=4 (consultado em 21-03-2013)		

ARQUITETURA – IMPLANTAÇÃO:

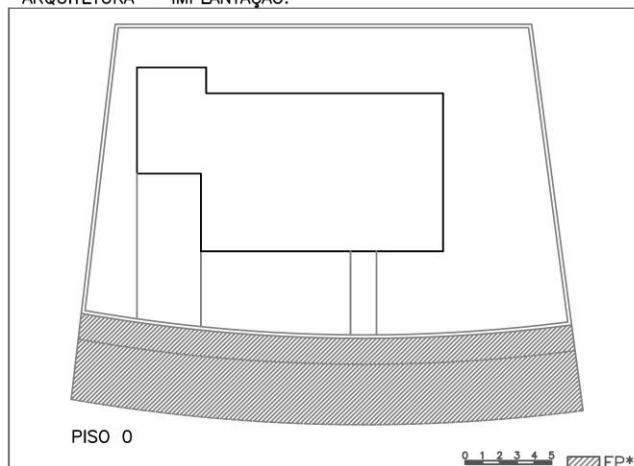

ARQUITETURA – VOLUMETRIA:

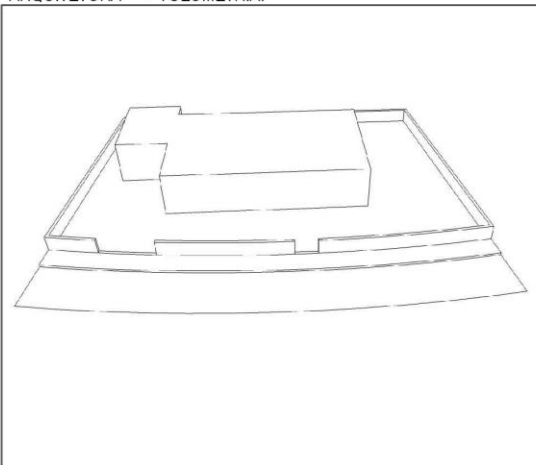

ÁREAS

ÁREA DO LOTE – (AL)*	438,00 m ²	
ÁREA DE IMPLANTAÇÃO – (AI)*	150,00 m ²	
ÁREA DESCOBERTA – (AD)	286,70 m ²	
ÁREA DESCOBERTA FRONTAL – (ADF)*	158,00 m ²	ZS*
ÁREA DESCOBERTA LATERAL – (ADL)*	94,10 m ²	ZSE*
ÁREA DESCOBERTA POSTERIOR – (ADP)*	34,60 m ²	ZI*

ACESSOS AO LOTE

Nº DE ACESSOS	2
ACESSO PEDONAL	7,30 m ² AP*
ACESSO AUTOMÓVEL	31,90 m ² AA*

TIPOLOGIA DE IMPLANTAÇÃO

ISOLADA <input checked="" type="checkbox"/>	(AEPS)	35,40 m ²
GEMINADA <input type="checkbox"/>	(AEPD)	0,00 m ²
BANDA <input type="checkbox"/>	(AEPQ)	22,30 m ²

COBERTURA

PLANA <input checked="" type="checkbox"/>
INCLINADA <input type="checkbox"/>
MISTA <input type="checkbox"/>

NÚMERO DE FACHADAS

UMA <input type="checkbox"/>
DUAS <input type="checkbox"/>
TRÊS <input type="checkbox"/>
QUATRO <input checked="" type="checkbox"/>

TIPOLOGIAS HABITACIONAIS

T2 <input type="checkbox"/>
T3 <input checked="" type="checkbox"/>
T4 <input type="checkbox"/>
T5 ou + <input type="checkbox"/>
ANEXO <input type="checkbox"/>

NÚMERO DE PISOS

NÚMERO TOTAL DE PISOS	1
ACIMA DA COTA DA SOLEIRA	1
ABAIXO DA COTA DA SOLEIRA	0
CÉRCIA MÉDIA "m"	3,00

FORMAS DE IMPLANTAÇÃO

REGULAR QUADRADA <input type="checkbox"/>
REGULAR RECTANGULAR <input checked="" type="checkbox"/>
REGULAR COM PATIO <input type="checkbox"/>
REGULAR EM L <input type="checkbox"/>
REGULAR EM U <input type="checkbox"/>
IRREGULAR <input type="checkbox"/>

AFASTAMENTOS

FRONTAL	5,00 m
LATERAL DIREITO	6,00 m
LATERAL ESQUERDO	1,50 m
POSTERIOR	4,00 m
FRENTE DE LOTE	28,00 m

ÁREAS POR PISO

PISO -1	0,00 m ²
PISO 0	150,00 m ²
PISO 1	0,00 m ²
PISO 2	0,00 m ²
A.B.C.*	151,30 m ²

OBS:

DIAGRAMAS DE COMPOSIÇÃO TIPOLOGICA:

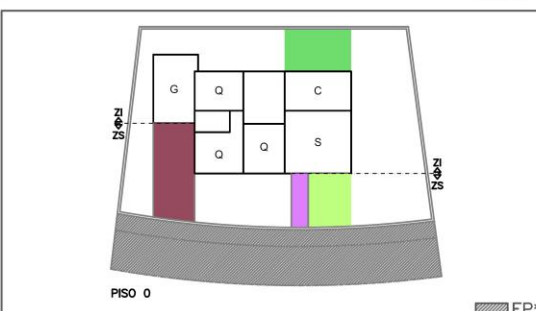
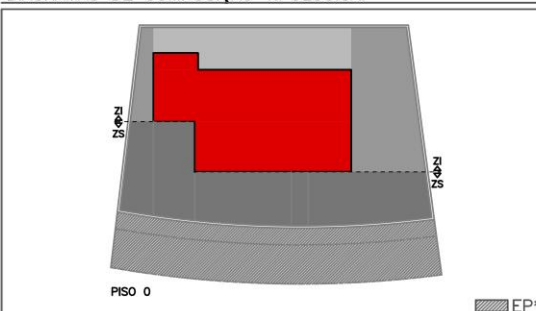

MAPA DE LOCALIZAÇÃO – Fonte: Googlearth

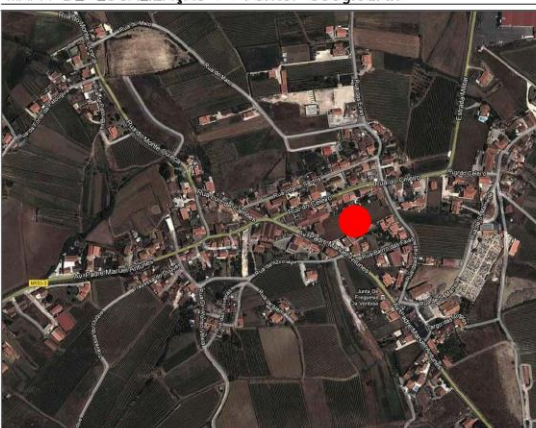

* (AL)–Área de logradouro; AI–Área de Implantação; AD–Área Descoberta; ZS–Zona social; ZSE–Zona semi-intima; ZI–Zona Intima; H–Hall entrada; S–Sala; C–Cozinha; Q–Quarto; E–Escritório; AP–Acesso Pedonal; AA–Acesso Automóvel; A.B.C.–Área Bruta de Construção; AEPS–Área Exterior de Portamento da Sala; AEPD–Área Exterior de Portamento da Cozinha; AEPQ–Área Exterior de Portamento de Quartos; EP–Espaço Público; V–Vandras.

FICHAS DE TIPOLOGIAS DE IMPLANTAÇÃO

DISTRITO	CIDADE	RUA / LUGAR	Por-1
Portalegre	Portalegre	Caia – Rua António Joaquim Leitão	
FONTES	[em linha] Disponível em: http://www.cm-portalegre.pt (consultado em 27-03-2013)		

ARQUITETURA – IMPLANTAÇÃO:

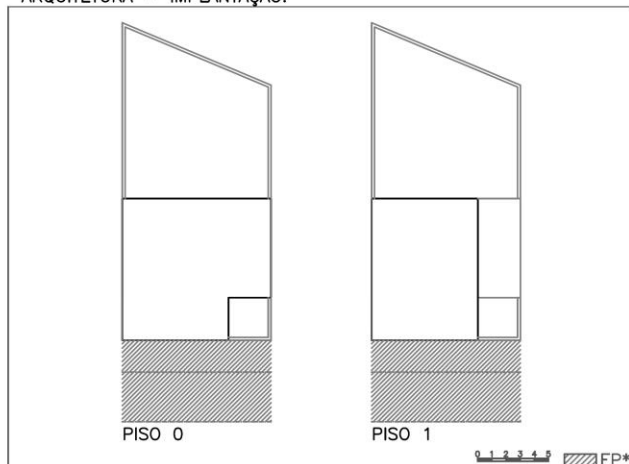

ARQUITETURA – VOLUMETRIA:

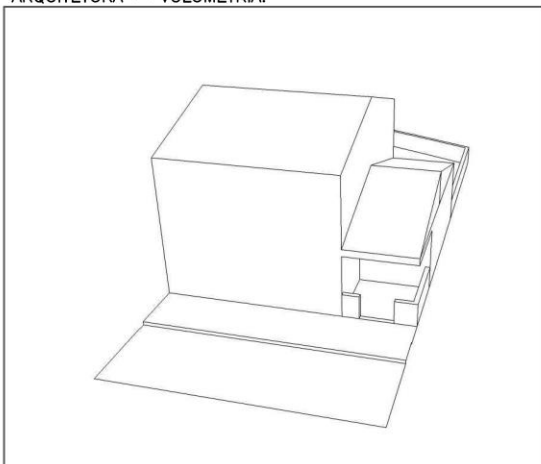

ÁREAS

ÁREA DO LOTE – (AL)*	212,00 m ²	
ÁREA DE IMPLANTAÇÃO – (AI)*	96,00 m ²	
ÁREA DESCOBERTA – (AD)	116,00 m ²	
ÁREA DESCOBERTA FRONTAL – (ADF)*	9,00 m ²	ZS*
ÁREA DESCOBERTA LATERAL – (ADL)*	0,00 m ²	ZSE*
ÁREA DESCOBERTA POSTERIOR – (ADP)*	107,00 m ²	ZI*

ACESSOS AO LOTE

Nº DE ACESSOS	1
ACESSO PEDONAL	0,00 m ² AP*
ACESSO AUTOMOVEL	9,00 m ² AA*

TIPOLOGIA DE IMPLANTAÇÃO

ISOLADA <input type="checkbox"/>	(AEPS)	77,20 m ²
GEMINADA <input type="checkbox"/>	(AEPC)	0,00 m ²
BANDA <input checked="" type="checkbox"/>	(AEPQ)	21,00 m ²

COBERTURA

PLANA <input type="checkbox"/>
INCLINADA <input checked="" type="checkbox"/>
MISTA <input type="checkbox"/>

FORMAS DE IMPLANTAÇÃO

REGULAR QUADRADA <input type="checkbox"/>
REGULAR RECTANGULAR <input checked="" type="checkbox"/>
REGULAR COM PATIO <input type="checkbox"/>
REGULAR EM L <input type="checkbox"/>
REGULAR EM U <input type="checkbox"/>
IRREGULAR <input type="checkbox"/>

NÚMERO DE FACHADAS

UMA <input type="checkbox"/>
DUAS <input checked="" type="checkbox"/>
TRÊS <input type="checkbox"/>
QUATRO <input type="checkbox"/>

TIPOLOGIAS HABITACIONAIS

T2 <input type="checkbox"/>
T3 <input checked="" type="checkbox"/>
T4 <input type="checkbox"/>
T5 ou + <input type="checkbox"/>
ANEXO <input type="checkbox"/>

NÚMERO DE PISOS

NÚMERO TOTAL DE PISOS	2
ACIMA DA COTA DA SOLEIRA	2
ABAIXO DA COTA DA SOLEIRA	0
CÉRCIA MEDIA "m"	6,00

AFASTAMENTOS

FRONTAL	0,00 m
LATERAL DIREITO	0,00 m
LATERAL ESQUERDO	0,00 m
POSTERIOR	10,00 m
FRENTE DE LOTE	10,00 m

ÁREAS POR PISO

PISO -1	000,00 m ²
PISO 0	96,00 m ²
PISO 1	75,00 m ²
PISO 2	0,00 m ²
A.B.C.*	171,00 m ²

OBS:

DIAGRAMAS DE COMPOSIÇÃO TIPOLOGICA:

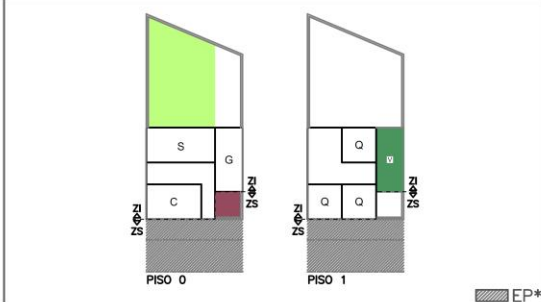
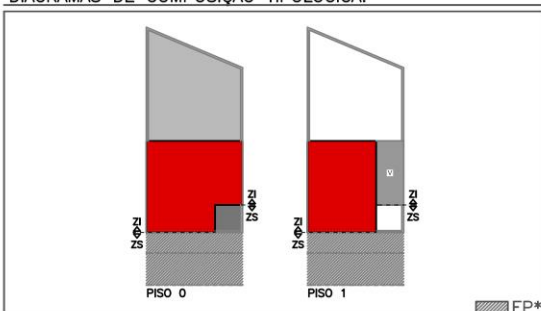

MAPA DE LOCALIZAÇÃO – Fonte: Googlearth



* (AL)–Área de logradouro; AI–Área de Implantação; AD–Área Descuberta; ZS–Zona social; ZSE–Zona semi-íntima; ZI–Zona íntima; H–Hall entrada; S–Salão; C–Cozinha; Q–Quarto; E–Escritório; AP–Acesso Pedonal; AA–Acesso Automovel; * A.B.C.–Área Bruta de Construção; AEPS–Área Exterior de Prolongamento da Sala; AEPC–Área Exterior de Prolongamento da Cozinha; AEPQ–Área Exterior de Prolongamento de Quartos; EP–Espaço Público; V–Varanda.

FICHAS DE TIPOLOGIAS DE IMPLANTAÇÃO

DISTRITO	CIDADE	RUA / LUGAR	Por-2
Portalegre	Portalegre	Reguengo – Rua da Carreira	
FONTES	[em linha] Disponível em: http://www.cm-portalegre.pt (consultado em 27-03-2013)		

ARQUITETURA – IMPLANTAÇÃO:

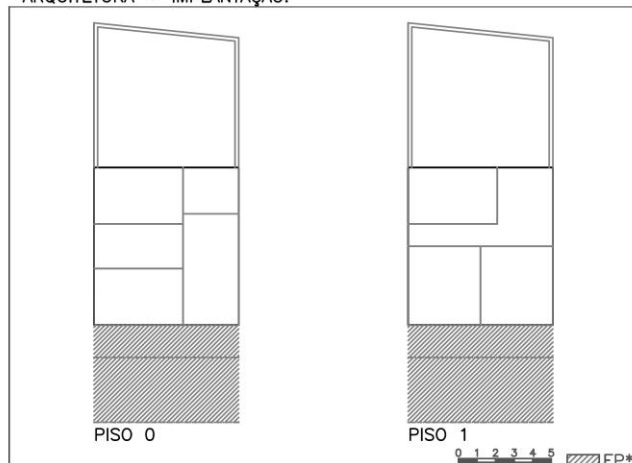

ARQUITETURA – VOLUMETRIA:

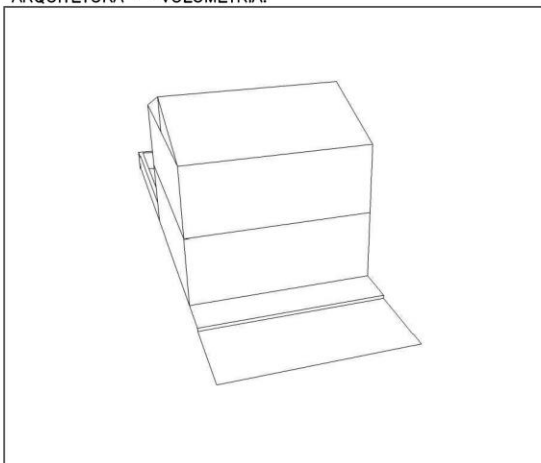

ÁREAS

ÁREA DO LOTE – (AL)*	124,00 m ²	
ÁREA DE IMPLANTAÇÃO – (AI)*	66,50 m ²	
ÁREA DESCOBERTA – (AD)	57,70 m ²	
ÁREA DESCOBERTA FRONTAL – (ADF)*	0,00 m ²	ZS*
ÁREA DESCOBERTA LATERAL – (ADL)*	0,00 m ²	ZSE*
ÁREA DESCOBERTA POSTERIOR – (ADP)*	57,70 m ²	ZI*

DIAGRAMAS DE COMPOSIÇÃO TIPOLOGICA:

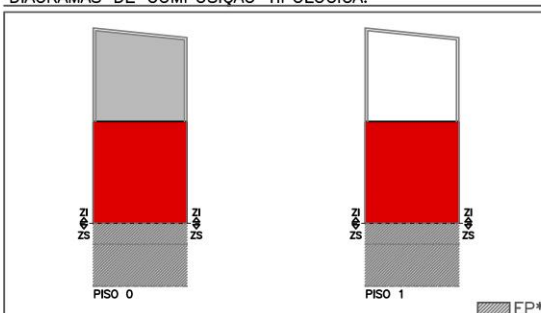

ACESSOS AO LOTE

Nº DE ACESSOS	0
ACESSO PEDONAL	0,00 m ² AP*
ACESSO AUTOMOVEL	0,00 m ² AA*

TIPOLOGIA DE IMPLANTAÇÃO

ISOLADA <input type="checkbox"/>	(AEPS)	0,00 m ²
GEMINADA <input type="checkbox"/>	(AEPC)	33,80 m ²
BANDA <input checked="" type="checkbox"/>	(AEPQ)	0,00 m ²

COBERTURA

PLANA <input type="checkbox"/>
INCLINADA <input checked="" type="checkbox"/>
MISTA <input type="checkbox"/>

FORMAS DE IMPLANTAÇÃO

REGULAR QUADRADA <input type="checkbox"/>
REGULAR RECTANGULAR <input checked="" type="checkbox"/>
REGULAR COM PATIO <input type="checkbox"/>
REGULAR EM L <input type="checkbox"/>
REGULAR EM U <input type="checkbox"/>
IRREGULAR <input type="checkbox"/>

NÚMERO DE FACHADAS

UMA <input type="checkbox"/>
DUAS <input checked="" type="checkbox"/>
TRÊS <input type="checkbox"/>
QUATRO <input type="checkbox"/>

TIPOLOGIAS HABITACIONAIS

T2 <input type="checkbox"/>
T3 <input checked="" type="checkbox"/>
T4 <input type="checkbox"/>
T5 ou + <input type="checkbox"/>
ANEXO <input type="checkbox"/>

NÚMERO DE PISOS

NÚMERO TOTAL DE PISOS	2
ACIMA DA COTA DA SOLEIRA	2
ABAIXO DA COTA DA SOLEIRA	0
CÉRCIA MEDIA "m"	6,00

AFASTAMENTOS

FRONTAL	0,00 m
LATERAL DIREITO	0,00 m
LATERAL ESQUERDO	0,00 m
POSTERIOR	7,50 m
FRETE DE LOTE	8,00 m

ÁREAS POR PISO

PISO -1	0,00 m ²
PISO 0	66,50 m ²
PISO 1	66,50 m ²
PISO 2	0,00 m ²
A.B.C.*	133,00 m ²

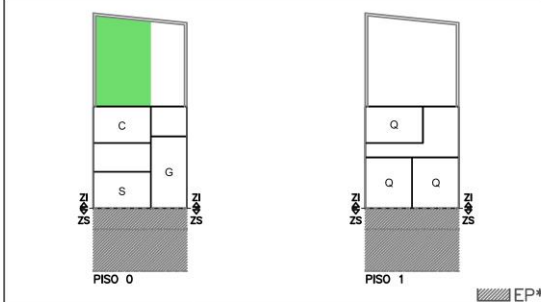

MAPA DE LOCALIZAÇÃO – Fonte: Googlearth



OBS:

* (AL)–Área de logradouro; AI–Área de Implantação; AD–Área Descoberta; ZS–Zona social; ZSE–Zona semi-intima; ZI–Zona íntima; H–Hall entrada; S–Sala; C–Cozinha; Q–Quarto; E–Escritório; AP–Acesso Pedonal; AA–Acesso Automovel; * A.B.C.–Área Bruta de Construção; AEPS–Área Exterior de Prolongamento da Sala; AEPC–Área Exterior de Prolongamento da Cozinha; AEPQ–Área Exterior de Prolongamento de Quartos; EP–Espaço Público; V–Varanda.

FICHAS DE TIPOLOGIAS DE IMPLANTAÇÃO

DISTRITO	CIDADE	RUA / LUGAR	Por-3
Portalegre	Portalegre	Portalegre	
FONTES	[em linha] Disponível em: http://portalegre.city.olx.pt/vende-se-moradia-v4-nova-em-portalegre-300m2-iiid-224654088 (consultado em 28-03-2013)		

ARQUITETURA – IMPLANTAÇÃO:

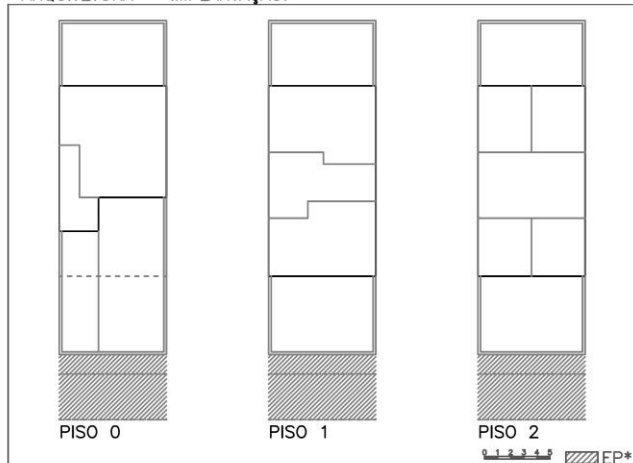

ARQUITETURA – VOLUMETRIA:

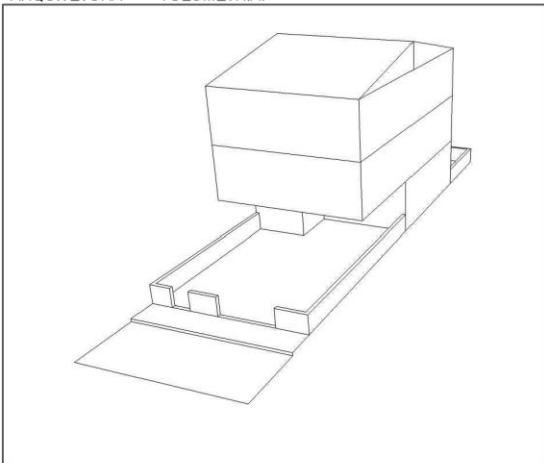

ÁREAS

ÁREA DO LOTE – (AL)*	210,00 m ²	
ÁREA DE IMPLANTAÇÃO – (AI)*	60,00 m ²	
ÁREA DESCOBERTA – (AD)	150,00 m ²	
ÁREA DESCOBERTA FRONTAL – (ADF)*	109,00 m ²	ZS*
ÁREA DESCOBERTA LATERAL – (ADL)*	0,00 m ²	ZSE*
ÁREA DESCOBERTA POSTERIOR – (ADP)*	41,00 m ²	ZI*

DIAGRAMAS DE COMPOSIÇÃO TIPOLOGICA:

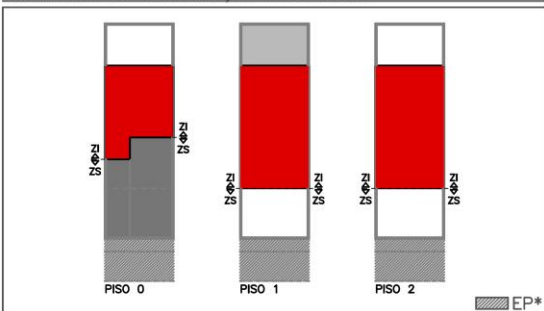

ACESSOS AO LOTE

Nº DE ACESSOS	2
ACESSO PEDONAL	25,90 m ² AP*
ACESSO AUTOMOVEL	83,10 m ² AA*

TIPOLOGIA DE IMPLANTAÇÃO

ISOLADA

GEMINADA

BANDA

ÁREA EXTERIOR DE PORLONGAMENTO

(AEPS)	0,00 m ²
(AEPC)	41,00 m ²
(AEPQ)	0,00 m ²

COBERTURA

PLANA

INCLINADA

MISTA

FORMAS DE IMPLANTAÇÃO

REGULAR QUADRADA

REGULAR RECTANGULAR

REGULAR COM PATIO

REGULAR EM L

REGULAR EM U

IRREGULAR

NÚMERO DE FACHADAS

UMA

DUAS

TRÊS

QUATRO

TIPOLOGIAS HABITACIONAIS

T2

T3

T4

T5 ou +

ANEXO

NÚMERO DE PISOS

NÚMERO TOTAL DE PISOS

ACIMA DA COTA DA SOLEIRA

ABAIXO DA COTA DA SOLEIRA

CÉRCIA MEDIA "m"

AFASTAMENTOS

FRONTAL	9,50 m
LATERAL DIREITO	0,00 m
LATERAL ESQUERDO	0,00 m
POSTERIOR	5,00 m
FRENTE DE LOTE	8,00 m

ÁREAS POR PISO

PISO -1	0,00 m ²
PISO 0	60,00 m ²
PISO 1	120,00 m ²
PISO 2	120,00 m ²
A.B.C.*	300,00 m ²

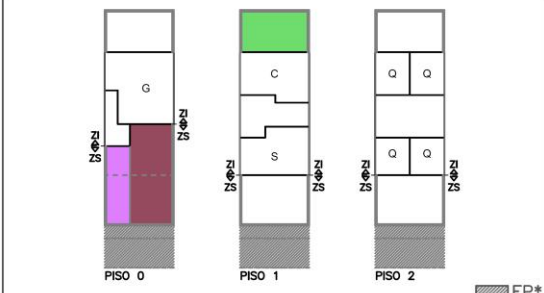

MAPA DE LOCALIZAÇÃO – Fonte: Googlearth



* (AL)–Área de logradouro; AI–Área de Implantação; AD–Área Descoberta; ZS–Zona social; ZSE–Zona semi-intima; ZI–Zona Intima; H–Hall entrada; S–Sala; C–Cozinha; Q–Quarto; E–Escritório; AP–Acesso Pedonal; AA–Acesso Automovel; A.B.C.–Área Bruta de Construção; AEPS–Área Exterior de Porlongamento da Sala; AEPC–Área Exterior de Porlongamento da Cozinha; AEPQ–Área Exterior de Porlongamento de Quartos; EP–Espaço Público; V–Varanda.

FICHAS DE TIPOLOGIAS DE IMPLANTAÇÃO

DISTRITO	CIDADE	RUA / LUGAR	Por-4
Portalegre	Nisa	Espírito Santo – Av. D. Dinis	
FONTES	[em linha] Disponível em: http://vendacasasmagistrados.mj.pt/?imovel=41 (consultado em 19-04-2013)		

ARQUITETURA – IMPLANTAÇÃO:

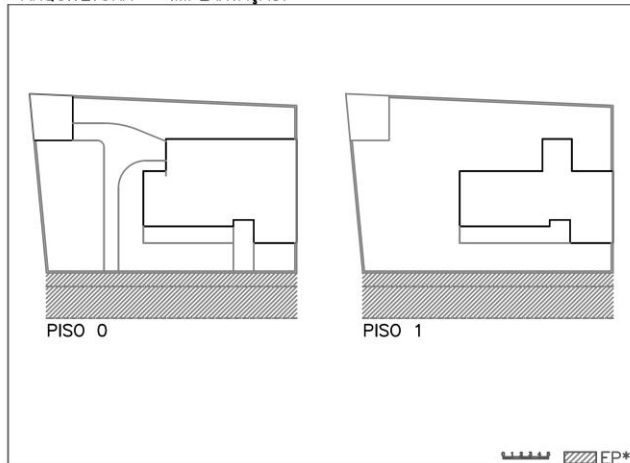

ARQUITETURA – VOLUMETRIA:

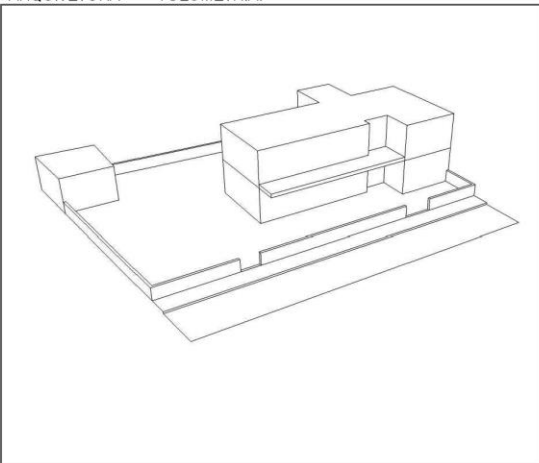

ÁREAS

ÁREA DO LOTE – (AL)*	550,00 m ²	
ÁREA DE IMPLANTAÇÃO – (AI)*	185,00 m ²	
ÁREA DESCOBERTA – (AD)	365,20 m ²	
ÁREA DESCOBERTA FRONTAL – (ADF)*	136,50 m ²	ZS*
ÁREA DESCOBERTA LATERAL – (ADL)*	147,80 m ²	ZSE*
ÁREA DESCOBERTA POSTERIOR – (ADP)*	80,90 m ²	ZI*

DIAGRAMAS DE COMPOSIÇÃO TIPOLOGICA:

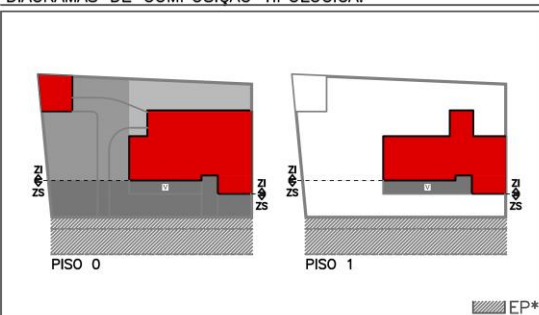

ACESSOS AO LOTE

Nº DE ACESSOS	2
ACESSO PEDONAL	25,40 m ² AP*
ACESSO AUTOMOVEL	0,00 m ² AA*

TIPOLOGIA DE IMPLANTAÇÃO **ÁREA EXTERIOR DE PORLONGAMENTO**

ISOLADA <input type="checkbox"/>	(AEPS)	18,40 m ²
GEMINADA <input checked="" type="checkbox"/>	(AEPD)	0,00 m ²
BANDA <input type="checkbox"/>	(AEPQ)	24,10 m ²

COBERTURA

PLANA <input type="checkbox"/>
INCLINADA <input checked="" type="checkbox"/>
MISTA <input type="checkbox"/>

FORMAS DE IMPLANTAÇÃO

REGULAR QUADRADA <input type="checkbox"/>
REGULAR RECTANGULAR <input checked="" type="checkbox"/>
REGULAR COM PATIO <input type="checkbox"/>
REGULAR EM L <input type="checkbox"/>
REGULAR EM U <input type="checkbox"/>
IRREGULAR <input type="checkbox"/>

NÚMERO DE FACHADAS

UMA <input type="checkbox"/>
DUAS <input type="checkbox"/>
TRÊS <input checked="" type="checkbox"/>
QUATRO <input type="checkbox"/>

AFASTAMENTOS

FRONTAL	3,50 m
LATERAL DIREITO	0,00 m
LATERAL ESQUERDO	11,50 m
POSTERIOR	5,00 m
FRONTE DE LOTE	27,00 m

TIPOLOGIAS HABITACIONAIS

T2 <input type="checkbox"/>
T3 <input checked="" type="checkbox"/>
T4 <input type="checkbox"/>
T5 ou + <input type="checkbox"/>
ANEXO – ÁREA 23,00 m ² <input checked="" type="checkbox"/>

ÁREAS POR PISO

PISO –1	0,00 m ²
PISO 0	185,00 m ²
PISO 1	122,00 m ²
PISO 2	0,00 m ²
A.B.C.*	307,00 m ²

NÚMERO DE PISOS

NÚMERO TOTAL DE PISOS	2
ACIMA DA COTA DA SOLEIRA	2
ABAIXO DA COTA DA SOLEIRA	0
CÉRCIA MEDIA "m"	6,00

MAPA DE LOCALIZAÇÃO – Fonte: Googlearth



* (AL)–Área de logradouro; AI–Área de Implantação; AD–Área Descoberta; ZS–Zona social; ZSE–Zona semi-intima; ZI–Zona Intima; H–Hall entrada; S–Sala; C–Cozinha; Q–Quarto; E–Escritório; AP–Acesso Pedonal; AA–Acesso Automovel; A.B.C.–Área Bruta de Construção; AEPS–Área Exterior de Porlongamento da Sala; AEPD–Área Exterior de Porlongamento da Cozinha; AEPQ–Área Exterior de Porlongamento do Quarto; EP–Espace Público; V–Varanda.

FICHAS DE TIPOLOGIAS DE IMPLANTAÇÃO

DISTRITO	CIDADE	RUA / LUGAR	Po-1
Porto	Vila Nova de Gaia	Av. sacadura cabral / Arcozelo / Aguda	
FONTES	[em linha] Disponível em: http://www.ared.pt/#!casas-das-agrieiras/c1ks3 (consultado em 13-11-2012)		

ARQUITETURA – IMPLANTAÇÃO:

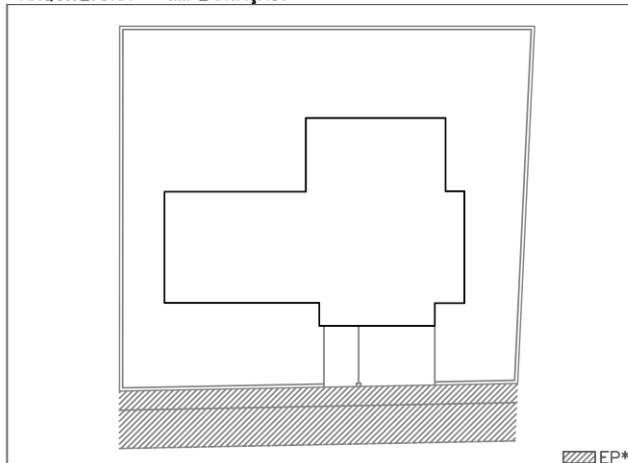

ARQUITETURA – VOLUMETRIA:

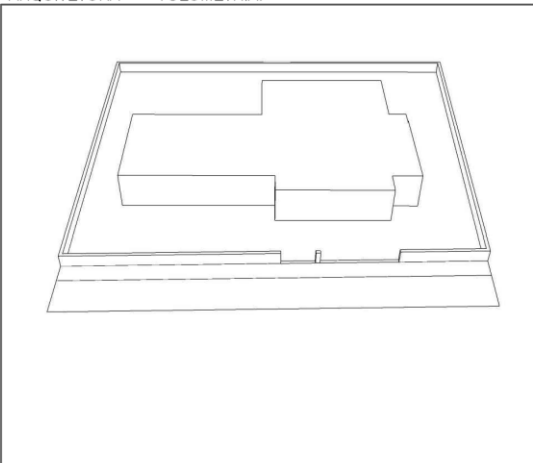

ÁREAS

ÁREA DO LOTE – (AL)*	900,00 m ²	
ÁREA DE IMPLANTAÇÃO – (AI)*	300,00 m ²	
ÁREA DESCOBERTA – (AD)	600,00 m ²	
ÁREA DESCOBERTA FRONTAL – (ADF)*	180,00 m ²	ZS*
ÁREA DESCOBERTA LATERAL – (ADL)*	180,00 m ²	ZSE*
ÁREA DESCOBERTA POSTERIOR – (ADP)*	340,00 m ²	ZI*

ACESSOS AO LOTE

Nº DE ACESSOS	2
ACESSO PEDONAL	12,00 m ² AP*
ACESSO AUTOMÓVEL	27,00 m ² AA*

TIPOLOGIA DE IMPLANTAÇÃO **ÁREA EXTERIOR DE PORLONGAMENTO**

ISOLADA <input checked="" type="checkbox"/>	(AEPS)	76,00 m ²
GEMINADA <input type="checkbox"/>	(AEPD)	18,00 m ²
BANDA <input type="checkbox"/>	(AEPQ)	64,00 m ²

COBERTURA

PLANA <input checked="" type="checkbox"/>
INCLINADA <input type="checkbox"/>
MISTA <input type="checkbox"/>

FORMAS DE IMPLANTAÇÃO

REGULAR QUADRADA <input type="checkbox"/>
REGULAR RECTANGULAR <input type="checkbox"/>
REGULAR COM PATIO <input type="checkbox"/>
REGULAR EM L <input checked="" type="checkbox"/>
REGULAR EM U <input type="checkbox"/>
IRREGULAR <input type="checkbox"/>

NÚMERO DE FACHADAS

UMA <input type="checkbox"/>
DUAS <input type="checkbox"/>
TRÊS <input type="checkbox"/>
QUATRO <input checked="" type="checkbox"/>

AFASTAMENTOS

FRONTAL	6,50 m
LATERAL DIREITO	4,50 m
LATERAL ESQUERDO	3,50 m
POSTERIOR	7,00 m
FRENTE DE LOTE	31,00 m

TIPOLOGIAS HABITACIONAIS

T2 <input type="checkbox"/>
T3 <input checked="" type="checkbox"/>
T4 <input type="checkbox"/>
T5 ou + <input type="checkbox"/>
ANEXO <input type="checkbox"/>

NÚMERO DE PISOS

NÚMERO TOTAL DE PISOS	1
ACIMA DA COTA DA SOLEIRA	1
ABAIXO DA COTA DA SOLEIRA	0
CÉRCIA MEDIA "m"	3,00

ÁREAS POR PISO

PISO -1	000,00 m ²
PISO 0	300,00 m ²
PISO 1	000,00 m ²
PISO 2	000,00 m ²
A.B.C.*	300,00 m ²

OBS:

DIAGRAMAS DE COMPOSIÇÃO TIPOLOGICA:

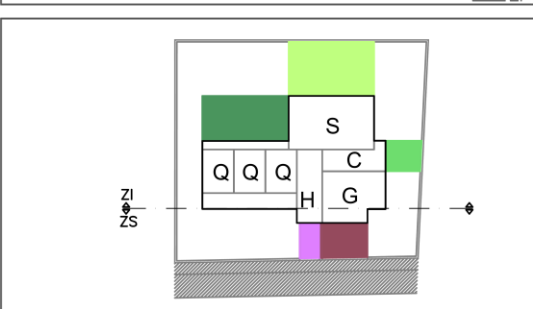
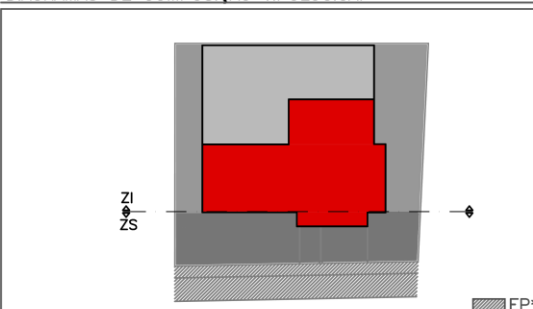

MAPA DE LOCALIZAÇÃO – Fonte: Googlearth

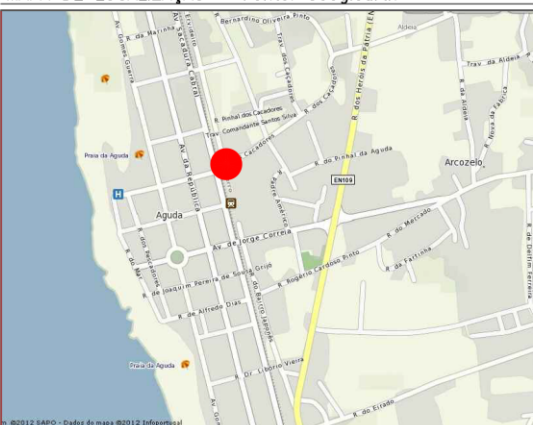

* (AL)–Área de logradouro; AI–Área de Implantação; AD–Área Descoberta; ZS–Zona social; ZSE–Zona semi-intima; ZI–Zona Intima; H–Hall entrada; S–Salão; C–Cozinha; Q–Quarto; E–Escritório; AP–Acesso Pedonal; AA–Acesso Automóvel; * A.B.C.–Área Bruta de Construção; AEPS–Área Exterior de Porlongamento da Sala; AEPD–Área Exterior de Porlongamento da Cozinha; AEPQ–Área Exterior de Porlongamento de Quartos; EP–Espaço Público; V–Varanda.

FICHAS DE TIPOLOGIAS DE IMPLANTAÇÃO

DISTRITO	CIDADE	RUA / LUGAR	Po-2
Porto	Valongo	Rua da Virela – "Quinta da Virela"	
FONTES	[em linha] Disponível em: http://www.mouraedias.com/site/empreendimentos.asp?id=1&auxiliar=tipologias (consultado em 13-11-2012)		

ARQUITETURA – IMPLANTAÇÃO:

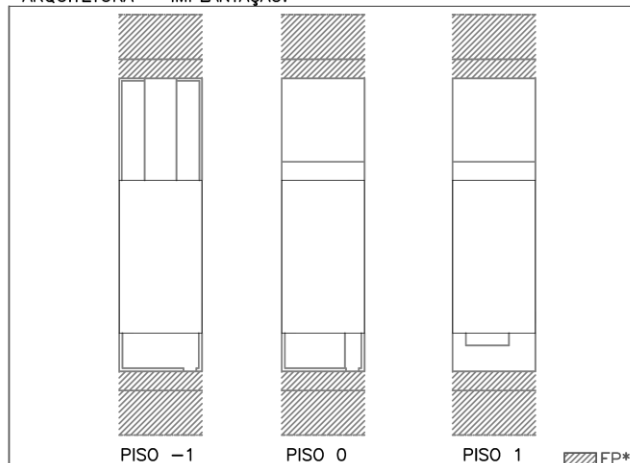

ARQUITETURA – VOLUMETRIA:

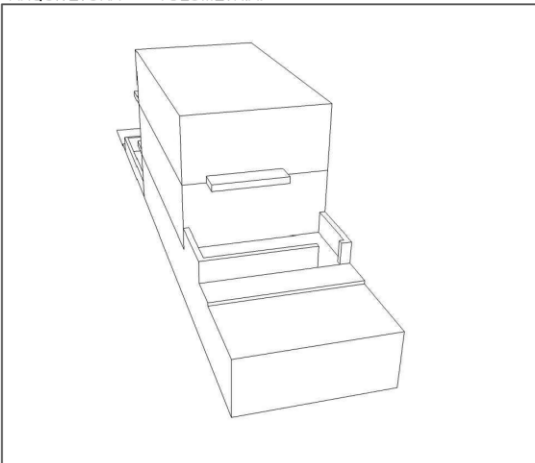

ÁREAS

ÁREA DO LOTE – (AL)*	150,00 m ²	
ÁREA DE IMPLANTAÇÃO – (AI)*	78,00 m ²	
ÁREA DESCOBERTA – (AD)	71,50 m ²	
ÁREA DESCOBERTA FRONTAL – (ADF)*	19,50 m ²	ZS*
ÁREA DESCOBERTA LATERAL – (ADL)*	000,00 m ²	ZSE*
ÁREA DESCOBERTA POSTERIOR – (ADP)*	52,00 m ²	ZI*

ACESSOS AO LOTE

Nº DE ACESSOS	2
ACESSO PEDONAL	3,50 m ² AP*
ACESSO AUTOMÓVEL	20,00 m ² AA*

TIPOLOGIA DE IMPLANTAÇÃO **ÁREA EXTERIOR DE PORLONGAMENTO**

ISOLADA <input type="checkbox"/>	(AEPS)	9,50 m ²
GEMINADA <input type="checkbox"/>	(AEPD)	13,00 m ²
BANDA <input checked="" type="checkbox"/>	(AEPQ)	12,50 m ²

COBERTURA

PLANA <input checked="" type="checkbox"/>	REGULAR QUADRADA <input type="checkbox"/>
INCLINADA <input type="checkbox"/>	REGULAR RECTANGULAR <input checked="" type="checkbox"/>
MISTA <input type="checkbox"/>	REGULAR COM PATIO <input type="checkbox"/>

NÚMERO DE FACHADAS

UMA <input type="checkbox"/>	REGULAR EM L <input type="checkbox"/>
DUAS <input checked="" type="checkbox"/>	REGULAR EM U <input type="checkbox"/>
TRÊS <input type="checkbox"/>	IRREGULAR <input type="checkbox"/>
QUATRO <input type="checkbox"/>	

TIPOLOGIAS HABITACIONAIS

T2 <input type="checkbox"/>	AFRONTADO <input type="checkbox"/>
T3 <input checked="" type="checkbox"/>	FRONTAL <input type="checkbox"/>
T4 <input type="checkbox"/>	LATERAL DIREITO <input type="checkbox"/>
T5 ou + <input type="checkbox"/>	LATERAL ESQUERDO <input type="checkbox"/>
ANEXO <input type="checkbox"/>	POSTERIOR <input type="checkbox"/>
	FRONTE DE LOTE <input type="checkbox"/>

NÚMERO DE PISOS

NÚMERO TOTAL DE PISOS	3
ACIMA DA COTA DA SOLEIRA	2
ABAIXO DA COTA DA SOLEIRA	1
CÉRCIA MEDIA "m"	6,00

FRONTAL	3,00 m
LATERAL DIREITO	00,00 m
LATERAL ESQUERDO	00,00 m
POSTERIOR	8,00 m
FRONTE DE LOTE	6,50 m

PISO -1	78,00 m ²
PISO 0	78,00 m ²
PISO 1	78,00 m ²
PISO 2	000,00 m ²
A.B.C.*	234,00 m ²

OBS:

DIAGRAMAS DE COMPOSIÇÃO TIPOLOGICA:

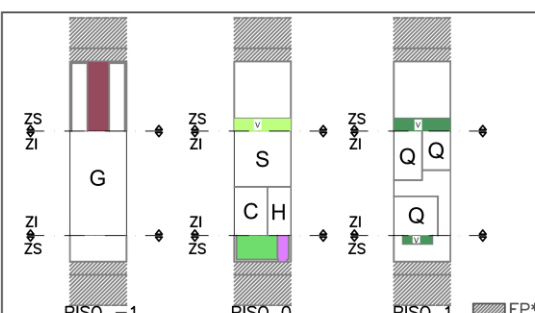
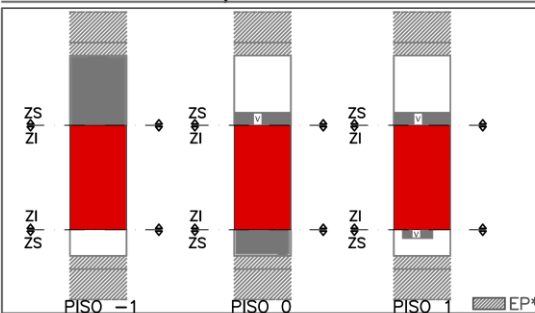

MAPA DE LOCALIZAÇÃO – Fonte: Googlearth

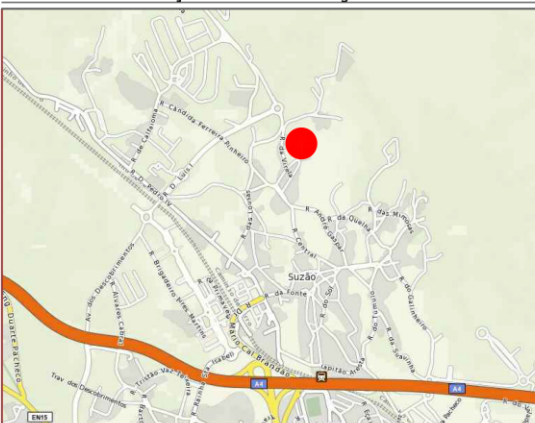

* (AL)–Área de logradouro; AI–Área de Implantação; AD–Área Descoberta; ZS–Zona social; ZSE–Zona semi-intima; ZI–Zona Intima; H–Hall entrada; S–Sala; C–Cozinha; Q–Quarto; E–Escritório; AP–Acesso Pedonal; AA–Acesso Automóvel; A.B.C.–Área Bruta de Construção; AEPS–Área Exterior de Porlongamento da Sala; AEPD–Área Exterior de Porlongamento da Cozinha; AEPQ–Área Exterior de Porlongamento de Quartos; EP–Espaço Público; V–Varanda.

FICHAS DE TIPOLOGIAS DE IMPLANTAÇÃO

DISTRITO	CIDADE	RUA / LUGAR	Po-3
Porto	Valongo	Travessa Álvares Cabral	
FONTES	[em linha] Disponível em: http://raulsousacardoso.wordpress.com/ (consultado em 15-12-2012)		

ARQUITETURA – IMPLANTAÇÃO:

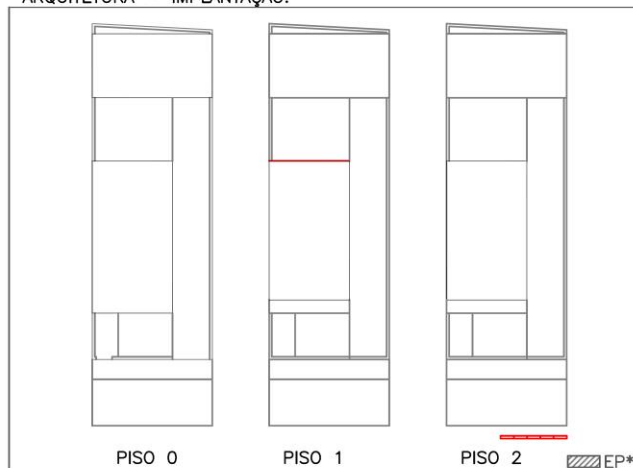

ARQUITETURA – VOLUMETRIA:

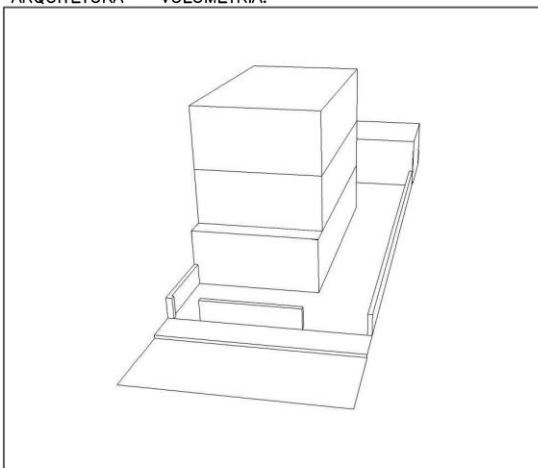

ÁREAS

ÁREA DO LOTE – (AL)*	223,00 m ²	
ÁREA DE IMPLANTAÇÃO – (AI)*	70,00 m ²	
ÁREA DESCOBERTA – (AD)	123,00 m ²	
ÁREA DESCOBERTA FRONTAL – (ADF)*	29,00 m ²	ZS*
ÁREA DESCOBERTA LATERAL – (ADL)*	49,00 m ²	ZSE*
ÁREA DESCOBERTA POSTERIOR – (ADP)*	28,00 m ²	ZI*

ACESSOS AO LOTE

Nº DE ACESSOS	2
ACESSO PEDONAL	5,80 m ² AP*
ACESSO AUTOMÓVEL	55,00 m ² AA*

TIPOLOGIA DE IMPLANTAÇÃO ÁREA EXTERIOR DE PORLONGAMENTO

ISOLADA	<input type="checkbox"/>	(AEPS)	13,50 m ²
GEMINADA	<input checked="" type="checkbox"/>	(AEPD)	29,00 m ²
BANDA	<input type="checkbox"/>	(AEPQ)	00,00 m ²

COBERTURA

PLANA	<input checked="" type="checkbox"/>
INCLINADA	<input type="checkbox"/>
MISTA	<input type="checkbox"/>

FORMAS DE IMPLANTAÇÃO

REGULAR QUADRADA	<input type="checkbox"/>
REGULAR RECTANGULAR	<input checked="" type="checkbox"/>
REGULAR COM PATIO	<input type="checkbox"/>
REGULAR EM L	<input type="checkbox"/>
REGULAR EM U	<input type="checkbox"/>
IRREGULAR	<input type="checkbox"/>

NÚMERO DE FACHADAS

UMA	<input type="checkbox"/>
DUAS	<input type="checkbox"/>
TRÊS	<input checked="" type="checkbox"/>
QUATRO	<input type="checkbox"/>

AFASTAMENTOS

FRONTAL	3,50 m
LATERAL DIREITO	3,00 m
LATERAL ESQUERDO	00,00 m
POSTERIOR	10,00 m
FRENTE DE LOTE	9,00 m

TIPOLOGIAS HABITACIONAIS

T2	<input type="checkbox"/>
T3	<input checked="" type="checkbox"/>
T4	<input type="checkbox"/>
T5 ou +	<input type="checkbox"/>
ANEXO – ÁREA 30,00 m ²	<input checked="" type="checkbox"/>

NÚMERO DE PISOS

NÚMERO TOTAL DE PISOS	3
ACIMA DA COTA DA SOLEIRA	3
ABAIXO DA COTA DA SOLEIRA	0
CÉRCIA MEDIA "m"	9,00

ÁREAS POR PISO

PISO -1	00,00 m ²
PISO 0	70,00 m ²
PISO 1	63,00 m ²
PISO 2	63,00 m ²
A.B.C.*	226,00 m ²

OBS:

DIAGRAMAS DE COMPOSIÇÃO TIPOLOGICA:

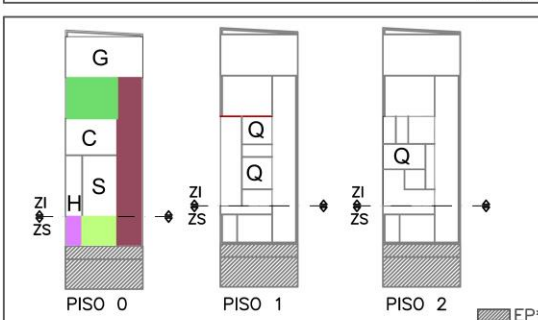
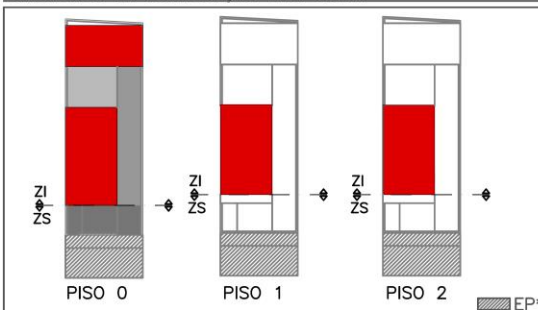

MAPA DE LOCALIZAÇÃO – Fonte: Googlearth

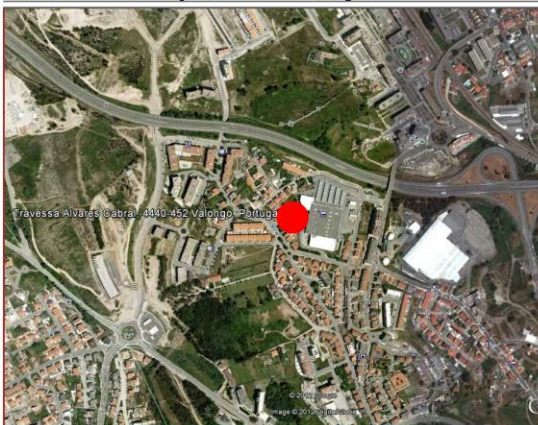

* (AL)–Área de logradouro; AI–Área de Implantação; AD–Área Descoberta; ZS–Zona social; ZSE–Zona semi-intima; ZI–Zona Intima; H–Hall entrada; S–Sala; C–Cozinha; Q–Quarto; E–Escritório; AP–Acesso Pedonal; AA–Acesso Automóvel; * A.B.C.–Área Bruta de Construção; AEPS–Área Exterior de Porlongamento da Sala; AEPD–Área Exterior de Porlongamento da Cozinha; AEPQ–Área Exterior de Porlongamento da Quartos; EP–Espaço Público; V–Varanda.

FICHAS DE TIPOLOGIAS DE IMPLANTAÇÃO

DISTRITO	CIDADE	RUA / LUGAR	Po-4
Porto	Maia	Rua do Monte Gentil	
FONTES	[em linha] Disponível em: http://www.ared.pt/#!Moradias Monte Gentil/ckm4 (consultado em 13-11-2012)		

ARQUITETURA – IMPLANTAÇÃO:

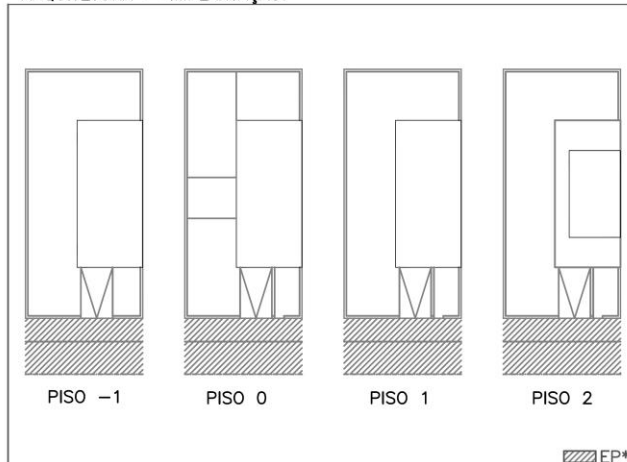

ARQUITETURA – VOLUMETRIA:

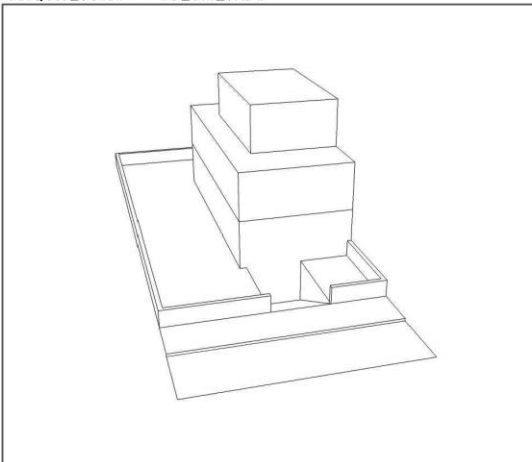

ÁREAS

ÁREA DO LOTE – (AL)*	335,00 m ²	
ÁREA DE IMPLANTAÇÃO – (AI)*	110,00 m ²	
ÁREA DESCOBERTA – (AD)	225,00 m ²	
ÁREA DESCOBERTA FRONTAL – (ADF)*	68,50 m ²	ZS*
ÁREA DESCOBERTA LATERAL – (ADL)*	87,00 m ²	ZSE*
ÁREA DESCOBERTA POSTERIOR – (ADP)*	69,50 m ²	ZI*

ACESSOS AO LOTE

Nº DE ACESSOS	2
ACESSO PEDONAL	14,00 m ² AP*
ACESSO AUTOMÓVEL	18,50 m ² AA*

TIPOLOGIA DE IMPLANTAÇÃO

ISOLADA	<input type="checkbox"/>	(AEPS)	58,00 m ²
GEMINADA	<input checked="" type="checkbox"/>	(AEPD)	00,00 m ²
BANDA	<input type="checkbox"/>	(AEPQ)	00,00 m ²

COBERTURA

PLANA	<input checked="" type="checkbox"/>
INCLINADA	<input type="checkbox"/>
MISTA	<input type="checkbox"/>

NÚMERO DE FACHADAS

UMA	<input type="checkbox"/>
DUAS	<input type="checkbox"/>
TRÊS	<input checked="" type="checkbox"/>
QUATRO	<input type="checkbox"/>

TIPOLOGIAS HABITACIONAIS

T2	<input type="checkbox"/>
T3	<input checked="" type="checkbox"/>
T4	<input type="checkbox"/>
T5 ou +	<input type="checkbox"/>
ANEXO	<input type="checkbox"/>

NÚMERO DE PISOS

NÚMERO TOTAL DE PISOS	4
ACIMA DA COTA DA SOLEIRA	3
ABAIXO DA COTA DA SOLEIRA	1
CÉRCIA MEDIA "m"	9,00

FORMAS DE IMPLANTAÇÃO

REGULAR QUADRADA	<input type="checkbox"/>
REGULAR RECTANGULAR	<input checked="" type="checkbox"/>
REGULAR COM PATIO	<input type="checkbox"/>
REGULAR EM L	<input type="checkbox"/>
REGULAR EM U	<input type="checkbox"/>
IRREGULAR	<input type="checkbox"/>

AFASTAMENTOS

FRONTAL	5,00 m
LATERAL DIREITO	00,00 m
LATERAL ESQUERDO	5,50 m
POSTERIOR	6,00 m
FRENTE DE LOTE	6,50 m

ÁREAS POR PISO

PISO -1	110,00 m ²
PISO 0	110,00 m ²
PISO 1	110,00 m ²
PISO 2	50,00 m ²
A.B.C.*	380,00 m ²

OBS:

DIAGRAMAS DE COMPOSIÇÃO TIPOLOGICA:

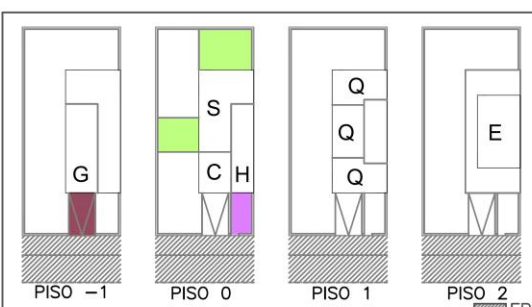
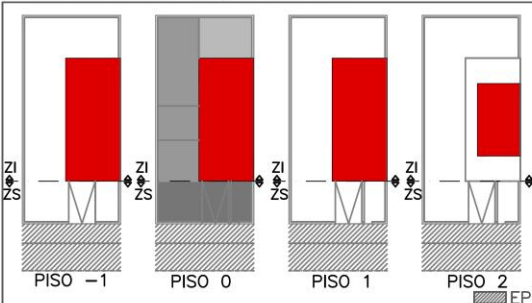

MAPA DE LOCALIZAÇÃO – Fonte: Googlearth

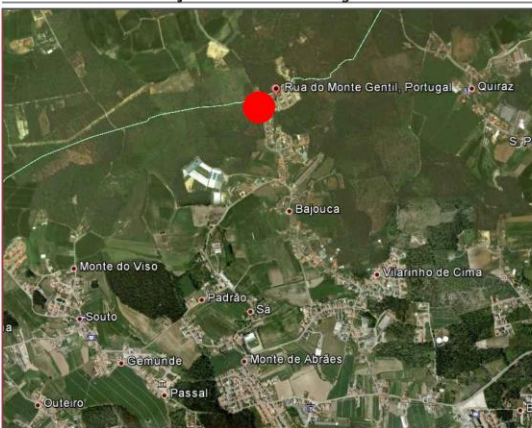

* (AL)–Área de logradouro; AI–Área de Implantação; AD–Área Descoberta; ZS–Zona social; ZSE–Zona semi-intima; ZI–Zona Intima; H–Hall entrada; S–Sala; C–Cozinha; Q–Quarto; E–Escritório; AP–Acesso Pedonal; AA–Acesso Automóvel; A.B.C.–Área Bruta de Construção; AEPS–Área Exterior de Porlongamento da Sala; AEPD–Área Exterior de Porlongamento da Cozinha; AEPQ–Área Exterior de Porlongamento de Quartos; EP–Espaço Público; V–Varanda.

FICHAS DE TIPOLOGIAS DE IMPLANTAÇÃO

DISTRITO	CIDADE	RUA / LUGAR	Po-5
Porto	Vila Nova de Gaia	Rua das Agrieiras – Arcozelo	
FONTES	[em linha] Disponível em: https://www.facebook.com/photo.php?fbid=10151137706342356&set=pb.284940437355.-2207520000.1357598405&type=3&theater (consultado em 13-11-2012)		

ARQUITETURA – IMPLANTAÇÃO:



ARQUITETURA – VOLUMETRIA:

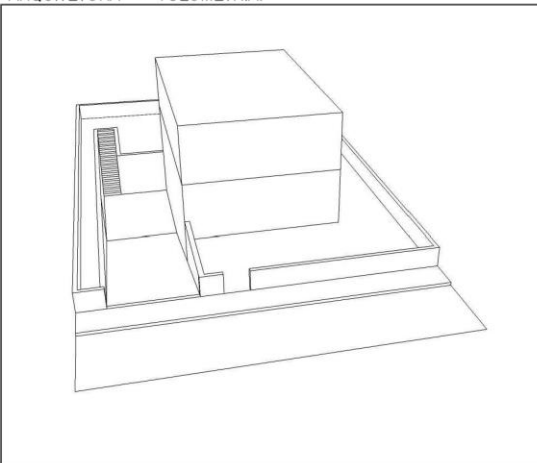

ÁREAS

ÁREA DO LOTE – (AL)*	410,00 m ²	
ÁREA DE IMPLANTAÇÃO – (AI)*	98,00 m ²	
ÁREA DESCOBERTA – (AD)	312,00 m ²	
ÁREA DESCOBERTA FRONTAL – (ADF)*	88,50 m ²	ZS*
ÁREA DESCOBERTA LATERAL – (ADL)*	157,00 m ²	ZSE*
ÁREA DESCOBERTA POSTERIOR – (ADP)*	66,50 m ²	ZI*

ACESSOS AO LOTE

Nº DE ACESSOS	2
ACESSO PEDONAL	10,00 m ² AP*
ACESSO AUTOMÓVEL	68,40 m ² AA*

TIPOLOGIA DE IMPLANTAÇÃO

ISOLADA <input checked="" type="checkbox"/>	(AEPS)	66,50 m ²
GEMINADA <input type="checkbox"/>	(AEPC)	29,30 m ²
BANDA <input type="checkbox"/>	(AEPQ)	00,00 m ²

COBERTURA

PLANA <input checked="" type="checkbox"/>
INCLINADA <input type="checkbox"/>
MISTA <input type="checkbox"/>

FORMAS DE IMPLANTAÇÃO

REGULAR QUADRADA <input type="checkbox"/>
REGULAR RECTANGULAR <input checked="" type="checkbox"/>
REGULAR COM PATIO <input type="checkbox"/>
REGULAR EM L <input type="checkbox"/>
REGULAR EM U <input type="checkbox"/>
IRREGULAR <input type="checkbox"/>

NÚMERO DE FACHADAS

UMA <input type="checkbox"/>
DUAS <input type="checkbox"/>
TRÊS <input type="checkbox"/>
QUATRO <input checked="" type="checkbox"/>

TIPOLOGIAS HABITACIONAIS

T2 <input type="checkbox"/>
T3 <input checked="" type="checkbox"/>
T4 <input type="checkbox"/>
T5 ou + <input type="checkbox"/>
ANEXO <input type="checkbox"/>

NÚMERO DE PISOS

NÚMERO TOTAL DE PISOS	3
ACIMA DA COTA DA SOLEIRA	2
ABAIXO DA COTA DA SOLEIRA	1
CÉRCIA MEDIA "m"	6,00

AFASTAMENTOS

FRONTAL	5,00 m
LATERAL DIREITO	3,00 m
LATERAL ESQUERDO	5,00 m
POSTERIOR	7,00 m
FRENTE DE LOTE	16,50 m

ÁREAS POR PISO

PISO -1	98,00 m ²
PISO 0	98,00 m ²
PISO 1	106,00 m ²
PISO 2	00,00 m ²
A.B.C.*	302,00 m ²

OBS:

DIAGRAMAS DE COMPOSIÇÃO TIPOLOGICA:

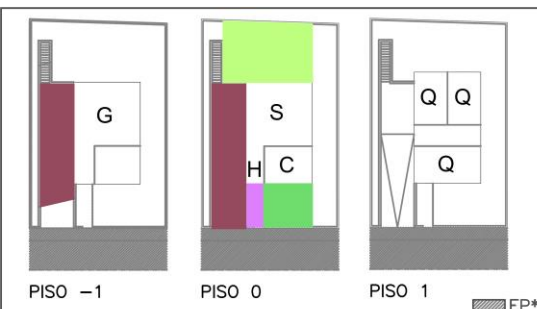
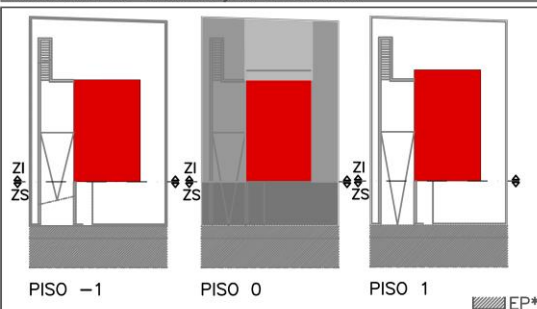

MAPA DE LOCALIZAÇÃO – Fonte: Googlearth



* (AL)–Área de logradouro; AI–Área de Implantação; AD–Área Descoberta; ZS–Zona social; ZSE–Zona semi-intima; ZI–Zona Intima; H–Hall entrada; S–Sala; C–Cozinha; Q–Quarto; E–Escritório; AP–Acesso Pedonal; AA–Acesso Automóvel;
 * A.B.C.–Área Bruta de Construção; AEPS–Área Exterior de Porlombamento da Sala; AEPC–Área Exterior de Porlombamento da Cozinha; AEPQ–Área Exterior de Porlombamento de Quartos; EP–Espaço Público; V–Varanda.

FICHAS DE TIPOLOGIAS DE IMPLANTAÇÃO

DISTRITO	CIDADE	RUA / LUGAR	Po-6
Porto	Póvoa de Varzim	Rua do Castanhal – Beiriz	
FONTES	[em linha] Disponível em: http://casasopo.pt/Moradia-T3-Venda-Povo-de-Varzim-Beiriz-Porto-Transportes-Publicos-com-Jardim-Garagem-tem-Estacionamento-A-Livre-Venda-para-Mar-Venda-para-Campo-Acesso-para-Deficientes-Estacionamento-Coberto-379x226-259-442-600-57726766dc.htm?pp=1 (consultado em 27-03-2013)		

ARQUITETURA – IMPLANTAÇÃO:

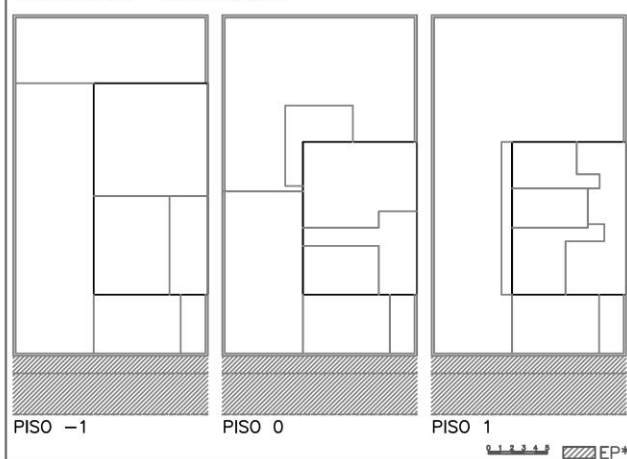

ARQUITETURA – VOLUMETRIA:

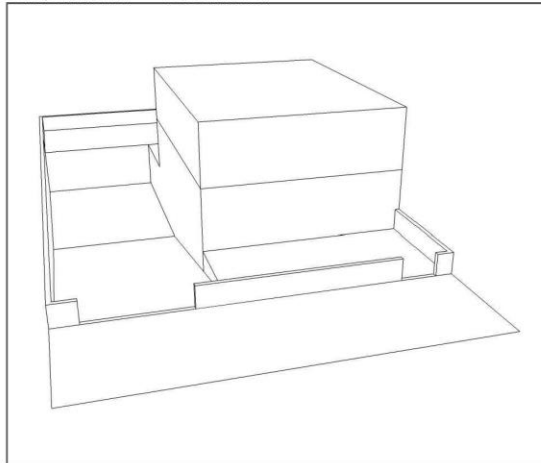

ÁREAS

ÁREA DO LOTE – (AL)*	480,00 m ²	
ÁREA DE IMPLANTAÇÃO – (AI)*	174,00 m ²	
ÁREA DESCOBERTA – (AD)	305,40 m ²	
ÁREA DESCOBERTA FRONTAL – (ADF)*	86,10 m ²	ZS*
ÁREA DESCOBERTA LATERAL – (ADL)*	163,00 m ²	ZSE*
ÁREA DESCOBERTA POSTERIOR – (ADP)*	56,30 m ²	ZI*

ACESSOS AO LOTE

Nº DE ACESSOS	2
ACESSO PEDONAL	10,50 m ² AP*
ACESSO AUTOMÓVEL	91,80 m ² AA*

TIPOLOGIA DE IMPLANTAÇÃO

ISOLADA	<input type="checkbox"/>	(AEPS)	23,50 m ²
GEMINADA	<input checked="" type="checkbox"/>	(AEPD)	0,00 m ²
BANDA	<input type="checkbox"/>	(AEPQ)	11,70 m ²

COBERTURA

PLANA	<input checked="" type="checkbox"/>
INCLINADA	<input type="checkbox"/>
MISTA	<input type="checkbox"/>

FORMAS DE IMPLANTAÇÃO

REGULAR QUADRADA	<input type="checkbox"/>
REGULAR RECTANGULAR	<input checked="" type="checkbox"/>
REGULAR COM PATIO	<input type="checkbox"/>
REGULAR EM L	<input type="checkbox"/>
REGULAR EM U	<input type="checkbox"/>
IRREGULAR	<input type="checkbox"/>

NÚMERO DE FACHADAS

UMA	<input type="checkbox"/>
DUAS	<input type="checkbox"/>
TRÊS	<input checked="" type="checkbox"/>
QUATRO	<input type="checkbox"/>

AFASTAMENTOS

FRONTAL	5,00 m
LATERAL DIREITO	0,00 m
LATERAL ESQUERDO	7,00 m
POSTERIOR	11,00 m
FRONTE DE LOTE	16,50 m

TIPOLOGIAS HABITACIONAIS

T2	<input type="checkbox"/>
T3	<input checked="" type="checkbox"/>
T4	<input type="checkbox"/>
T5 ou +	<input type="checkbox"/>
ANEXO	<input type="checkbox"/>

NÚMERO DE PISOS

NÚMERO TOTAL DE PISOS	3
ACIMA DA COTA DA SOLEIRA	2
ABAIXO DA COTA DA SOLEIRA	1
CÉRCIA MEDIA "m"	6,00

ÁREAS POR PISO	
PISO -1	174,00 m ²
PISO 0	126,00 m ²
PISO 1	126,00 m ²
PISO 2	0,00 m ²
A.B.C.*	426,00 m ²

OBS:

DIAGRAMAS DE COMPOSIÇÃO TIPOLOGICA:

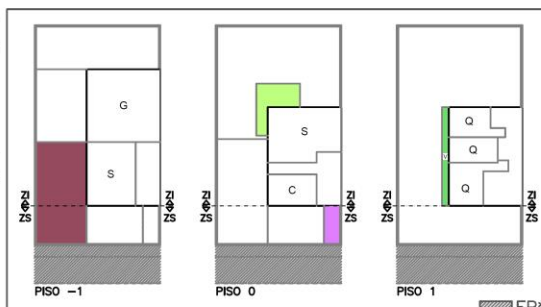
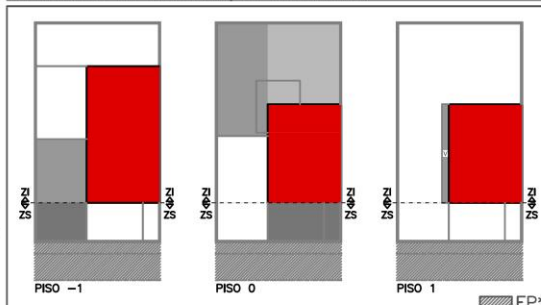

MAPA DE LOCALIZAÇÃO – Fonte: Googlearth

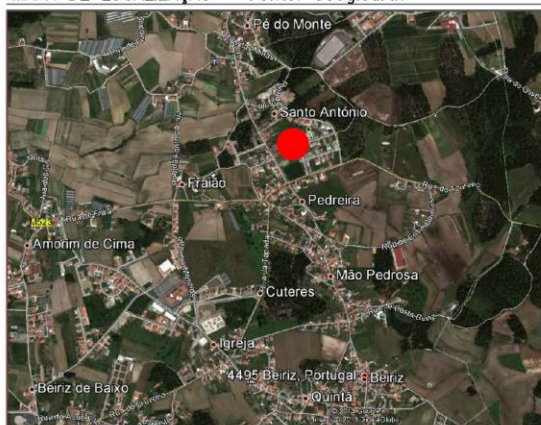

* (AL)–Área de logradouro; AI–Área de Implantação; AD–Área Descoberta; ZS–Zona social; ZSE–Zona semi-intima; ZI–Zona Intima; H–Hall entrada; S–Sala; C–Cozinha; Q–Quarto; E–Escritório; AP–Acesso Pedonal; AA–Acesso Automovel; A.B.C.–Área Bruta de Construção; AEPS–Área Exterior de Porlongamento da Sala; AEPD–Área Exterior de Porlongamento da Cozinha; AEPQ–Área Exterior de Porlongamento de Quartos; EP–Espaço Público; V–Varanda.

FICHAS DE TIPOLOGIAS DE IMPLANTAÇÃO

DISTRITO	CIDADE	RUA / LUGAR	San-1
Santarém	Salva Terra de Magos	Foros de Salvaterra	
FONTES	[em linha] Disponível em: http://casa.sapo.pt/Morada-T3-Venda-Salvaterra-de-Magos-Foros-de-Salvaterra-tem.GaragemEstacionamento,Ar-Condicionado,Garagem-b25f51ac-d7eb-4b29-a26f-878622c44420.html?pn=1 (consultado em 18-03-2013)		

ARQUITETURA – IMPLANTAÇÃO:

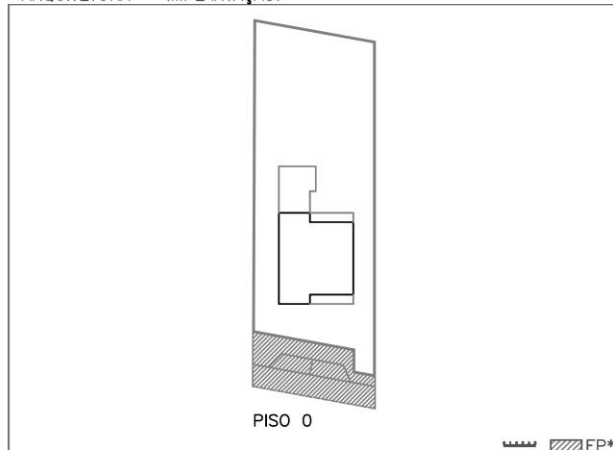

ARQUITETURA – VOLUMETRIA:

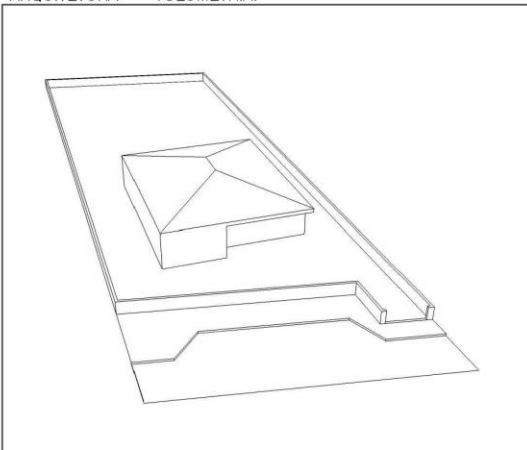

ÁREAS

ÁREA DO LOTE – (AL)*	1000,00 m ²	
ÁREA DE IMPLANTAÇÃO – (AI)*	155,40 m ²	
ÁREA DESCOBERTA – (AD)	844,60 m ²	
ÁREA DESCOBERTA FRONTAL – (ADF)*	152,80 m ²	ZS*
ÁREA DESCOBERTA LATERAL – (ADL)*	329,50 m ²	ZSE*
ÁREA DESCOBERTA POSTERIOR – (ADP)*	362,30 m ²	ZI*

DIAGRAMAS DE COMPOSIÇÃO TIPOLOGICA:

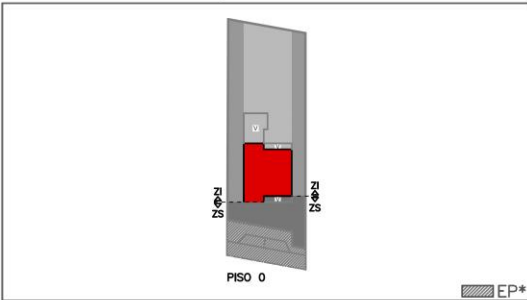

ACESSOS AO LOTE

Nº DE ACESSOS	2
ACESSO PEDONAL	9,00 m ² AP*
ACESSO AUTOMÓVEL	192,40 m ² AA*

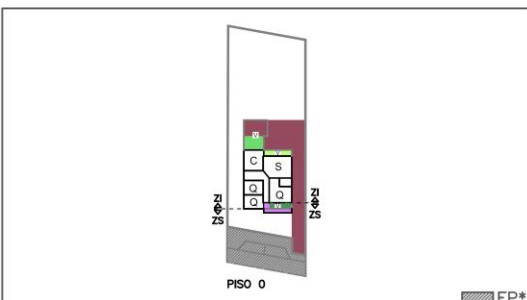

TIPOLOGIA DE IMPLANTAÇÃO	ÁREA EXTERIOR DE PORLONGAMENTO
ISOLADA <input checked="" type="checkbox"/>	(AEPS) 10,50 m ²
GEMINADA <input type="checkbox"/>	(AEPD) 17,50 m ²
BANDA <input type="checkbox"/>	(AEPQ) 8,50 m ²

COBERTURA

PLANA	<input type="checkbox"/>
INCLINADA	<input checked="" type="checkbox"/>
MISTA	<input type="checkbox"/>

FORMAS DE IMPLANTAÇÃO

REGULAR QUADRADA	<input type="checkbox"/>
REGULAR RECTANGULAR	<input checked="" type="checkbox"/>
REGULAR COM PATIO	<input type="checkbox"/>
REGULAR EM L	<input type="checkbox"/>
REGULAR EM U	<input type="checkbox"/>
IRREGULAR	<input type="checkbox"/>

NÚMERO DE FACHADAS

UMA	<input type="checkbox"/>
DUAS	<input type="checkbox"/>
TRÊS	<input type="checkbox"/>
QUATRO	<input checked="" type="checkbox"/>

AFASTAMENTOS

FRONTAL	6,00 m
LATERAL DIREITO	3,50 m
LATERAL ESQUERDO	4,00 m
POSTERIOR	29,00 m
FRENTE DE LOTE	20,00 m

TIPOLOGIAS HABITACIONAIS

T2	<input type="checkbox"/>
T3	<input checked="" type="checkbox"/>
T4	<input type="checkbox"/>
T5 ou +	<input type="checkbox"/>
ANEXO	<input type="checkbox"/>

ÁREAS POR PISO

PISO -1	000,00 m ²
PISO 0	155,40 m ²
PISO 1	000,00 m ²
PISO 2	000,00 m ²
A.B.C.*	155,40 m ²

NÚMERO DE PISOS

NÚMERO TOTAL DE PISOS	1
ACIMA DA COTA DA SOLEIRA	1
ABAIXO DA COTA DA SOLEIRA	0
CÉRCIA MEDIA "m"	3,00

MAPA DE LOCALIZAÇÃO – Fonte: Googlearth

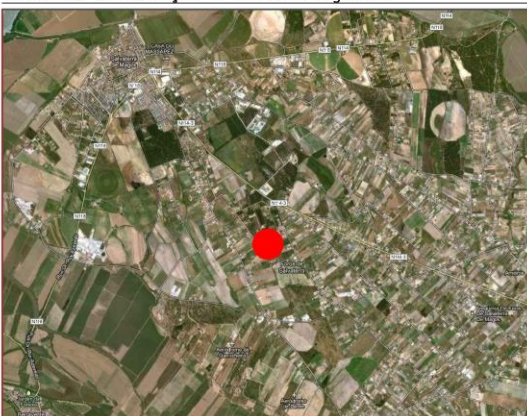

* (AI)–Área de Implantação; (AD)–Área Descoberta; ZS–Zona social; ZSE–Zona semi-lítima; ZI–Zona lítima; H–Hall entrada; S–Sala; C–Cozinha; Q–Quarto; E–Escritório; AP–Acesso Pedonal; AA–Acesso Automóvel;
 * A.B.C.–Área Bruta de Construção; AEPD–Área Exterior de Porlongamento da Cozinha; AEPQ–Área Exterior de Porlongamento de Quartos; EP–Espaço Público; V–Varanda.

FICHAS DE TIPOLOGIAS DE IMPLANTAÇÃO

DISTRITO	CIDADE	RUA / LUGAR	San-2
Santarém	Benavente	Samora Correia	
FONTES	[em linha] Disponível em: http://casa.sapo.pt/Morada-T3-Venda-Benavente-Samora-Correia-com-Varanda-tem-GaragemEstacionamento,Certificacao-Energetica,Logradouro,Aspiracao-Central,Garagem,Ar-Condicionado-6949a335-779c-45b3-b0ea-0b747dfcc5a.html?pn=1 (consultado em 19-03-2013)		

ARQUITETURA – IMPLANTAÇÃO:



ARQUITETURA – VOLUMETRIA:

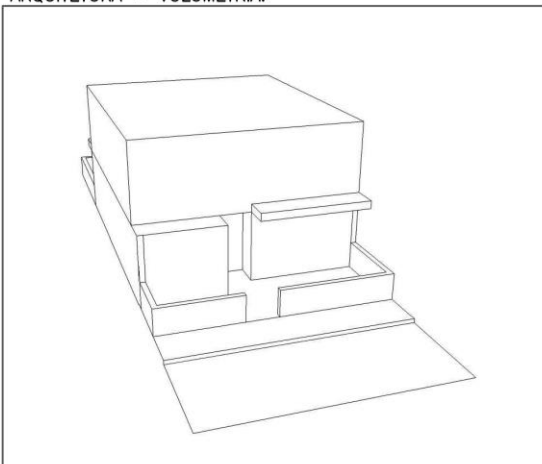

ÁREAS

ÁREA DO LOTE – (AL)*	153,00 m ²	
ÁREA DE IMPLANTAÇÃO – (AI)*	88,00 m ²	
ÁREA DESCOBERTA – (AD)	65,00 m ²	
ÁREA DESCOBERTA FRONTAL – (ADF)*	21,20 m ²	ZS*
ÁREA DESCOBERTA LATERAL – (ADL)*	0,00 m ²	ZSE*
ÁREA DESCOBERTA POSTERIOR – (ADP)*	43,80 m ²	ZI*

DIAGRAMAS DE COMPOSIÇÃO TIPOLOGICA:

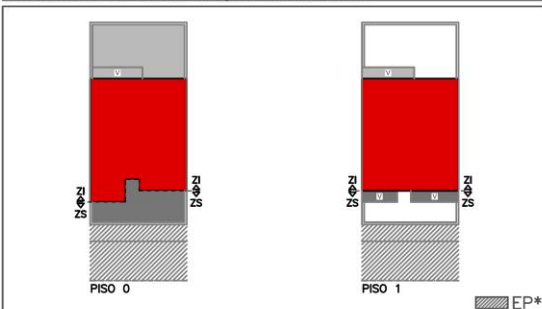

ACESSOS AO LOTE

Nº DE ACESSOS	2
ACESSO PEDONAL	4,60 m ² AP*
ACESSO AUTOMÓVEL	5,30 m ² AA*

TIPOLOGIA DE IMPLANTAÇÃO

ISOLADA <input type="checkbox"/>	(AEPS)	39,40 m ²
GEMINADA <input type="checkbox"/>	(AEPD)	0,00 m ²
BANDA <input checked="" type="checkbox"/>	(AEPQ)	12,10 m ²

ÁREA EXTERIOR DE PORLONGAMENTO

COBERTURA

PLANA <input checked="" type="checkbox"/>
INCLINADA <input type="checkbox"/>
MISTA <input type="checkbox"/>

FORMAS DE IMPLANTAÇÃO

REGULAR QUADRADA <input type="checkbox"/>
REGULAR RECTANGULAR <input checked="" type="checkbox"/>
REGULAR COM PATIO <input type="checkbox"/>
REGULAR EM L <input type="checkbox"/>
REGULAR EM U <input type="checkbox"/>
IRREGULAR <input type="checkbox"/>

NÚMERO DE FACHADAS

UMA <input type="checkbox"/>
DUAS <input checked="" type="checkbox"/>
TRÊS <input type="checkbox"/>
QUATRO <input type="checkbox"/>

AFASTAMENTOS

FRONTAL	3,00 m
LATERAL DIREITO	0,00 m
LATERAL ESQUERDO	0,00 m
POSTERIOR	5,00 m
FRENTE DE LOTE	8,50 m

TIPOLOGIAS HABITACIONAIS

T2 <input type="checkbox"/>
T3 <input checked="" type="checkbox"/>
T4 <input type="checkbox"/>
T5 ou + <input type="checkbox"/>
ANEXO <input type="checkbox"/>

NÚMERO DE PISOS

NÚMERO TOTAL DE PISOS	2
ACIMA DA COTA DA SOLEIRA	2
ABAIXO DA COTA DA SOLEIRA	0
CÉRCIA MEDIA "m"	6,00

ÁREAS POR PISO

PISO -1	0,00 m ²
PISO 0	88,00 m ²
PISO 1	86,00 m ²
PISO 2	0,00 m ²
A.B.C.*	174,00 m ²

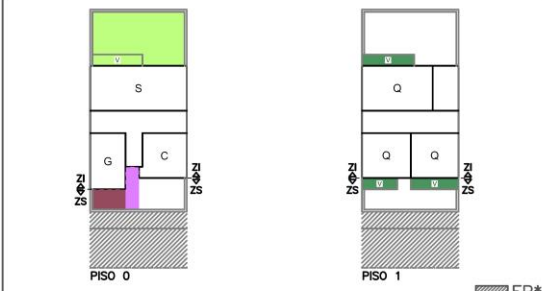

MAPA DE LOCALIZAÇÃO – Fonte: Googlearth

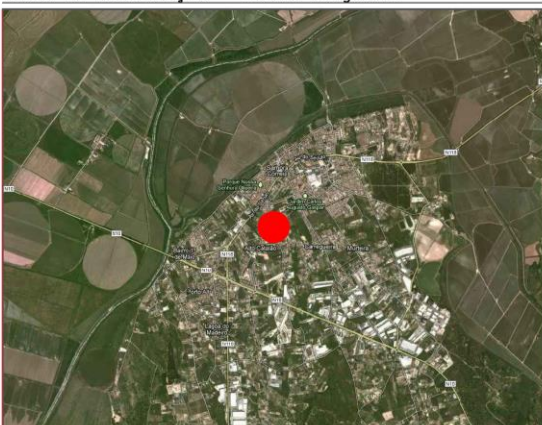

* (AL)–Área de logradouro; AI–Área de Implantação; AD–Área Descoberta; ZS–Zona social; ZSE–Zona semi-intima; ZI–Zona Intima; H–Hall entrada; S–Sala; C–Cozinha; Q– Quarto; E–Escritório; AP–Acesso Pedonal; AA–Acesso Automóvel; A.B.C.–Área Bruta de Construção; AEPS–Área Exterior de Porlongamento da Sala; AEPD–Área Exterior de Porlongamento da Cozinha; AEPQ–Área Exterior de Porlongamento de Quartos; EP–Espaço Público; V–Varanda.

FICHAS DE TIPOLOGIAS DE IMPLANTAÇÃO

DISTRITO	CIDADE	RUA / LUGAR	San-3
Santarém	Benavente	Samora Correia – Porto Alto	
FONTES	[em linha] Disponível em: http://casa.sapo.pt/Morada-T3-Venda-Benavente-Samora-Correia-Porto-Alto-com-Varanda-tem-Aspiracao-Central,Logradouro, Garagem,Ar-Condicionado-202148e3-57ca-4614-a95d-a1d24c4d949b.html?pn=1 (consultado em 19-03-2013)		

ARQUITETURA – IMPLANTAÇÃO:

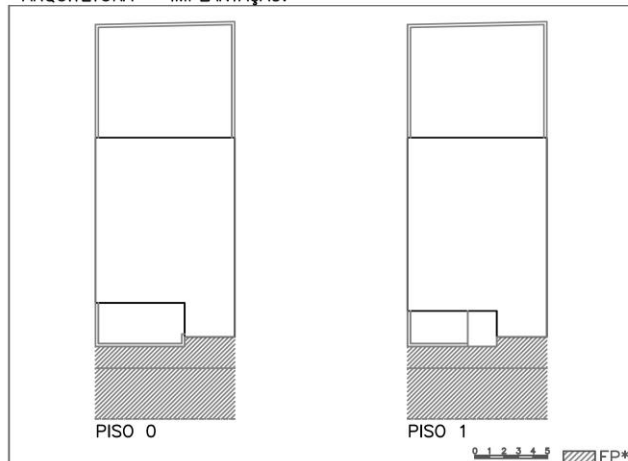

ARQUITETURA – VOLUMETRIA:

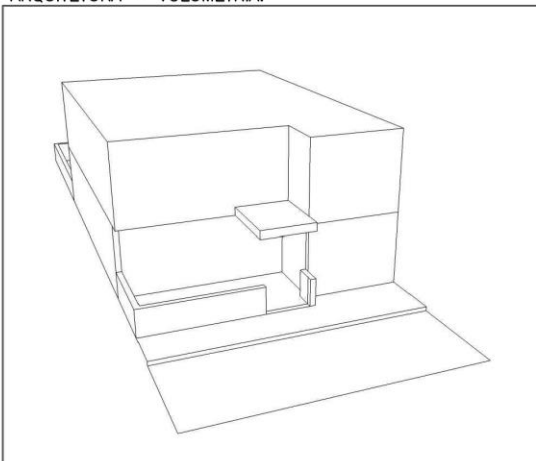

ÁREAS

ÁREA DO LOTE – (AL)*	212,00 m ²	
ÁREA DE IMPLANTAÇÃO – (AI)*	117,50 m ²	
ÁREA DESCOBERTA – (AD)	94,50 m ²	
ÁREA DESCOBERTA FRONTAL – (ADF)*	18,50 m ²	ZS*
ÁREA DESCOBERTA LATERAL – (ADL)*	0,00 m ²	ZSE*
ÁREA DESCOBERTA POSTERIOR – (ADP)*	76,00 m ²	ZI*

ACESSOS AO LOTE

Nº DE ACESSOS	1
ACESSO PEDONAL	4,90 m ² AP*
ACESSO AUTOMÓVEL	0,00 m ² AA*

TIPOLOGIA DE IMPLANTAÇÃO

ISOLADA <input type="checkbox"/>	(AEPS)	11,60 m ²
GEMINADA <input type="checkbox"/>	(AEPD)	70,80 m ²
BANDA <input checked="" type="checkbox"/>	(AEPQ)	4,90 m ²

COBERTURA

PLANA <input checked="" type="checkbox"/>
INCLINADA <input type="checkbox"/>
MISTA <input type="checkbox"/>

FORMAS DE IMPLANTAÇÃO

REGULAR QUADRADA <input type="checkbox"/>
REGULAR RECTANGULAR <input checked="" type="checkbox"/>
REGULAR COM PATIO <input type="checkbox"/>
REGULAR EM L <input type="checkbox"/>
REGULAR EM U <input type="checkbox"/>
IRREGULAR <input type="checkbox"/>

NÚMERO DE FACHADAS

UMA <input type="checkbox"/>
DUAS <input checked="" type="checkbox"/>
TRÊS <input type="checkbox"/>
QUATRO <input type="checkbox"/>

TIPOLOGIAS HABITACIONAIS

T2 <input type="checkbox"/>
T3 <input checked="" type="checkbox"/>
T4 <input type="checkbox"/>
T5 ou + <input type="checkbox"/>
ANEXO <input type="checkbox"/>

NÚMERO DE PISOS

NÚMERO TOTAL DE PISOS	2
ACIMA DA COTA DA SOLEIRA	2
ABAIXO DA COTA DA SOLEIRA	0
CÉRCIA MEDIA "m"	6,00

AFASTAMENTOS

FRONTAL	3,00 m
LATERAL DIREITO	0,00 m
LATERAL ESQUERDO	0,00 m
POSTERIOR	8,00 m
FRENTE DE LOTE	9,50 m

ÁREAS POR PISO

PISO -1	0,00 m ²
PISO 0	117,50 m ²
PISO 1	120,00 m ²
PISO 2	0,00 m ²
A.B.C.*	237,50 m ²

ØBS:

DIAGRAMAS DE COMPOSIÇÃO TIPOLOGICA:

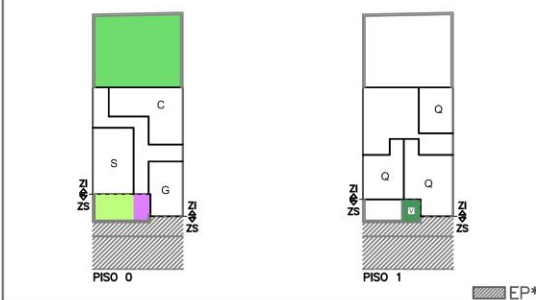
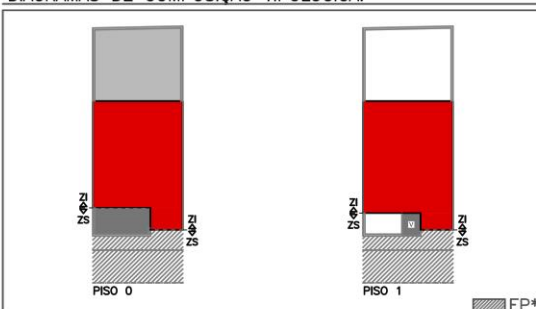

MAPA DE LOCALIZAÇÃO – Fonte: Googlearth

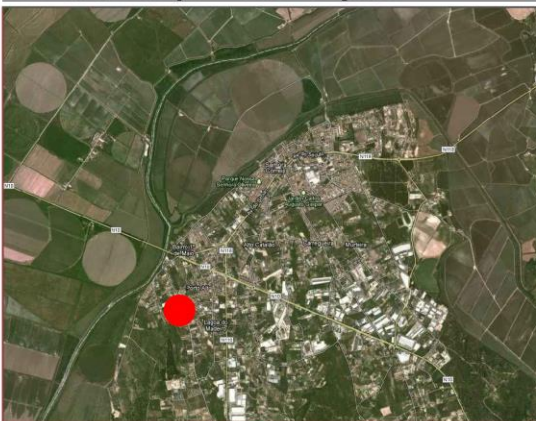

* (AL)–Área de logradouro; AI–Área de Implantação; AD–Área Descoberta; ZS–Zona social; ZSE–Zona semi-intima; ZI–Zona íntima; H–Hall entrada; S–Sala; C–Cozinha; Q–Quarto; E–Escritório; AP–Acesso Pedonal; AA–Acesso Automóvel; A.B.C.–Área Bruta de Construção; AEPS–Área Exterior de Prolongamento da Sala; AEPD–Área Exterior de Prolongamento da Cozinha; AEPQ–Área Exterior de Prolongamento de Quartos; EP–Espaço Público; V–Varanda.

FICHAS DE TIPOLOGIAS DE IMPLANTAÇÃO

DISTRITO	CIDADE	RUA / LUGAR	San-4
Santarém	Almeirim	Fazendas de Almeirim	
FONTES	[em linha] Disponível em: http://casa.sapo.pt/Moradia-T3-Venda-Almeirim-Fazendas-de-Almeirim-Centro-com-Varanda-tem-GaragemEstacionamento,Jardim,Logradouro,Garagem-fcc7842e-d83a-46db-8a2d-60c7d38a4e2b.html?pn=1 (consultado em 20-03-2013)		

ARQUITETURA – IMPLANTAÇÃO:

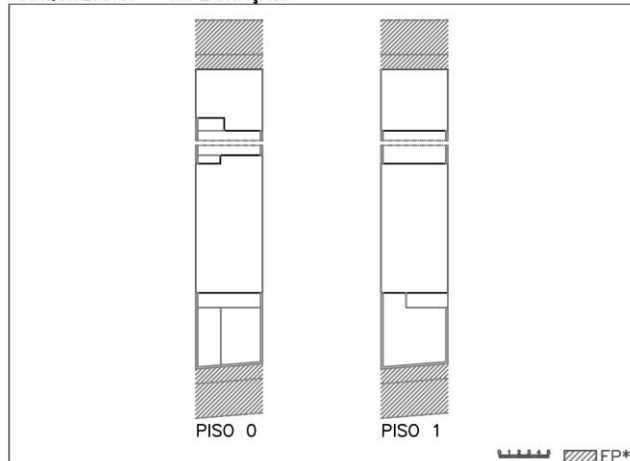

ARQUITETURA – VOLUMETRIA:

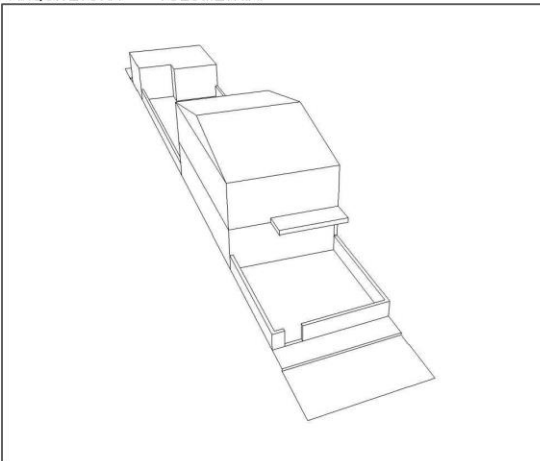

ÁREAS

ÁREA DO LOTE – (AL)*	285,00 m ²	
ÁREA DE IMPLANTAÇÃO – (AI)*	132,00 m ²	
ÁREA DESCOBERTA – (AD)	153,20 m ²	
ÁREA DESCOBERTA FRONTAL – (ADF)*	50,80 m ²	ZS*
ÁREA DESCOBERTA LATERAL – (ADL)*	0,00 m ²	ZSE*
ÁREA DESCOBERTA POSTERIOR – (ADP)*	102,40 m ²	ZI*

ACESSOS AO LOTE

Nº DE ACESSOS	1	
ACESSO PEDONAL	17,50 m ²	AP*
ACESSO AUTOMÓVEL	0,00 m ²	AA*

TIPOLOGIA DE IMPLANTAÇÃO

ISOLADA

GEMINADA

BANDA

ÁREA EXTERIOR DE PORLONGAMENTO

(AEPS)	29,10 m ²
(AEPD)	97,00 m ²
(AEPQ)	6,40 m ²

COBERTURA

PLANA

INCLINADA

MISTA

FORMAS DE IMPLANTAÇÃO

REGULAR QUADRADA

REGULAR RECTANGULAR

REGULAR COM PATIO

REGULAR EM L

REGULAR EM U

IRREGULAR

NÚMERO DE FACHADAS

UMA

DUAS

TRÊS

QUATRO

TIPOLOGIAS HABITACIONAIS

T2

T3

T4

T5 ou +

ANEXO – ÁREA 38,50m²

NÚMERO DE PISOS

NÚMERO TOTAL DE PISOS

ACIMA DA COTA DA SOLEIRA

ABAIXO DA COTA DA SOLEIRA

CÉRCIA MEDIA "m"

AFASTAMENTOS

FRONTAL	7,50 m
LATERAL DIREITO	0,00 m
LATERAL ESQUERDO	0,00 m
POSTERIOR	0,00 m
FRENTE DE LOTE	7,00 m

ÁREAS POR PISO

PISO -1	0,00 m ²
PISO 0	93,10 m ²
PISO 1	89,40 m ²
PISO 2	0,00 m ²
A.B.C.*	182,50 m ²

OBS:

DIAGRAMAS DE COMPOSIÇÃO TIPOLOGICA:

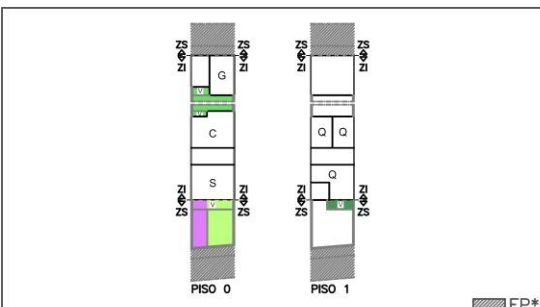
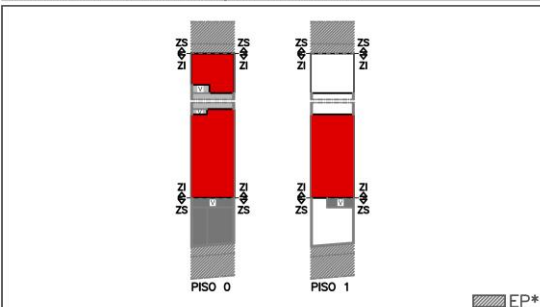

MAPA DE LOCALIZAÇÃO – Fonte: Googlearth

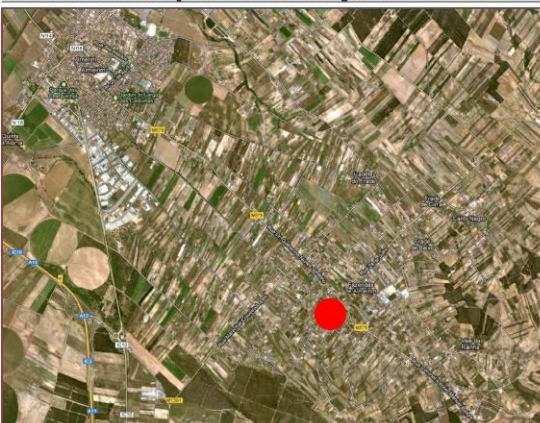

* (AL)–Área de logradouro; AI–Área de Implantação; AD–Área Descoberta; ZS–Zona social; ZSE–Zona semi-intima; ZI–Zona Intima; H–Hall entrada; S–Sala; C–Cozinha; Q–Quarto; E–Escritório; AP–Acesso Pedonal; AA–Acesso Automóvel; A.B.C.–Área Bruta de Construção; AEPS–Área Exterior de Porlongamento da Sala; AEPD–Área Exterior de Porlongamento da Cozinha; AEPQ–Área Exterior de Porlongamento de Quartos; EP–Espaço Público; V–Varanda.

FICHAS DE TIPOLOGIAS DE IMPLANTAÇÃO

DISTRITO	CIDADE	RUA / LUGAR	Se-1
Setúbal	Seixal	Pinhal Conde da Cunha	
FONTES	[em linha] Disponível em: http://www.samf.pt/paginas_web/p_0012_i0.html (consultado em 19-01-2013)		

ARQUITETURA – IMPLANTAÇÃO:

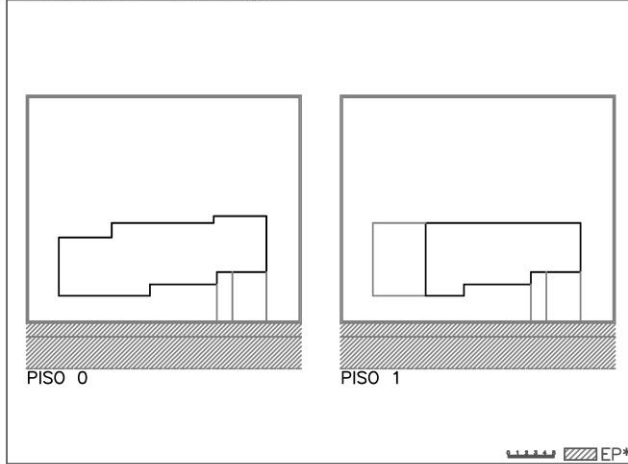

ARQUITETURA – VOLUMETRIA:

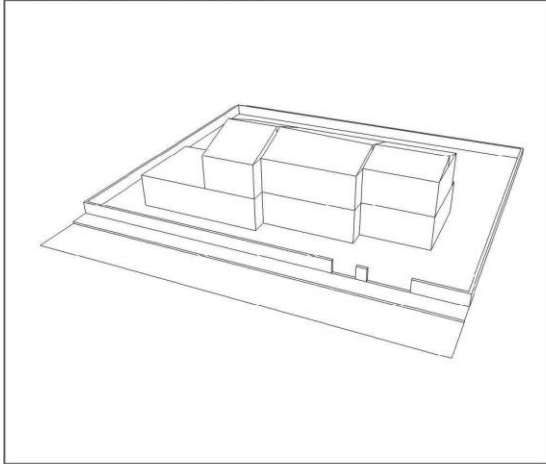

ÁREAS

ÁREA DO LOTE – (AL)*	750,00 m ²	
ÁREA DE IMPLANTAÇÃO – (AI)*	154,00 m ²	
ÁREA DESCOBERTA – (AD)	596,00 m ²	
ÁREA DESCOBERTA FRONTAL – (ADF)*	116,00 m ²	ZS*
ÁREA DESCOBERTA LATERAL – (ADL)*	142,00 m ²	ZSE*
ÁREA DESCOBERTA POSTERIOR – (ADP)*	338,00 m ²	ZI*

ACESSOS AO LOTE

Nº DE ACESSOS	2
ACESSO PEDONAL	9,20 m ² AP*
ACESSO AUTOMÓVEL	20,25 m ² AA*

TIPOLOGIA DE IMPLANTAÇÃO ÁREA EXTERIOR DE PORLONGAMENTO

ISOLADA <input checked="" type="checkbox"/>	(AEPS)	22,00 m ²
GEMINADA <input type="checkbox"/>	(AEPD)	19,00 m ²
BANDA <input type="checkbox"/>	(AEPQ)	46,40 m ²

COBERTURA

PLANA	<input type="checkbox"/>
INCLINADA	<input checked="" type="checkbox"/>
MISTA	<input type="checkbox"/>

FORMAS DE IMPLANTAÇÃO

REGULAR QUADRADA	<input type="checkbox"/>
REGULAR RECTANGULAR	<input checked="" type="checkbox"/>
REGULAR COM PATIO	<input type="checkbox"/>
REGULAR EM L	<input type="checkbox"/>
REGULAR EM U	<input type="checkbox"/>
IRREGULAR	<input type="checkbox"/>

NÚMERO DE FACHADAS

UMA	<input type="checkbox"/>
DUAS	<input type="checkbox"/>
TRÊS	<input type="checkbox"/>
QUATRO	<input checked="" type="checkbox"/>

AFASTAMENTOS

FRONTAL	3,00 m
LATERAL DIREITO	4,00 m
LATERAL ESQUERDO	3,50 m
POSTERIOR	14,00 m
FRENTE DE LOTE	30,00 m

TIPOLOGIAS HABITACIONAIS

T2	<input type="checkbox"/>
T3	<input checked="" type="checkbox"/>
T4	<input type="checkbox"/>
T5 ou +	<input type="checkbox"/>
ANEXO	<input type="checkbox"/>

NÚMERO DE PISOS

NÚMERO TOTAL DE PISOS	2
ACIMA DA COTA DA SOLEIRA	2
ABAIXO DA COTA DA SOLEIRA	0
CÉRCIA MEDIA "m"	6,00

ÁREAS POR PISO

PISO -1	0,00 m ²
PISO 0	154,00 m ²
PISO 1	112,60 m ²
PISO 2	000,00 m ²
A.B.C.*	266,60 m ²

OBS:

DIAGRAMAS DE COMPOSIÇÃO TIPOLOGICA:

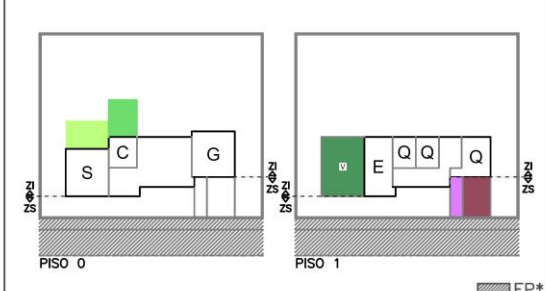
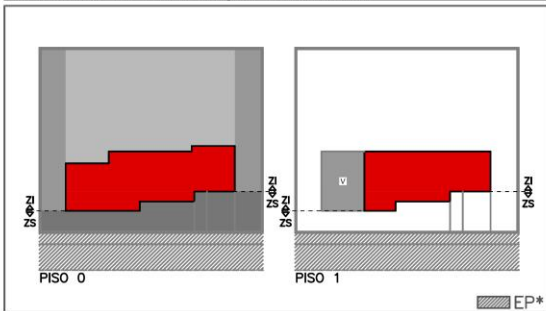

MAPA DE LOCALIZAÇÃO – Fonte: Googlearth

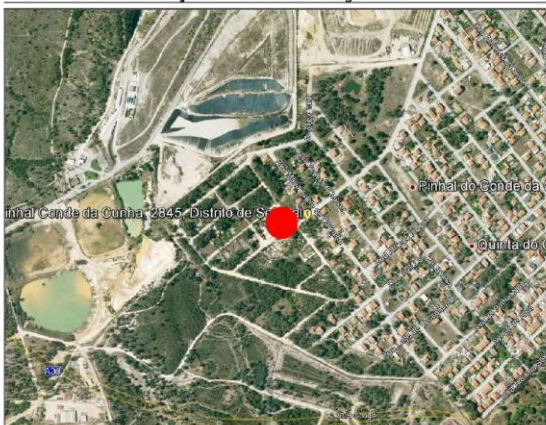

* (AL)–Área de lotadura; AI–Área de Implantação; AD–Área Descoberta; ZS–Zona social; ZSE–Zona semi-intima; ZI–Zona Intima; H–Hall entrada; S–Sala; C–Cozinha; Q–Quarto; E–Escritório; AP–Acesso Pedonal; AA–Acesso Automóvel; * A.B.C.–Área Bruta de Construção; AEPS–Área Exterior de Porlongamento da Sala; AEPD–Área Exterior de Porlongamento da Cozinha; AEPQ–Área Exterior de Porlongamento de Quartos; EP–Espaço Público; V–Varanda.

FICHAS DE TIPOLOGIAS DE IMPLANTAÇÃO

DISTRITO	CIDADE	RUA / LUGAR	Se-2
Setúbal	Setúbal	Rua Sofia de Mello Breyner – Azeitão	
FONTES	[em linha] Disponível em: http://azeitaohabitat.com/?p=40 (consultado em 21-01-2013)		

ARQUITETURA – IMPLANTAÇÃO:

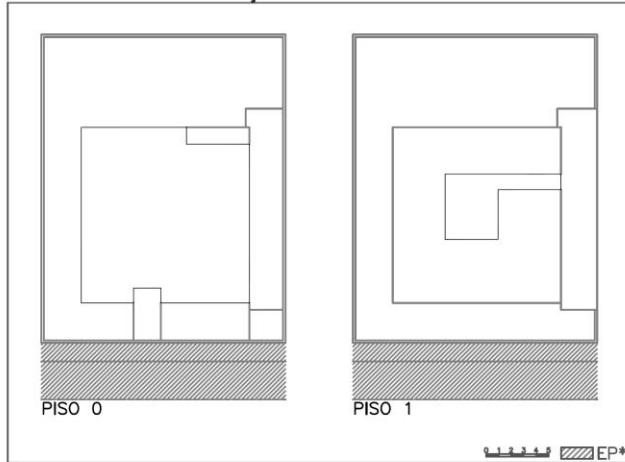

ARQUITETURA – VOLUMETRIA:

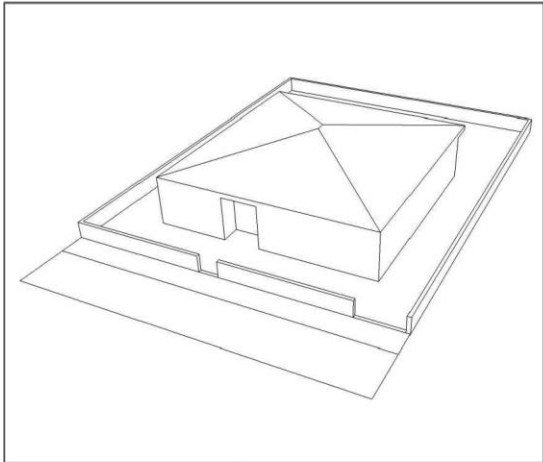

ÁREAS

ÁREA DO LOTE – (AL)*	485,10 m ²
ÁREA DE IMPLANTAÇÃO – (AI)*	180,00 m ²
ÁREA DESCOBERTA – (AD)	305,10 m ²
ÁREA DESCOBERTA FRONTAL – (ADF)*	60,20 m ² ZS*
ÁREA DESCOBERTA LATERAL – (ADL)*	140,20 m ² ZSE*
ÁREA DESCOBERTA POSTERIOR – (ADP)*	104,70 m ² ZI*

ACESSOS AO LOTE

Nº DE ACESSOS	2
ACESSO PEDONAL	9,20 m ² AP*
ACESSO AUTOMÓVEL	50,70 m ² AA*

TIPOLOGIA DE IMPLANTAÇÃO

ISOLADA <input checked="" type="checkbox"/>	(AEPS)	108,60 m ²
GEMINADA <input type="checkbox"/>	(AEPD)	0,00 m ²
BANDA <input type="checkbox"/>	(AEPQ)	6,80 m ²

COBERTURA

PLANA <input type="checkbox"/>
INCLINADA <input checked="" type="checkbox"/>
MISTA <input type="checkbox"/>

NÚMERO DE FACHADAS

UMA <input type="checkbox"/>
DUAS <input type="checkbox"/>
TRÊS <input type="checkbox"/>
QUATRO <input checked="" type="checkbox"/>

TIPOLOGIAS HABITACIONAIS

T2 <input type="checkbox"/>
T3 <input checked="" type="checkbox"/>
T4 <input type="checkbox"/>
T5 ou + <input type="checkbox"/>
ANEXO <input type="checkbox"/>

NÚMERO DE PISOS

NÚMERO TOTAL DE PISOS	2
ACIMA DA COTA DA SOLEIRA	2
ABAIXO DA COTA DA SOLEIRA	0
CÉRCIA MEDIA "m"	6,00

ÁREA EXTERIOR DE PORLONGAMENTO

(AEPS)	108,60 m ²
(AEPD)	0,00 m ²
(AEPQ)	6,80 m ²

FORMAS DE IMPLANTAÇÃO

REGULAR QUADRADA <input checked="" type="checkbox"/>
REGULAR RECTANGULAR <input type="checkbox"/>
REGULAR COM PATIO <input type="checkbox"/>
REGULAR EM L <input type="checkbox"/>
REGULAR EM U <input type="checkbox"/>
IRREGULAR <input type="checkbox"/>

AFASTAMENTOS

FRONTAL	3,00 m
LATERAL DIREITO	3,00 m
LATERAL ESQUERDO	3,00 m
POSTERIOR	7,50 m
FRONTE DE LOTE	20,00 m

ÁREAS POR PISO

PISO -1	0,00 m ²
PISO 0	180,90 m ²
PISO 1	28,60 m ²
PISO 2	0,00 m ²
A.B.C.*	209,50 m ²

OBS:

DIAGRAMAS DE COMPOSIÇÃO TIPOLOGICA:

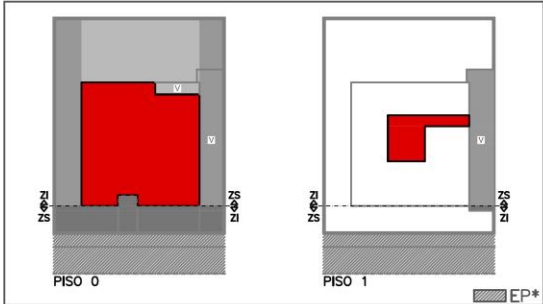

MAPA DE LOCALIZAÇÃO – Fonte: Googlearth

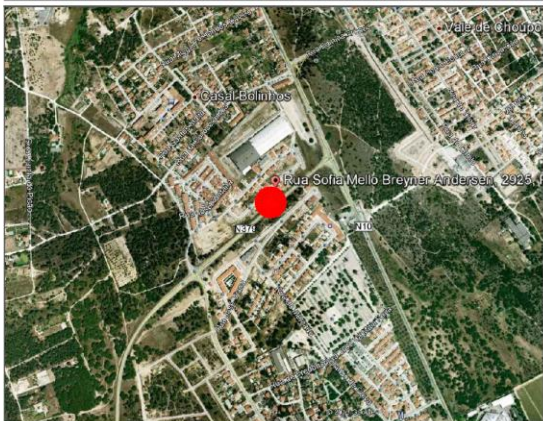

* (AL)–Área de loteamento; AI–Área de Implantação; AD–Área Descoberta; ZS–Zona social; ZSE–Zona semi-intima; ZI–Zona Intima; H–Hall entrada; S–Sala; C–Cozinha; Q–Quarto; E–Escritório; AP–Acesso Pedonal; AA–Acesso Automóvel; A.B.C.–Área Bruta de Construção; AEPS–Área Exterior de Porlongamento da Sala; AEPD–Área Exterior de Porlongamento da Cozinha; AEPQ–Área Exterior de Porlongamento de Quartos; EP–Espaço Público; V–Varanda.

FICHAS DE TIPOLOGIAS DE IMPLANTAÇÃO

DISTRITO	CIDADE	RUA / LUGAR	Se-3
Setúbal	Grandola	Grandola	
FONTES	[em linha] Disponível em: http://www.arx.pt/pt/construido/174-casa-grandola (consultado em 24-01-2013)		

ARQUITETURA – IMPLANTAÇÃO:

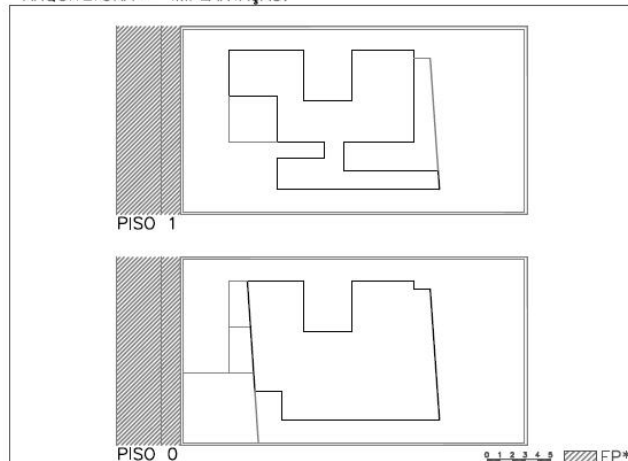

ARQUITETURA – VOLUMETRIA:

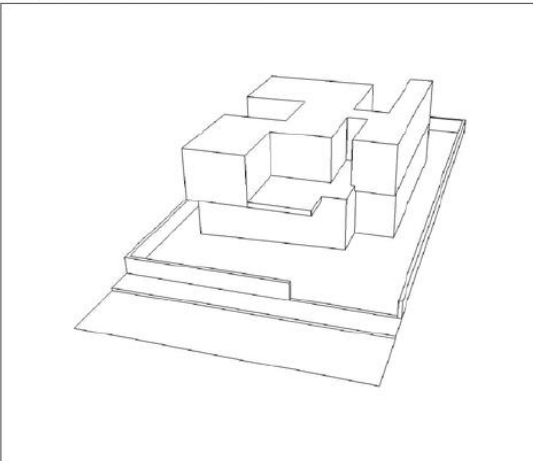

ÁREAS

ÁREA DO LOTE – (AL)*	400,00 m ²	
ÁREA DE IMPLANTAÇÃO – (AI)*	150,00 m ²	
ÁREA DESCOBERTA – (AD)	250,00 m ²	
ÁREA DESCOBERTA FRONTAL – (ADF)*	77,90 m ²	ZS*
ÁREA DESCOBERTA LATERAL – (ADL)*	74,00 m ²	ZSE*
ÁREA DESCOBERTA POSTERIOR – (ADP)*	98,10 m ²	ZI*

ACESSOS AO LOTE

Nº DE ACESSOS	2
ACESSO PEDONAL	6,40 m ² AP*
ACESSO AUTOMÓVEL	31,20 m ² AA*

TIPOLOGIA DE IMPLANTAÇÃO

ISOLADA <input checked="" type="checkbox"/>	(AEPS)	70,00 m ²
GEMINADA <input type="checkbox"/>	(AEPD)	13,00 m ²
BANDA <input type="checkbox"/>	(AEPQ)	40,20 m ²

COBERTURA

PLANA <input checked="" type="checkbox"/>
INCLINADA <input type="checkbox"/>
MISTA <input type="checkbox"/>

FORMAS DE IMPLANTAÇÃO

REGULAR QUADRADA <input type="checkbox"/>
REGULAR RECTANGULAR <input checked="" type="checkbox"/>
REGULAR COM PATIO <input type="checkbox"/>
REGULAR EM L <input type="checkbox"/>
REGULAR EM U <input type="checkbox"/>
IRREGULAR <input type="checkbox"/>

NÚMERO DE FACHADAS

UMA <input type="checkbox"/>
DUAS <input type="checkbox"/>
TRÊS <input type="checkbox"/>
QUATRO <input checked="" type="checkbox"/>

TIPOLOGIAS HABITACIONAIS

T2 <input checked="" type="checkbox"/>
T3 <input type="checkbox"/>
T4 <input type="checkbox"/>
T5 ou + <input type="checkbox"/>
ANEXO <input type="checkbox"/>

NÚMERO DE PISOS

NÚMERO TOTAL DE PISOS	2
ACIMA DA COTA DA SOLEIRA	2
ABAIXO DA COTA DA SOLEIRA	0
CÉRCIA MÉDIA "m"	6,00

AFASTAMENTOS

FRONTAL	5,50 m
LATERAL DIREITO	2,00 m
LATERAL ESQUERDO	2,00 m
POSTERIOR	7,00 m
FRENTE DE LOTE	15,00 m

ÁREAS POR PISO

PISO -1	0,00 m ²
PISO 0	150,00 m ²
PISO 1	100,00 m ²
PISO 2	0,00 m ²
A.B.C.*	250,00 m ²

ÓBS:

DIAGRAMAS DE COMPOSIÇÃO TIPOLOGICA:

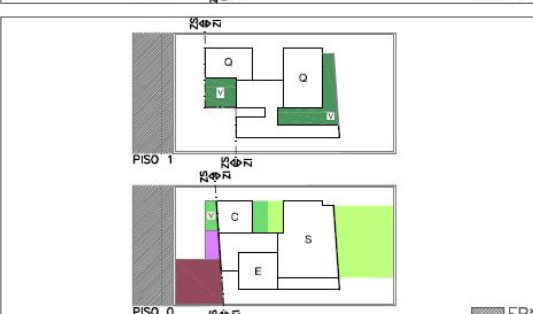
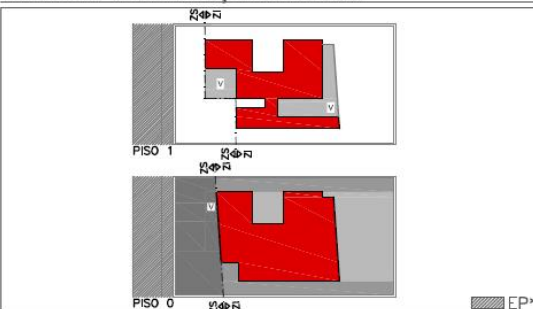

MAPA DE LOCALIZAÇÃO – Fonte: Googlearth

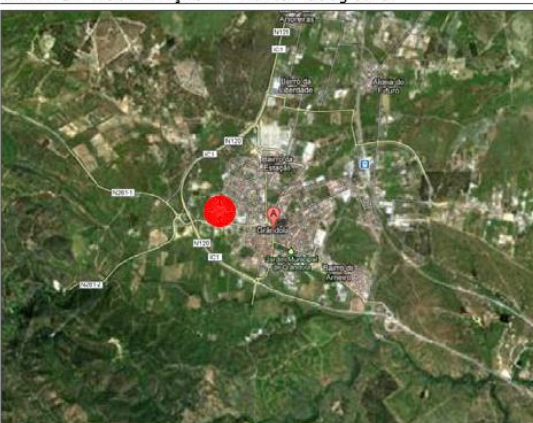

* (AL)-Área de loteamento; AI-Área de Implantação; AD-Área descoberta; ZS-Zona social; ZSE-Zona semi-intima; ZI-Zona íntima; H-Hall entrada; S-Sala; C-Cozinha; Q-Quarto; E-Escritório; AP-Acesso Pedonal; AA-Acesso Automóvel; A.B.C-Área Bruta de Construção; AEPS-Área Exterior de Prolongamento da Sala; AEPD-Área Exterior de Prolongamento da Cozinha; AEPQ-Área Exterior de Prolongamento de Quartos; EP-Espaço Público; V-Vanidade.

FICHAS DE TIPOLOGIAS DE IMPLANTAÇÃO

DISTRITO	CIDADE	RUA / LUGAR	Se-4
Setúbal	Setúbal	Rua Padre Manuel Frango de Sousa – Quinta dos Fóios	
FONTES	[em linha] Disponível em: http://www.habitarportugal.org/ficha.htm?id=84 (consultado em 29-01-2013)		

ARQUITETURA – IMPLANTAÇÃO:

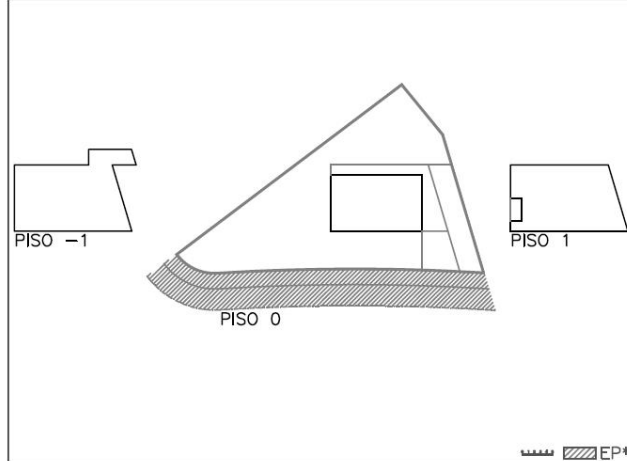

ARQUITETURA – VOLUMETRIA:

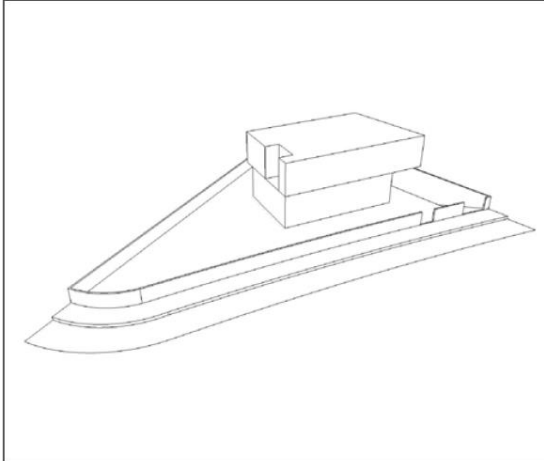

ÁREAS

ÁREA DO LOTE – (AL)*	890,00 m ²	
ÁREA DE IMPLANTAÇÃO – (AI)*	215,00 m ²	
ÁREA DESCOBERTA – (AD)	675,00 m ²	
ÁREA DESCOBERTA FRONTAL – (ADF)*	317,00 m ²	ZS*
ÁREA DESCOBERTA LATERAL – (ADL)*	220,00 m ²	ZSE*
ÁREA DESCOBERTA POSTERIOR – (ADP)*	97,00 m ²	ZI*

ACESSOS AO LOTE

Nº DE ACESSOS	2
ACESSO PEDONAL	65,40 m ² AP*
ACESSO AUTOMÓVEL	79,90 m ² AA*

TIPOLOGIA DE IMPLANTAÇÃO

ISOLADA <input checked="" type="checkbox"/>	(AEPS)	18,40 m ²
GEMINADA <input type="checkbox"/>	(AEPD)	6,60 m ²
BANDA <input type="checkbox"/>	(AEPQ)	6,80 m ²

COBERTURA

PLANA <input type="checkbox"/>
INCLINADA <input checked="" type="checkbox"/>
MISTA <input type="checkbox"/>

FORMAS DE IMPLANTAÇÃO

REGULAR QUADRADA <input type="checkbox"/>
REGULAR RECTANGULAR <input checked="" type="checkbox"/>
REGULAR COM PATIO <input type="checkbox"/>
REGULAR EM L <input type="checkbox"/>
REGULAR EM U <input type="checkbox"/>
IRREGULAR <input type="checkbox"/>

NÚMERO DE FACHADAS

UMA <input type="checkbox"/>
DUAS <input type="checkbox"/>
TRÊS <input type="checkbox"/>
QUATRO <input checked="" type="checkbox"/>

AFASTAMENTOS

FRONTAL	6,50 m
LATERAL DIREITO	4,00 m
LATERAL ESQUERDO	13,00 m
POSTERIOR	9,00 m
FRENTE DE LOTE	52,00 m

TIPOLOGIAS HABITACIONAIS

T2 <input type="checkbox"/>
T3 <input type="checkbox"/>
T4 <input checked="" type="checkbox"/>
T5 ou + <input type="checkbox"/>
ANEXO <input type="checkbox"/>

NÚMERO DE PISOS

NÚMERO TOTAL DE PISOS	3
ACIMA DA COTA DA SOLEIRA	2
ABAIXO DA COTA DA SOLEIRA	1
CÉRCIA MEDIA "m"	6,00

ÁREAS POR PISO

PISO -1	215,00 m ²
PISO 0	141,70 m ²
PISO 1	189,70 m ²
PISO 2	000,00 m ²
A.B.C.*	546,40 m ²

OBS:

DIAGRAMAS DE COMPOSIÇÃO TIPOLOGICA:

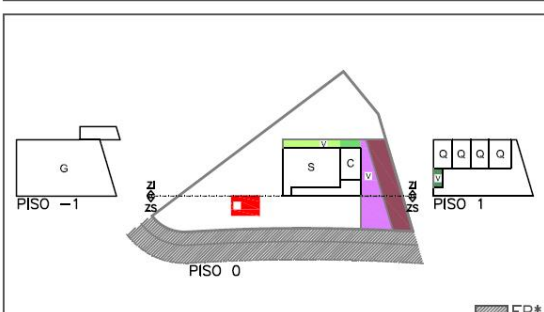
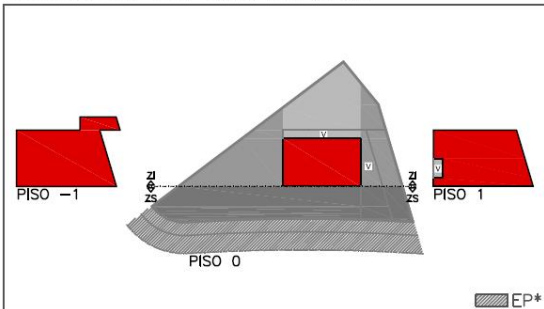

MAPA DE LOCALIZAÇÃO – Fonte: Googlearth

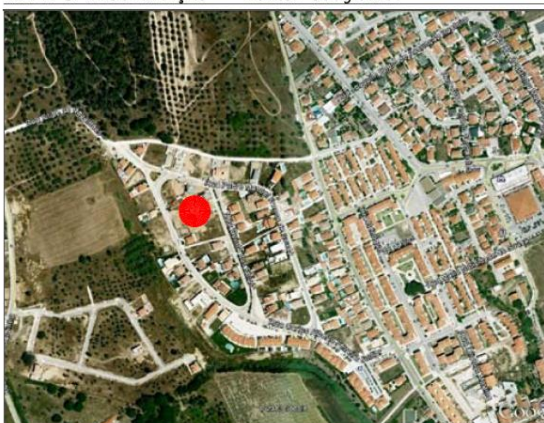

* (AL)–Área de logradouro; AI–Área de Implantação; AD–Área Descoberta; ZS–Zona social; ZSE–Zona semi-intima; ZI–Zona íntima; H–Hall entrada; S–Sala; C–Cozinha; Q–Quarto; E–Escritório; AP–Acesso Pedonal; AA–Acesso Automóvel; A.B.C.–Área Bruta de Construção; AEPs–Área Exterior de Prolongamento da Sala; AEPD–Área Exterior de Prolongamento da Cozinha; AEPQ–Área Exterior de Prolongamento de Quartos; EP–Espaço Público; V–Varanda.

FICHAS DE TIPOLOGIAS DE IMPLANTAÇÃO

DISTRITO	CIDADE	RUA / LUGAR	Vi-1
Viana do Castelo	Viana do Castelo	Meadela – Lugar da Igreja	
FONTES	[em linha] Disponível em: http://tr-arquitectura.com/lt.html (consultado em 05-02-2013)		

ARQUITETURA – IMPLANTAÇÃO:



ARQUITETURA – VOLUMETRIA:

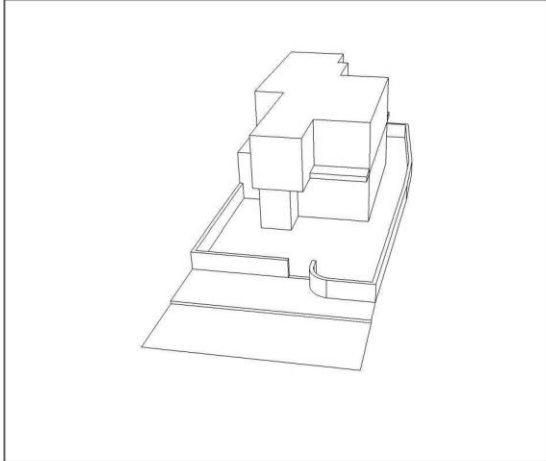

ÁREAS

ÁREA DO LOTE – (AL)*	210,00 m ²	
ÁREA DE IMPLANTAÇÃO – (AI)*	93,00 m ²	
ÁREA DESCOBERTA – (AD)	117,00 m ²	
ÁREA DESCOBERTA FRONTAL – (ADF)*	73,00 m ²	ZS*
ÁREA DESCOBERTA LATERAL – (ADL)*	24,00 m ²	ZSE*
ÁREA DESCOBERTA POSTERIOR – (ADP)*	20,00 m ²	ZI*

ACESSOS AO LOTE

Nº DE ACESSOS	2
ACESSO PEDONAL	13,20 m ² AP*
ACESSO AUTOMÓVEL	31,10 m ² AA*

TIPOLOGIA DE IMPLANTAÇÃO

ISOLADA	<input type="checkbox"/>	(AEPS)	12,70 m ²
GEMINADA	<input checked="" type="checkbox"/>	(AEPC)	0,00 m ²
BANDA	<input type="checkbox"/>	(AEPQ)	17,60 m ²

COBERTURA

PLANA	<input checked="" type="checkbox"/>
INCLINADA	<input type="checkbox"/>
MISTA	<input type="checkbox"/>

NÚMERO DE FACHADAS

UMA	<input type="checkbox"/>
DUAS	<input type="checkbox"/>
TRÊS	<input checked="" type="checkbox"/>
QUATRO	<input type="checkbox"/>

TIPOLOGIAS HABITACIONAIS

T2	<input type="checkbox"/>
T3	<input checked="" type="checkbox"/>
T4	<input type="checkbox"/>
T5 ou +	<input type="checkbox"/>
ANEXO	<input type="checkbox"/>

NÚMERO DE PISOS

NÚMERO TOTAL DE PISOS	2
ACIMA DA COTA DA SOLEIRA	2
ABAIXO DA COTA DA SOLEIRA	0
CÉRCIA MEDIA "m"	6,00

ÁREA EXTERIOR DE PORLONGAMENTO

(AEPS)	12,70 m ²
(AEPC)	0,00 m ²
(AEPQ)	17,60 m ²

FORMAS DE IMPLANTAÇÃO

REGULAR QUADRADA	<input type="checkbox"/>
REGULAR RECTANGULAR	<input checked="" type="checkbox"/>
REGULAR COM PATIO	<input type="checkbox"/>
REGULAR EM L	<input type="checkbox"/>
REGULAR EM U	<input type="checkbox"/>
IRREGULAR	<input type="checkbox"/>

AFASTAMENTOS

FRONTAL	5,00 m
LATERAL DIREITO	2,00 m
LATERAL ESQUERDO	0,00 m
POSTERIOR	0,00 m
FRENTE DE LOTE	9,50 m

ÁREAS POR PISO

PISO -1	0,00 m ²
PISO 0	93,00 m ²
PISO 1	92,00 m ²
PISO 2	000,00 m ²
A.B.C.*	185,00 m ²

OBS:

DIAGRAMAS DE COMPOSIÇÃO TIPOLOGICA:

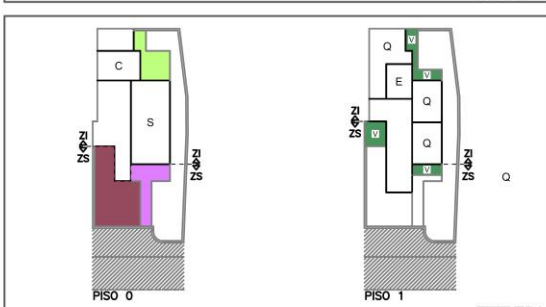
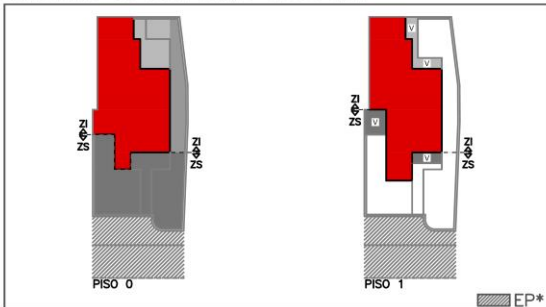

MAPA DE LOCALIZAÇÃO – Fonte: Googlearth



* (AL)–Área de logradouro; AI–Área de Implantação; AD–Área Descoberta; ZS–Zona social; ZSE–Zona semi-intima; ZI–Zona Intima; H–Hall entrada; S–Sala; C–Cozinha; Q– Quarto; E–Escritório; AP–Acesso Pedonal; AA–Acesso Automovel;
* A.B.C.–Área Bruta de Construção; AEPS–Área Exterior de Porlongamento da Sala; AEPC–Área Exterior de Porlongamento da Cozinha; AEPQ–Área Exterior de Porlongamento de Quartos; EP–Espaço Público; V–Varanda.

FICHAS DE TIPOLOGIAS DE IMPLANTAÇÃO

DISTRITO	CIDADE	RUA / LUGAR	Vi-2
Viana do Castelo	Viana do Castelo	Portuzelo – Rua Alto de Castro	
FONTES	[em linha] Disponível em: http://tr-arquitectura.com/ff.html (consultado em 05-02-2013)		

ARQUITETURA – IMPLANTAÇÃO:

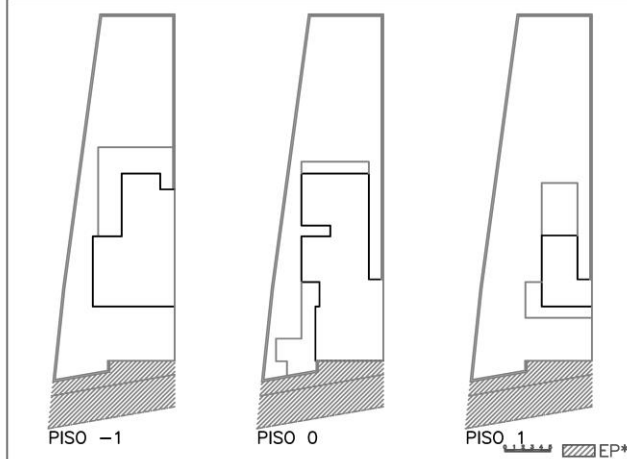

ARQUITETURA – VOLUMETRIA:

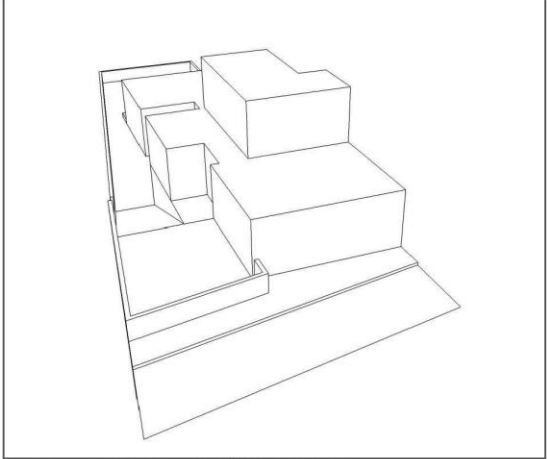

ÁREAS

ÁREA DO LOTE – (AL)*	425,00 m ²	
ÁREA DE IMPLANTAÇÃO – (AI)*	150,00 m ²	
ÁREA DESCOBERTA – (AD)	272,00 m ²	
ÁREA DESCOBERTA FRONTAL – (ADF)*	54,00 m ²	ZS*
ÁREA DESCOBERTA LATERAL – (ADL)*	36,10 m ²	ZSE*
ÁREA DESCOBERTA POSTERIOR – (ADP)*	181,90 m ²	ZI*

ACESSOS AO LOTE

Nº DE ACESSOS	1	
ACESSO PEDONAL	26,00 m ²	AP*
ACESSO AUTOMÓVEL	0,00 m ²	AA*

TIPOLOGIA DE IMPLANTAÇÃO ÁREA EXTERIOR DE PORLONGAMENTO

ISOLADA <input type="checkbox"/>	(AEPS)	35,40 m ²
GEMINADA <input checked="" type="checkbox"/>	(AEPC)	0,00 m ²
BANDA <input type="checkbox"/>	(AEPQ)	46,60 m ²

COBERTURA

PLANA <input checked="" type="checkbox"/>
INCLINADA <input type="checkbox"/>
MISTA <input type="checkbox"/>

FORMAS DE IMPLANTAÇÃO

REGULAR QUADRADA <input type="checkbox"/>
REGULAR RECTANGULAR <input checked="" type="checkbox"/>
REGULAR COM PATIO <input type="checkbox"/>
REGULAR EM L <input type="checkbox"/>
REGULAR EM U <input type="checkbox"/>
IRREGULAR <input type="checkbox"/>

NÚMERO DE FACHADAS

UMA <input type="checkbox"/>
DUAS <input type="checkbox"/>
TRÊS <input checked="" type="checkbox"/>
QUATRO <input type="checkbox"/>

AFASTAMENTOS

FRONTAL	0,00 m
LATERAL DIREITO	2,00 m
LATERAL ESQUERDO	3,00 m
POSTERIOR	17,50 m
FRENTE DE LOTE	13,50 m

TIPOLOGIAS HABITACIONAIS

T2 <input type="checkbox"/>
T3 <input checked="" type="checkbox"/>
T4 <input type="checkbox"/>
T5 ou + <input type="checkbox"/>
ANEXO <input type="checkbox"/>

NÚMERO DE PISOS

NÚMERO TOTAL DE PISOS	3
ACIMA DA COTA DA SOLEIRA	2
ABAIXO DA COTA DA SOLEIRA	1
CÉRCIA MEDIA "m"	6,00

ÁREAS POR PISO	
PISO -1	108,00 m ²
PISO 0	150,00 m ²
PISO 1	35,80 m ²
PISO 2	0,00 m ²
A.B.C.*	293,80 m ²

OBS:

DIAGRAMAS DE COMPOSIÇÃO TIPOLOGICA:

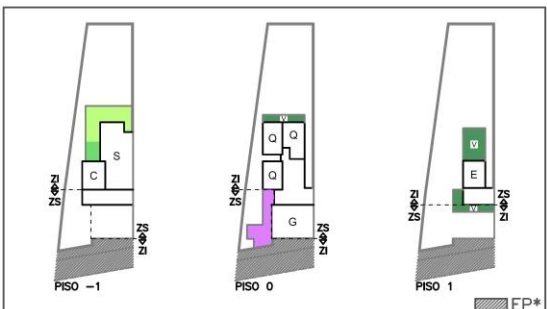
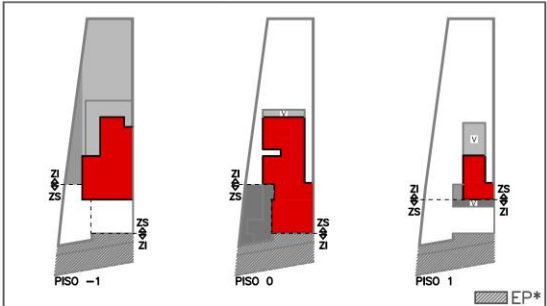

MAPA DE LOCALIZAÇÃO – Fonte: Googlearth

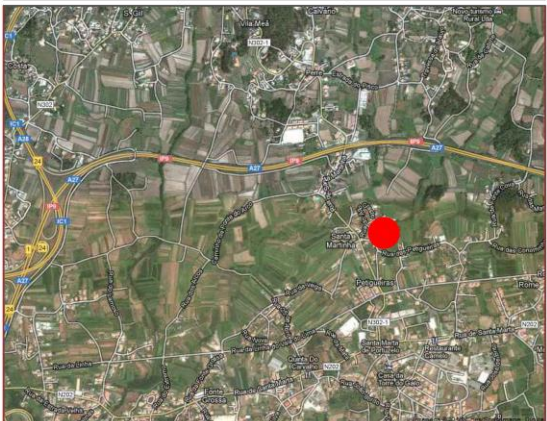

* (AL)–Área de logradouro; AI–Área de Implantação; AD–Área Descoberta; ZS–Zona social; ZSE–Zona semi-intima; ZI–Zona Intima; H–Hall entrada; S–Sala; C–Cozinha; Q– Quarto; E–Escritório; AP–Acesso Pedonal; AA–Acesso Automóvel; A.B.C.–Área Bruta de Construção; AEPS–Área Exterior de Porlongamento da Sala; AEPC–Área Exterior de Porlongamento da Cozinha; AEPQ–Área Exterior de Porlongamento de Quartos; EP–Espaço Público; V–Varanda.

FICHAS DE TIPOLOGIAS DE IMPLANTAÇÃO

DISTRITO	CIDADE	FREGUESIA	RUA / LUGAR	Vi-3
Viana do Castelo	Caminha	Vilar de Mouros	Chêlo	
FONTES	[em linha] Disponível em: http://www.ared.pt/#!Casa Vilar de Mouros/c1t7p (consultado em 06-02-2013)			

ARQUITETURA – IMPLANTAÇÃO:

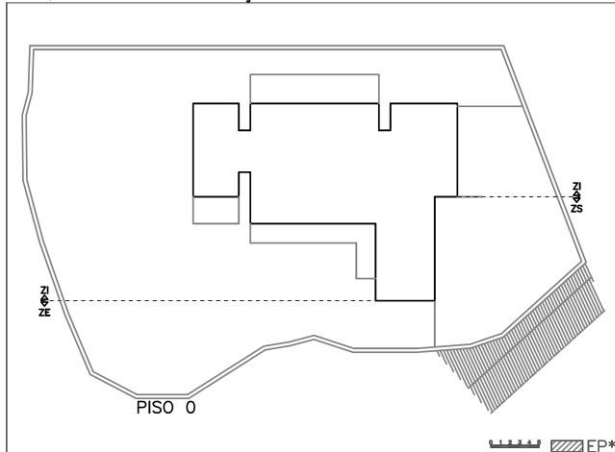

ARQUITETURA – VOLUMETRIA:

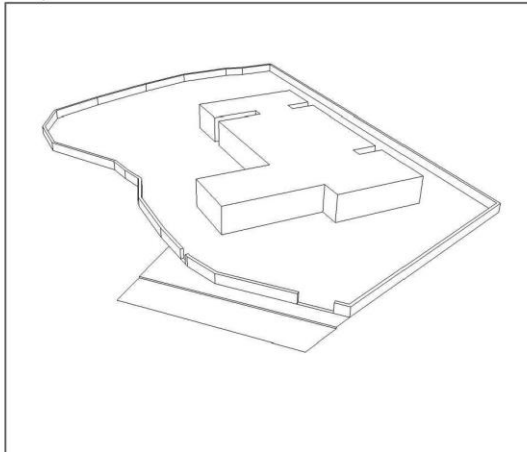

ÁREAS

ÁREA DO LOTE – (AL)*	1720,00 m ²	
ÁREA DE IMPLANTAÇÃO – (AI)*	360,00 m ²	
ÁREA DESCOBERTA – (AD)	1360,00 m ²	
ÁREA DESCOBERTA FRONTAL – (ADF)*	453,00 m ²	ZS*
ÁREA DESCOBERTA LATERAL – (ADL)*	735,70 m ²	ZSE*
ÁREA DESCOBERTA POSTERIOR – (ADP)*	171,30 m ²	ZI*

ACESSOS AO LOTE

Nº DE ACESSOS	2
ACESSO PEDONAL	74,60 m ² AP*
ACESSO AUTOMÓVEL	189,40 m ² AA*

TIPOLOGIA DE IMPLANTAÇÃO

ISOLADA	<input checked="" type="checkbox"/>	(AEPS)	26,00 m ²
GEMINADA	<input type="checkbox"/>	(AEPC)	7,40 m ²
BANDA	<input type="checkbox"/>	(AEPQ)	53,30 m ²

COBERTURA

PLANA	<input checked="" type="checkbox"/>
INCLINADA	<input type="checkbox"/>
MISTA	<input type="checkbox"/>

NÚMERO DE FACHADAS

UMA	<input type="checkbox"/>
DUAS	<input type="checkbox"/>
TRÊS	<input type="checkbox"/>
QUATRO	<input checked="" type="checkbox"/>

TIPOLOGIAS HABITACIONAIS

T2	<input type="checkbox"/>
T3	<input type="checkbox"/>
T4	<input checked="" type="checkbox"/>
T5 ou +	<input type="checkbox"/>
ANEXO	<input type="checkbox"/>

NÚMERO DE PISOS

NÚMERO TOTAL DE PISOS	1
ACIMA DA COTA DA SOLEIRA	1
ABAIXO DA COTA DA SOLEIRA	0
CÉRCIA MEDIA "m"	3,00

FORMAS DE IMPLANTAÇÃO

REGULAR QUADRADA	<input type="checkbox"/>
REGULAR RECTANGULAR	<input type="checkbox"/>
REGULAR COM PATIO	<input type="checkbox"/>
REGULAR EM L	<input checked="" type="checkbox"/>
REGULAR EM U	<input type="checkbox"/>
IRREGULAR	<input type="checkbox"/>

AFASTAMENTOS

FRONTAL	12,00 m
LATERAL DIREITO	10,00 m
LATERAL ESQUERDO	17,50 m
POSTERIOR	6,00 m
FRENTE DE LOTE	57,00 m

ÁREAS POR PISO

PISO -1	0,00 m ²
PISO 0	360,00 m ²
PISO 1	0,00 m ²
PISO 2	0,00 m ²
A.B.C.*	360,00 m ²

OBS:

DIAGRAMAS DE COMPOSIÇÃO TIPOLOGICA:

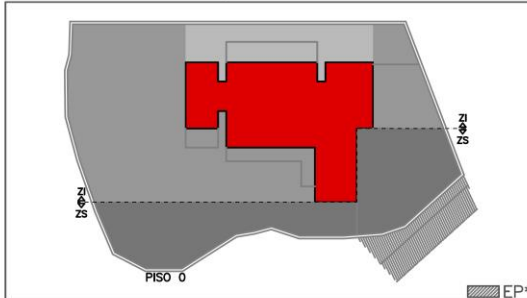

MAPA DE LOCALIZAÇÃO – Fonte: Googlearth

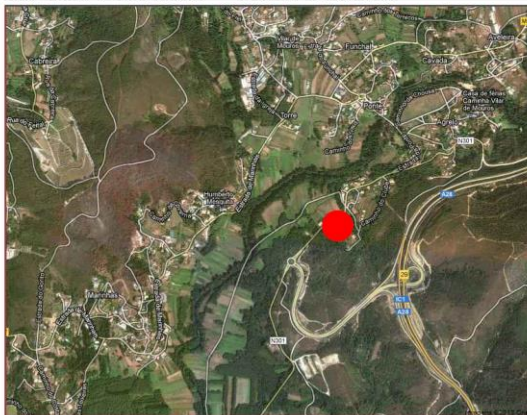

* (AL)–Área de logradouro; AI–Área de Implantação; AD–Área Descoberta; ZS–Zona social; ZSE–Zona semi-intima; ZI–Zona Intima; H–Hall entrada; S–Sala; C–Cozinha; Q–Quarto; E–Escritório; AP–Acesso Pedonal; AA–Acesso Automóvel;
* A.B.C.–Área Bruta de Construção; AEPS–Área Exterior de Porlongamento da Sala; AEPC–Área Exterior de Porlongamento da Cozinha; AEPQ–Área Exterior de Porlongamento de Quartos; EP–Espaço Público; V–Varanda.

FICHAS DE TIPOLOGIAS DE IMPLANTAÇÃO

DISTRITO	CIDADE	RUA / LUGAR	Vi-4
Viana do Castelo	Viana do Castelo	Chafé	
FONTES	[em linha] Disponível em: http://casa.sapo.pt/Moradia-Geminada-T4-Venda-Viana-do-Castelo-Chafe-Praia-da-Amorosa-tem,Logradouro,Terraco,Garagem,Aquecimento-Central-dbbbdefe-dfad-4d58-ab25-87eb1a078235.html?pn=1 (consultado em 22-03-2013)		

ARQUITETURA – IMPLANTAÇÃO:

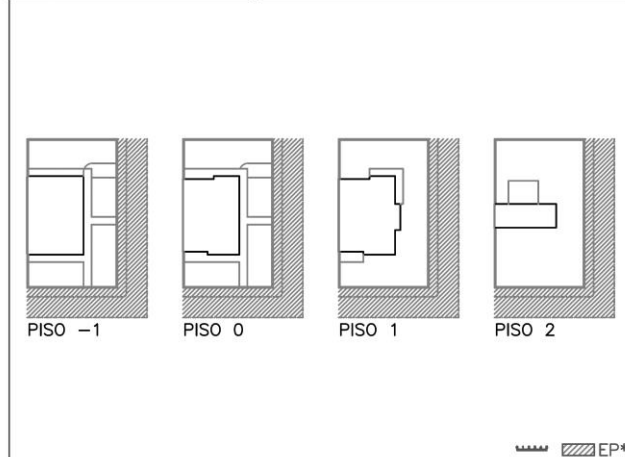

ARQUITETURA – VOLUMETRIA:

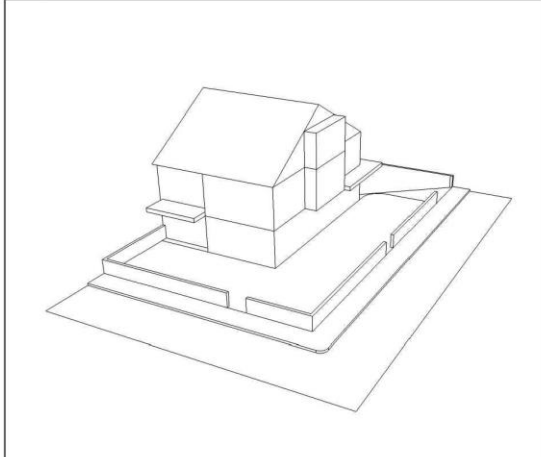

ÁREAS

ÁREA DO LOTE – (AL)*	382,00 m ²
ÁREA DE IMPLANTAÇÃO – (AI)*	126,00 m ²
ÁREA DESCOBERTA – (AD)	256,10 m ²
ÁREA DESCOBERTA FRONTAL – (ADF)*	196,70 m ² ZS*
ÁREA DESCOBERTA LATERAL – (ADL)*	59,40 m ² ZSE*
ÁREA DESCOBERTA POSTERIOR – (ADP)*	00,00 m ² ZI*

DIAGRAMAS DE COMPOSIÇÃO TIPOLOGICA:

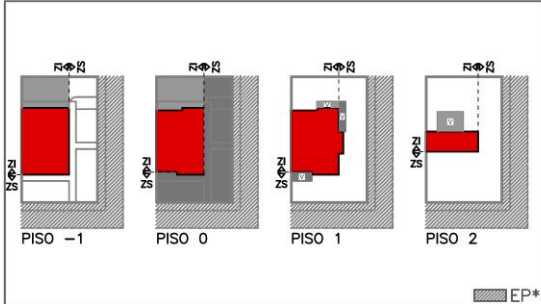

ACESSOS AO LOTE

Nº DE ACESSOS	2
ACESSO PEDONAL	21,30 m ² AP*
ACESSO AUTOMÓVEL	78,40 m ² AA*

TIPOLOGIA DE IMPLANTAÇÃO ÁREA EXTERIOR DE PORLONGAMENTO

ISOLADA <input type="checkbox"/>	(AEPS)	4,30 m ²
GEMINADA <input checked="" type="checkbox"/>	(AEPD)	6,60 m ²
BANDA <input type="checkbox"/>	(AEPQ)	24,00 m ²

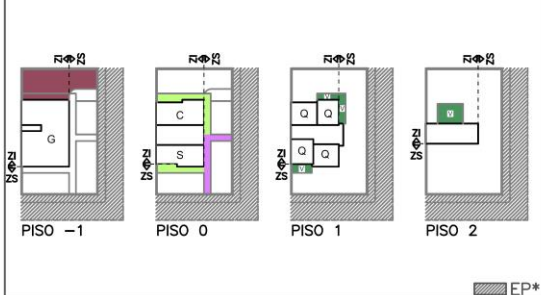

COBERTURA

PLANA <input type="checkbox"/>
INCLINADA <input checked="" type="checkbox"/>
MISTA <input type="checkbox"/>

FORMAS DE IMPLANTAÇÃO

REGULAR QUADRADA <input type="checkbox"/>
REGULAR RECTANGULAR <input checked="" type="checkbox"/>
REGULAR COM PATIO <input type="checkbox"/>
REGULAR EM L <input type="checkbox"/>
REGULAR EM U <input type="checkbox"/>
IRREGULAR <input type="checkbox"/>

NÚMERO DE FACHADAS

UMA <input type="checkbox"/>
DUAS <input type="checkbox"/>
TRÊS <input checked="" type="checkbox"/>
QUATRO <input type="checkbox"/>

AFASTAMENTOS

FRONTAL	5,50 m
LATERAL DIREITO	6,50 m
LATERAL ESQUERDO	5,50 m
POSTERIOR	0,00 m
FRENTE DE LOTE	40,00 m

TIPOLOGIAS HABITACIONAIS

T2 <input type="checkbox"/>
T3 <input type="checkbox"/>
T4 <input checked="" type="checkbox"/>
T5 ou + <input type="checkbox"/>
ANEXO <input type="checkbox"/>

ÁREAS POR PISO

PISO -1	126,00 m ²
PISO 0	121,20 m ²
PISO 1	125,20 m ²
PISO 2	41,60 m ²
A.B.C.*	414,00 m ²

NÚMERO DE PISOS

NÚMERO TOTAL DE PISOS	4
ACIMA DA COTA DA SOLEIRA	3
ABAIXO DA COTA DA SOLEIRA	1
CÉRCIA MEDIA "m"	9,00

MAPA DE LOCALIZAÇÃO – Fonte: Googlearth

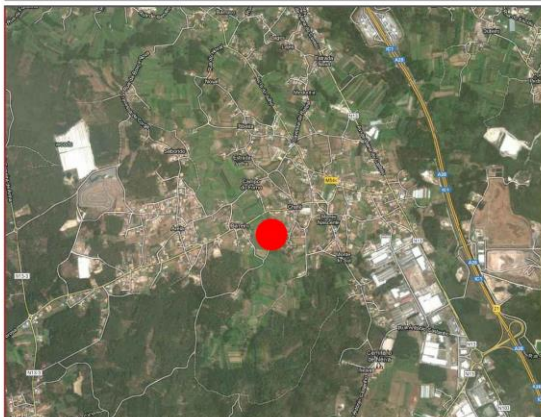

* (AL)–Área de logradouro; AI–Área de Implantação; AD–Área Descoberta; ZS–Zona social; ZSE–Zona semi-intima; ZI–Zona Intima; H–Hall entrada; S–Sala; C–Cozinha; Q–Quarto; E–Escritório; AP–Acesso Pedonal; AA–Acesso Automóvel; A.B.C.–Área Bruta de Construção; AEPS–Área Exterior de Porlongamento da Sala; AEPD–Área Exterior de Porlongamento da Cozinha; AEPQ–Área Exterior de Porlongamento de Quartos; EP–Espaço Público; V–Varandas.

FICHAS DE TIPOLOGIAS DE IMPLANTAÇÃO

DISTRITO	CIDADE	RUA / LUGAR	Vil-1
Vila Real	Vila Real	Rua Loteamento dos Fojos – Vila Marim	
FONTES	[em linha] Disponível em: http://www.vitruvius.com.br/revistas/read/arquitextos/10.112/21 (consultado em 26-01-2013)		

ARQUITETURA – IMPLANTAÇÃO:

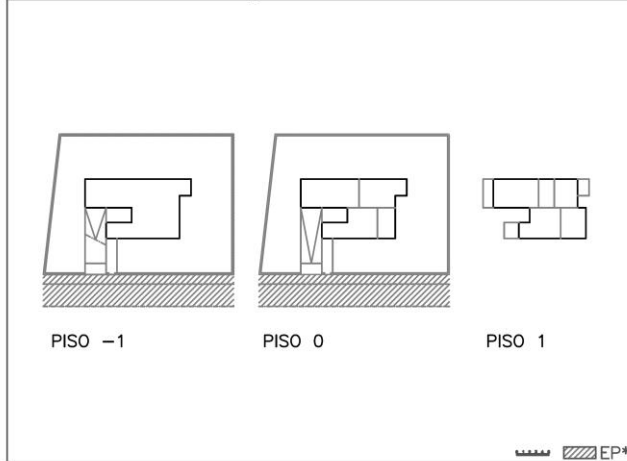

ARQUITETURA – VOLUMETRIA:

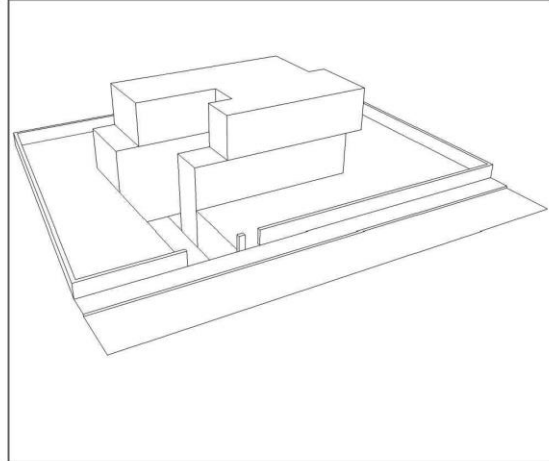

ÁREAS

ÁREA DO LOTE – (AL)*	630,00 m ²	
ÁREA DE IMPLANTAÇÃO – (AI)*	117,00 m ²	
ÁREA DESCOBERTA – (AD)	513,00 m ²	
ÁREA DESCOBERTA FRONTAL – (ADF)*	166,00 m ²	ZS*
ÁREA DESCOBERTA LATERAL – (ADL)*	230,00 m ²	ZSE*
ÁREA DESCOBERTA POSTERIOR – (ADP)*	117,00 m ²	ZI*

ACESSOS AO LOTE

Nº DE ACESSOS	2
ACESSO PEDONAL	9,00 m ² AP*
ACESSO AUTOMÓVEL	34,50 m ² AA*

TIPOLOGIA DE IMPLANTAÇÃO

ISOLADA	<input checked="" type="checkbox"/>
GEMINADA	<input type="checkbox"/>
BANDA	<input type="checkbox"/>

TIPOLOGIA DE IMPLANTAÇÃO

(AEPS)	62,00 m ²
(AEPC)	55,00 m ²
(AEPQ)	00,00 m ²

COBERTURA

PLANA	<input checked="" type="checkbox"/>
INCLINADA	<input type="checkbox"/>
MISTA	<input type="checkbox"/>

FORMAS DE IMPLANTAÇÃO

REGULAR QUADRADA	<input type="checkbox"/>
REGULAR RECTANGULAR	<input checked="" type="checkbox"/>
REGULAR COM PATIO	<input type="checkbox"/>
REGULAR EM L	<input type="checkbox"/>
REGULAR EM U	<input type="checkbox"/>
IRREGULAR	<input type="checkbox"/>

NÚMERO DE FACHADAS

UMA	<input type="checkbox"/>
DUAS	<input type="checkbox"/>
TRÊS	<input type="checkbox"/>
QUATRO	<input checked="" type="checkbox"/>

AFASTAMENTOS

FRONTAL	5,00 m
LATERAL DIREITO	8,50 m
LATERAL ESQUERDO	5,00 m
POSTERIOR	7,00 m
FRENTE DE LOTE	29,00 m

TIPOLOGIAS HABITACIONAIS

T2	<input type="checkbox"/>
T3	<input checked="" type="checkbox"/>
T4	<input type="checkbox"/>
T5 ou +	<input type="checkbox"/>
ANEXO	<input type="checkbox"/>

NÚMERO DE PISOS

NÚMERO TOTAL DE PISOS	3
ACIMA DA COTA DA SOLEIRA	2
ABAIXO DA COTA DA SOLEIRA	1
CÉRCIA MEDIA "m"	6,00

ÁREAS POR PISO

PISO -1	117,00 m ²
PISO 0	117,00 m ²
PISO 1	106,00 m ²
PISO 2	000,00 m ²
A.B.C.*	340,00 m ²

ÓBS:

DIAGRAMAS DE COMPOSIÇÃO TIPOLOGICA:

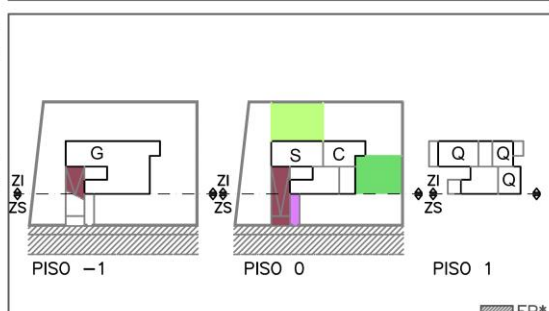
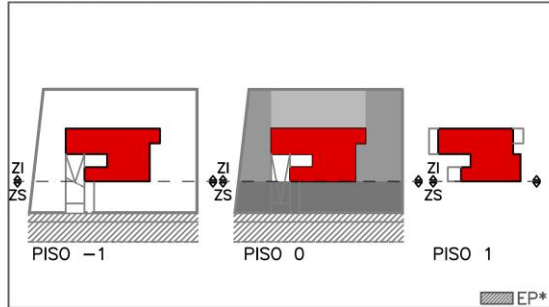

MAPA DE LOCALIZAÇÃO – Fonte: Googlearth

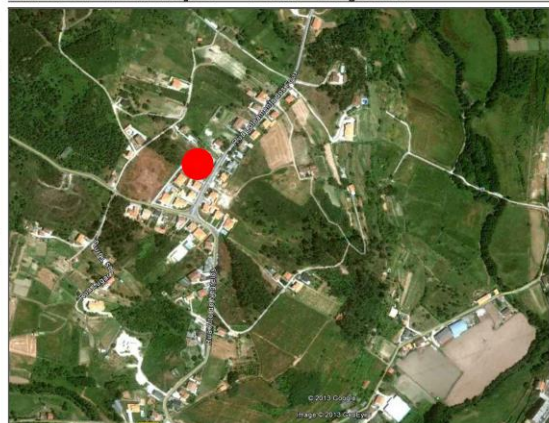

* (AL)–Área de logradouro; AI–Área de Implantação; AD–Área Descoberta; ZS–Zona social; ZSE–Zona semi-intima; ZI–Zona Intima; H–Hall entrada; S–Sala; C–Cozinha; Q– Quarto; E–Escritório; AP–Acesso Pedonal; AA–Acesso Automovel; * A.B.C.–Área Bruta de Construção; AEPS–Área Exterior de Porfongamento da Sala; AEPC–Área Exterior de Porfongamento da Cozinha; AEPQ–Área Exterior de Porfongamento de Quartos; EP–Espaço Público; V–Varanda.

FICHAS DE TIPOLOGIAS DE IMPLANTAÇÃO

DISTRITO	CIDADE	RUA / LUGAR	Vil-2
Vila Real	Vila Real	Vila Seca – Adoufe – Vila Real	
FONTES	[em linha] Disponível em: http://www.custojusto.pt/Vila+Real/Predios/Lotes+de+terreno+Loteamento+Vila+Seca+Lote+3-7427830.htm (consultado em 26-01-2013)		

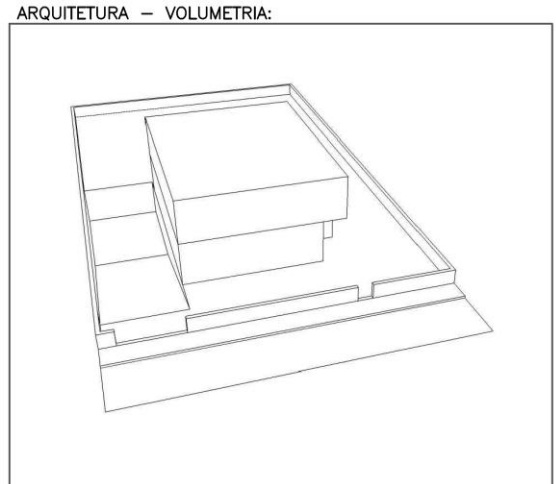
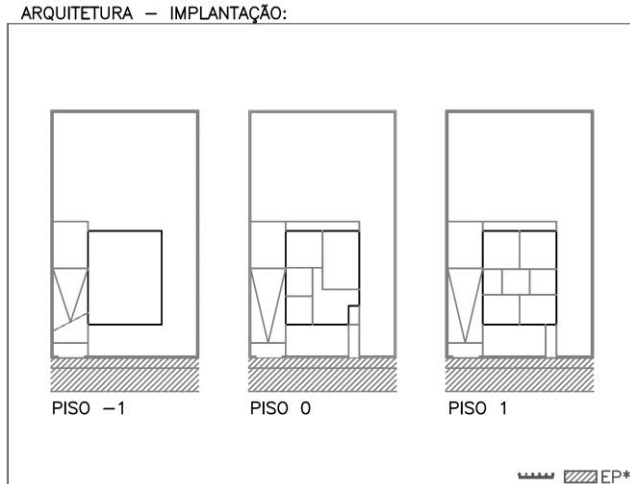

ÁREAS

ÁREA DO LOTE – (AL)*	814,00 m ²	
ÁREA DE IMPLANTAÇÃO – (AI)*	154,00 m ²	
ÁREA DESCOBERTA – (AD)	513,00 m ²	
ÁREA DESCOBERTA FRONTAL – (ADF)*	110,00 m ²	ZS*
ÁREA DESCOBERTA LATERAL – (ADL)*	352,00 m ²	ZSE*
ÁREA DESCOBERTA POSTERIOR – (ADP)*	198,00 m ²	ZI*

DIAGRAMAS DE COMPOSIÇÃO TIPOLOGICA:

ACESSOS AO LOTE

Nº DE ACESSOS	2
ACESSO PEDONAL	12,50 m ² AP*
ACESSO AUTOMÓVEL	105,50 m ² AA*

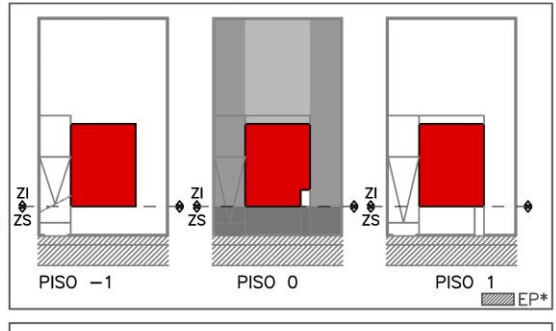

TIPOLOGIA DE IMPLANTAÇÃO	TIPOLOGIA DE IMPLANTAÇÃO	ÁREA (m ²)
ISOLADA <input checked="" type="checkbox"/>	(AEPS)	33,00 m ²
GEMINADA <input type="checkbox"/>	(AEPD)	33,00 m ²
BANDA <input type="checkbox"/>	(AEPQ)	15,40 m ²

COBERTURA	FORMAS DE IMPLANTAÇÃO
PLANA <input checked="" type="checkbox"/>	REGULAR QUADRADA <input type="checkbox"/>
INCLINADA <input type="checkbox"/>	REGULAR RECTANGULAR <input checked="" type="checkbox"/>
MISTA <input type="checkbox"/>	REGULAR COM PATIO <input type="checkbox"/>

NÚMERO DE FACHADAS	AFASTAMENTOS
UMA <input type="checkbox"/>	FRONTAL 5,00 m
DUAS <input type="checkbox"/>	LATERAL DIREITO 5,50 m
TRÊS <input type="checkbox"/>	LATERAL ESQUERDO 5,50 m
QUATRO <input checked="" type="checkbox"/>	POSTERIOR 18,00 m
	FRENTE DE LOTE 22,00 m

TIPOLOGIAS HABITACIONAIS	ÁREAS POR PISO
T2 <input type="checkbox"/>	PISO -1 154,00 m ²
T3 <input type="checkbox"/>	PISO 0 149,00 m ²
T4 <input checked="" type="checkbox"/>	PISO 1 154,00 m ²
T5 ou + <input type="checkbox"/>	PISO 2 000,00 m ²
ANEXO <input type="checkbox"/>	A.B.C.* 457,00 m ²

NÚMERO DE PISOS	OBS:
NÚMERO TOTAL DE PISOS 3	
ACIMA DA COTA DA SOLEIRA 2	
ABAIXO DA COTA DA SOLEIRA 1	
CÉRCIA MEDIA "m" 6,00	

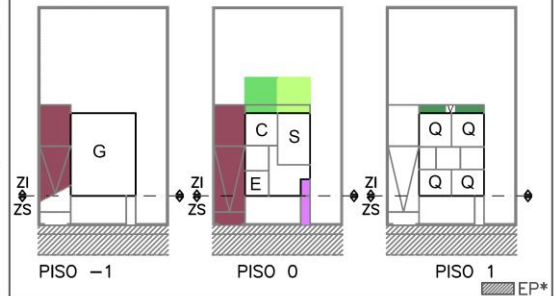

MAPA DE LOCALIZAÇÃO – Fonte: Googlearth

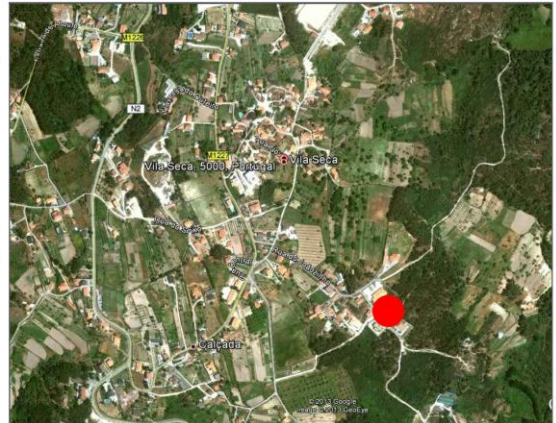

* (AL)–Área de logradouro; AI–Área de Implantação; AD–Área Descoberta; ZS–Zona social; ZSE–Zona semi-intima; ZI–Zona Intima; H–Hall entrada; S–Sala; C–Cozinha; Q–Quarto; E–Escritório; AP–Acesso Pedonal; AA–Acesso Automóvel; A.B.C.–Área Bruta de Construção; AEPS–Área Exterior de Portamento da Sala; AEPD–Área Exterior de Portamento da Cozinha; AEPQ–Área Exterior de Portamento de Quartos; EP–Espaço Público; V–Varanda.

FICHAS DE TIPOLOGIAS DE IMPLANTAÇÃO

DISTRITO	CIDADE	RUA / LUGAR	Vil-3
Vila Real	Vila Real	Torgueda	
FONTES	[em linha] Disponível em: http://www.arquitectura-h.com.ar/articulos/antonio-belem-lima/art136Page5.aspx (consultado em 04-04-2013)		

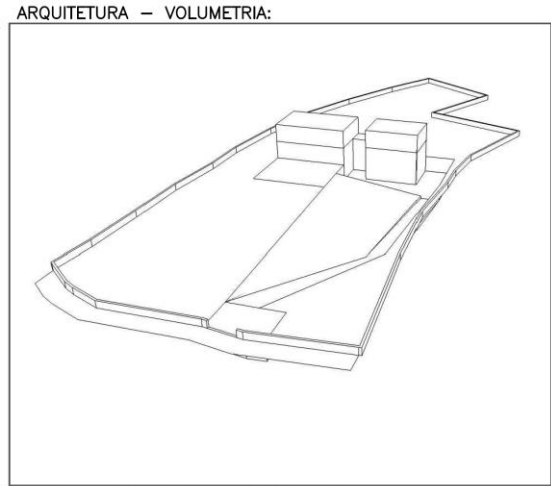
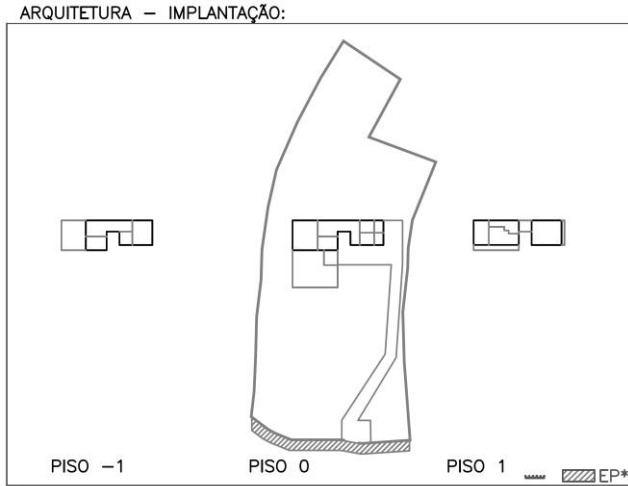

ÁREAS

ÁREA DO LOTE – (AL)*	3600,00 m ²	
ÁREA DE IMPLANTAÇÃO – (AI)*	165,00 m ²	
ÁREA DESCOBERTA – (AD)	3435,00 m ²	
ÁREA DESCOBERTA FRONTAL – (ADF)*	2040,00 m ²	ZS*
ÁREA DESCOBERTA LATERAL – (ADL)*	400,00 m ²	ZSE*
ÁREA DESCOBERTA POSTERIOR – (ADP)*	995,00 m ²	ZI*

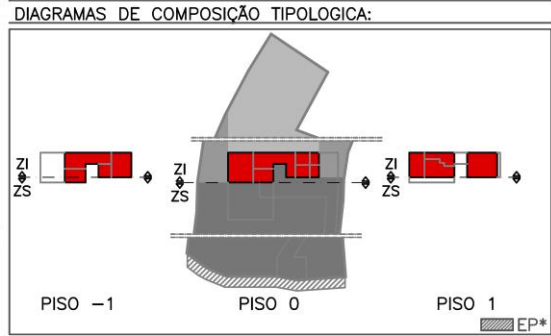

ACESSOS AO LOTE

Nº DE ACESSOS	2
ACESSO PEDONAL	44,00 m ² AP*
ACESSO AUTOMOVEL	280,00 m ² AA*

TIPOLOGIA DE IMPLANTAÇÃO

ISOLADA <input checked="" type="checkbox"/>	(AEPS)	67,00 m ²
GEMINADA <input type="checkbox"/>	(AEPC)	39,00 m ²
BANDA <input type="checkbox"/>	(AEPQ)	17,00 m ²

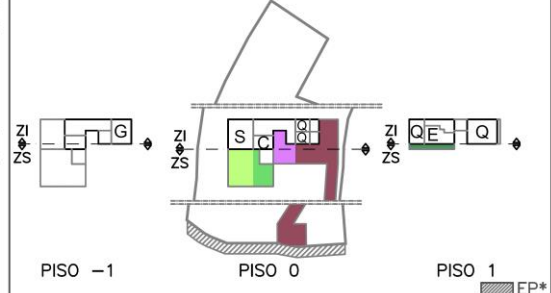

COBERTURA

PLANA <input checked="" type="checkbox"/>	REGULAR QUADRADA <input type="checkbox"/>
INCLINADA <input type="checkbox"/>	REGULAR RECTANGULAR <input checked="" type="checkbox"/>
MISTA <input type="checkbox"/>	REGULAR COM PATIO <input type="checkbox"/>

FORMAS DE IMPLANTAÇÃO

REGULAR EM L <input type="checkbox"/>
REGULAR EM U <input type="checkbox"/>
IRREGULAR <input type="checkbox"/>

NÚMERO DE FACHADAS

UMA <input type="checkbox"/>
DUAS <input type="checkbox"/>
TRÊS <input type="checkbox"/>
QUATRO <input checked="" type="checkbox"/>

AFASTAMENTOS

FRONTAL	50,00 m
LATERAL DIREITO	6,50 m
LATERAL ESQUERDO	8,00 m
POSTERIOR	40,00 m
FRENTE DE LOTE	42,00 m

TIPOLOGIAS HABITACIONAIS

T2 <input type="checkbox"/>
T3 <input type="checkbox"/>
T4 <input checked="" type="checkbox"/>
T5 ou + <input type="checkbox"/>
ANEXO <input type="checkbox"/>

ÁREAS POR PISO

PISO -1	114,00 m ²
PISO 0	165,00 m ²
PISO 1	133,00 m ²
PISO 2	000,00 m ²
A.B.C.*	412,00 m ²

NÚMERO DE PISOS

NÚMERO TOTAL DE PISOS	3
ACIMA DA COTA DA SOLEIRA	2
ABAIXO DA COTA DA SOLEIRA	1
CÉRCIA MEDIA "m"	6,00

MAPA DE LOCALIZAÇÃO – Fonte: Googlearth

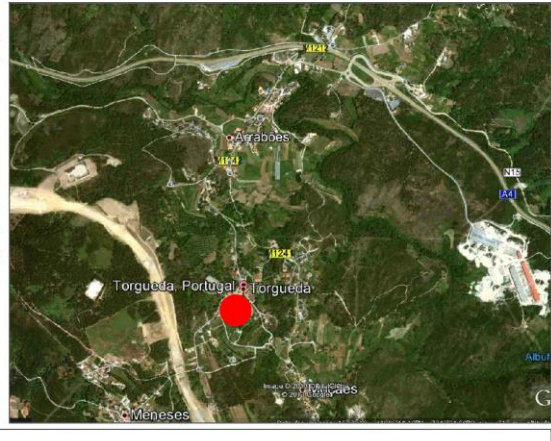

* (AL)–Área de logradouro; AI–Área de Implantação; AD–Área Descoberta; ZS–Zona social; ZSE–Zona semi-intima; ZI–Zona Intima; H–Hall entrada; S–Sala; C–Cozinha; Q–Quarto; E–Escritório; AP–Acesso Pedonal; AA–Acesso Automovel; * A.B.C.–Área Bruta de Construção; AEPS–Área Exterior de Porlongamento da Sala; AEPC–Área Exterior de Porlongamento da Cozinha; AEPQ–Área Exterior de Porlongamento de Quartos; EP–Espaço Público; V–Varanda.

FICHAS DE TIPOLOGIAS DE IMPLANTAÇÃO

DISTRITO	CIDADE	RUA / LUGAR	Vil-4
Vila Real	Vila Real	Vila Seca – Adoufe – Vila Real	
FONTES	[em linha] Disponível em: http://www.custojusto.pt/Vila+Real/Predios/Lotes+de+terreno+Loteamento+Vila+Seca+Lote+3-7427830.htm (consultado em 26-01-2013)		

ARQUITETURA – IMPLANTAÇÃO:

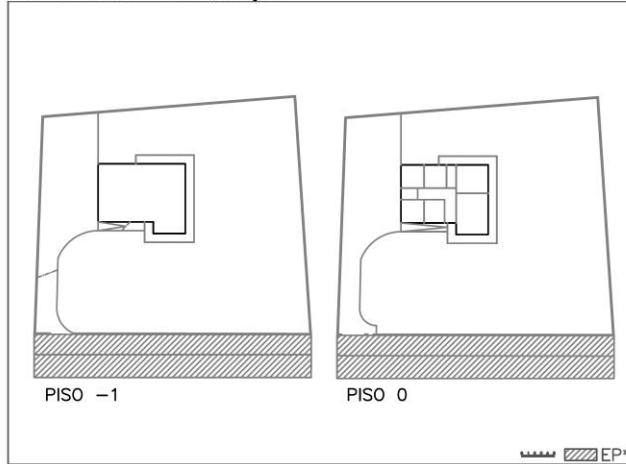

ARQUITETURA – VOLUMETRIA:

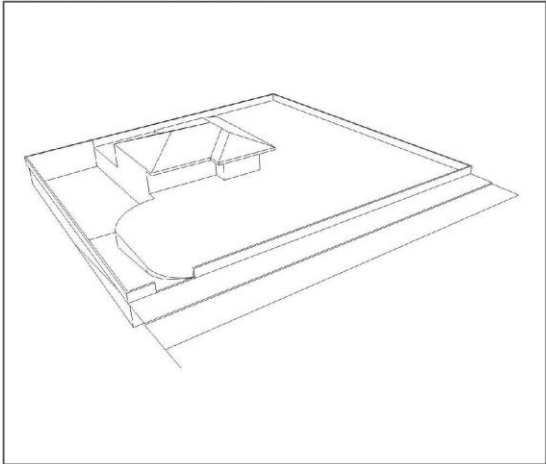

ÁREAS

ÁREA DO LOTE – (AL)*	1450,00 m ²	
ÁREA DE IMPLANTAÇÃO – (AI)*	130,00 m ²	
ÁREA DESCOBERTA – (AD)	1320,00 m ²	
ÁREA DESCOBERTA FRONTAL – (ADF)*	690,00 m ²	ZS*
ÁREA DESCOBERTA LATERAL – (ADL)*	514,00 m ²	ZSE*
ÁREA DESCOBERTA POSTERIOR – (ADP)*	116,00 m ²	ZI*

DIAGRAMAS DE COMPOSIÇÃO TIPOLOGICA:

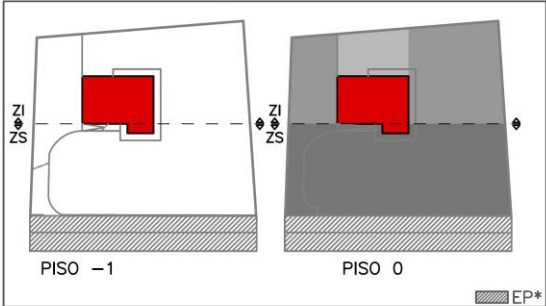

ACESSOS AO LOTE

Nº DE ACESSOS	2
ACESSO PEDONAL	14,00 m ² AP*
ACESSO AUTOMÓVEL	78,00 m ² AA*

TIPOLOGIA DE IMPLANTAÇÃO

ISOLADA	<input checked="" type="checkbox"/>
GEMINADA	<input type="checkbox"/>
BANDA	<input type="checkbox"/>

TIPOLOGIA DE IMPLANTAÇÃO

(AEPS)	17,50 m ²
(AEPQ)	14,50 m ²
(AEPQ)	7,00 m ²

COBERTURA

PLANA	<input type="checkbox"/>
INCLINADA	<input checked="" type="checkbox"/>
MISTA	<input type="checkbox"/>

FORMAS DE IMPLANTAÇÃO

REGULAR QUADRADA	<input type="checkbox"/>
REGULAR RECTANGULAR	<input checked="" type="checkbox"/>
REGULAR COM PATIO	<input type="checkbox"/>
REGULAR EM L	<input type="checkbox"/>
REGULAR EM U	<input type="checkbox"/>
IRREGULAR	<input type="checkbox"/>

NÚMERO DE FACHADAS

UMA	<input type="checkbox"/>
DUAS	<input type="checkbox"/>
TRÊS	<input type="checkbox"/>
QUATRO	<input checked="" type="checkbox"/>

TIPOLOGIAS HABITACIONAIS

T2	<input type="checkbox"/>
T3	<input checked="" type="checkbox"/>
T4	<input type="checkbox"/>
T5 ou +	<input type="checkbox"/>
ANEXO	<input type="checkbox"/>

NÚMERO DE PISOS

NÚMERO TOTAL DE PISOS	2
ACIMA DA COTA DA SOLEIRA	1
ABAIXO DA COTA DA SOLEIRA	1
CÉRCIA MEDIA "m"	3,00

AFASTAMENTOS

FRONTAL	14,00 m
LATERAL DIREITO	18,00 m
LATERAL ESQUERDO	9,00 m
POSTERIOR	8,00 m
FRENTE DE LOTE	43,00 m

ÁREAS POR PISO

PISO -1	130,00 m ²
PISO 0	130,00 m ²
PISO 1	000,00 m ²
PISO 2	000,00 m ²
A.B.C.*	260,00 m ²

OBS:

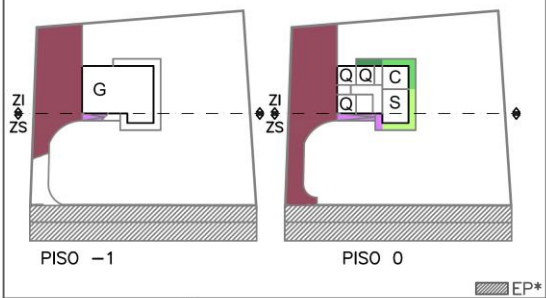

MAPA DE LOCALIZAÇÃO – Fonte: Googlearth

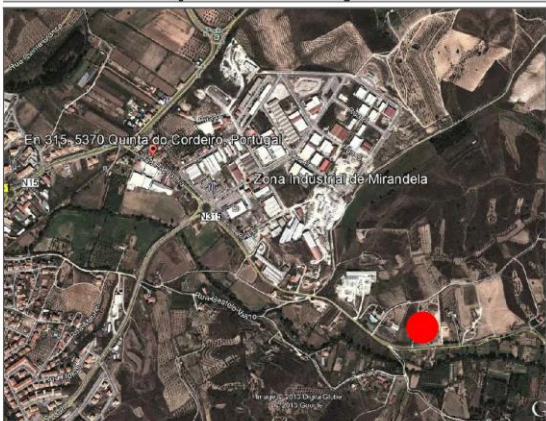

* (AL)–Área de logradouro; AI–Área de Implantação; AD–Área Descoberta; ZS–Zona social; ZSE–Zona semi-intima; ZI–Zona Intima; H–Hall entrada; S–Sala; C–Cozinha; Q–Quarto; E–Escritório; AP–Acesso Pedonal; AA–Acesso Automovel; * A.B.C.–Área Bruta de Construção; AEPS–Área Exterior de Portongamento da Sala; AEPQ–Área Exterior de Portongamento da Cozinha; AEPQ–Área Exterior de Portongamento de Quartos; EP–Espaço Público; V–Varanda.

FICHAS DE TIPOLOGIAS DE IMPLANTAÇÃO

DISTRITO	CIDADE	RUA / LUGAR	Vis-1
Viseu	Viseu	Rio de Loba – Viso Norte	
FONTES	[em linha] Disponível em: http://casa.sopo.pt/Moradia-em-Banda-T4-Venda-Viseu-Rio-de-Loba-Viso-Norte-com-Terraco,Jardim,Varanda-tem-Garagem Estacionamento-44b1bd6-51f3-4e02-8f0b-9671f016c19b.html?pn=1 (consultado em 12-03-2013)		

ARQUITETURA – IMPLANTAÇÃO:

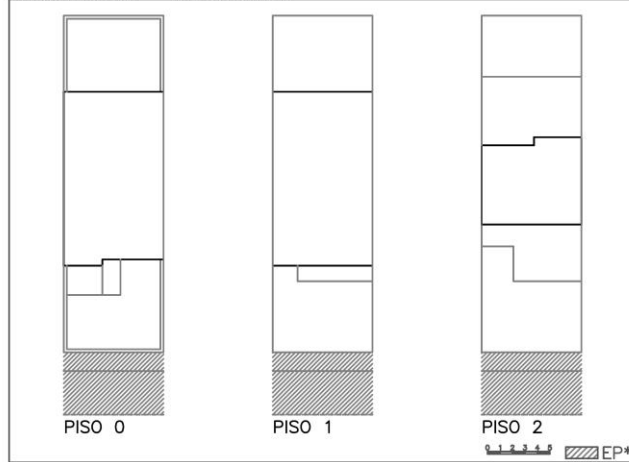

ARQUITETURA – VOLUMETRIA:

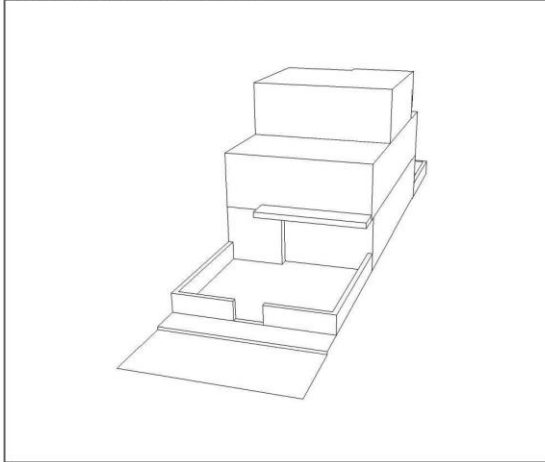

ÁREAS

ÁREA DO LOTE – (AL)*	216,00 m ²	
ÁREA DE IMPLANTAÇÃO – (AI)*	109,50 m ²	
ÁREA DESCOBERTA – (AD)	106,50 m ²	
ÁREA DESCOBERTA FRONTAL – (ADF)*	58,10 m ²	ZS*
ÁREA DESCOBERTA LATERAL – (ADL)*	0,00 m ²	ZSE*
ÁREA DESCOBERTA POSTERIOR – (ADP)*	48,40 m ²	ZI*

DIAGRAMAS DE COMPOSIÇÃO TIPOLOGICA:

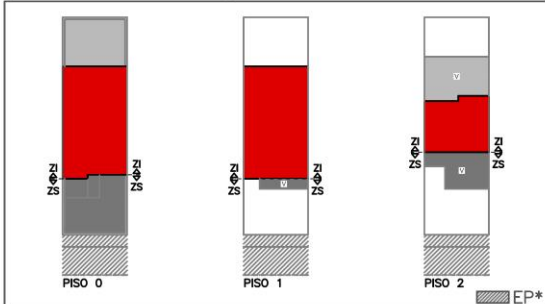

ACESSOS AO LOTE

Nº DE ACESSOS	2
ACESSO PEDONAL	4,10 m ² AP*
ACESSO AUTOMÓVEL	54,00 m ² AA*

TIPOLOGIA DE IMPLANTAÇÃO ÁREA EXTERIOR DE PORLONGAMENTO

ISOLADA <input type="checkbox"/>	(AEPS)	119,60 m ²
GEMINADA <input type="checkbox"/>	(AEPC)	7,30 m ²
BANDA <input checked="" type="checkbox"/>	(AEPQ)	7,50 m ²

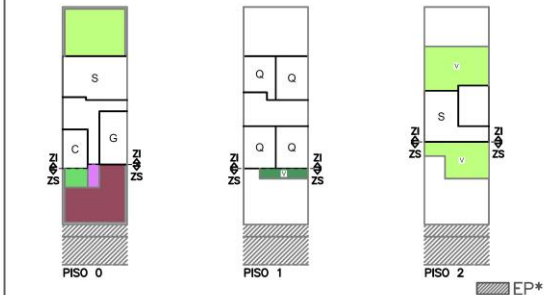

COBERTURA

PLANA	<input checked="" type="checkbox"/>
INCLINADA	<input type="checkbox"/>
MISTA	<input type="checkbox"/>

FORMAS DE IMPLANTAÇÃO

REGULAR QUADRADA	<input type="checkbox"/>
REGULAR RECTANGULAR	<input checked="" type="checkbox"/>
REGULAR COM PATIO	<input type="checkbox"/>
REGULAR EM L	<input type="checkbox"/>
REGULAR EM U	<input type="checkbox"/>
IRREGULAR	<input type="checkbox"/>

NÚMERO DE FACHADAS

UMA	<input type="checkbox"/>
DUAS	<input checked="" type="checkbox"/>
TRÊS	<input type="checkbox"/>
QUATRO	<input type="checkbox"/>

AFASTAMENTOS

FRONTAL	7,00 m
LATERAL DIREITO	0,00 m
LATERAL ESQUERDO	0,00 m
POSTERIOR	6,00 m
FRENTE DE LOTE	8,00 m

TIPOLOGIAS HABITACIONAIS

T2	<input type="checkbox"/>
T3	<input type="checkbox"/>
T4	<input checked="" type="checkbox"/>
T5 ou +	<input type="checkbox"/>
ANEXO	<input type="checkbox"/>

NÚMERO DE PISOS

NÚMERO TOTAL DE PISOS	3
ACIMA DA COTA DA SOLEIRA	3
ABAIXO DA COTA DA SOLEIRA	0
CÉRCIA MEDIA "m"	9,00

ÁREAS POR PISO

PISO -1	000,00 m ²
PISO 0	109,50 m ²
PISO 1	111,60 m ²
PISO 2	53,30 m ²
A.B.C.*	274,40 m ²

MAPA DE LOCALIZAÇÃO – Fonte: Googlearth

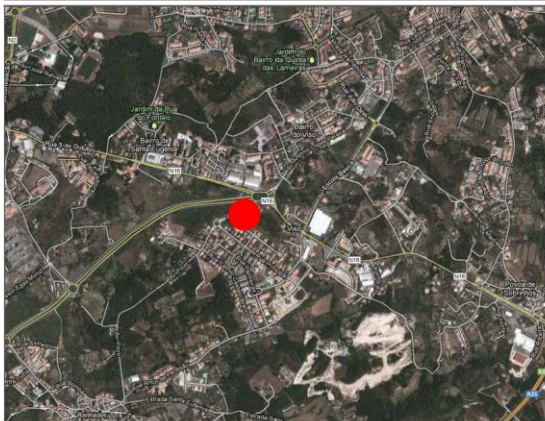

OBS:

* (AL)-Área de logradouro; AI-Área de Implantação; AD-Área Descoberta; ZS-Zona social; ZSE-Zona semi-intima; ZI-Zona Intima; H-Hall entrada; S-Sala; C-Cozinha; Q- Quarto; E-Escritório; AP-Acesso Pedonal; AA-Acesso Automóvel; A.B.C.-Área Bruta de Construção; AEPS-Área Exterior de Porlongamento da Sala; AEPC-Área Exterior de Porlongamento da Cozinha; AEPQ-Área Exterior de Porlongamento de Quartos; EP-Espajo Público; V-Varanda.

FICHAS DE TIPOLOGIAS DE IMPLANTAÇÃO

DISTRITO	CIDADE	RUA / LUGAR	Vis-2
Viseu	Viseu	São João de Lourosa	
FONTES	[em linha] Disponível em: http://casa.sepo.pt/Moradia-em-Banda-T4-Venda-Viseu-Sao-Joao-de-Lourosa-com-Varanda-tem-Garagem-Estacionamento,Logradouro,Ar-Condicionado,Varandas,Garagem,Lavandaria-7cdfa24-832b-4d37-8e1e-b38be3a1f25f.html?pn=2 (consultado em 12-03-2013)		

ARQUITETURA – IMPLANTAÇÃO:

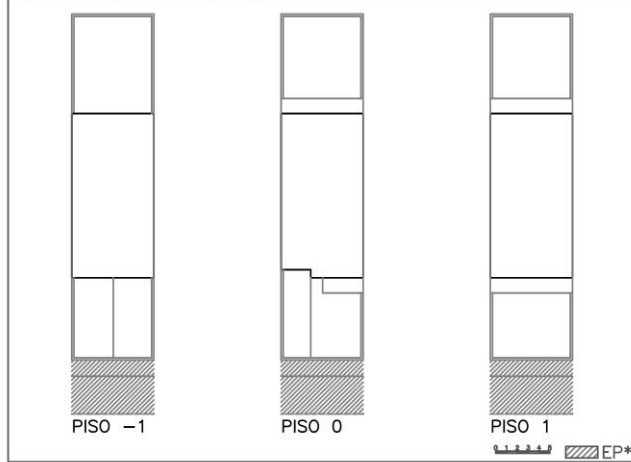

ARQUITETURA – VOLUMETRIA:

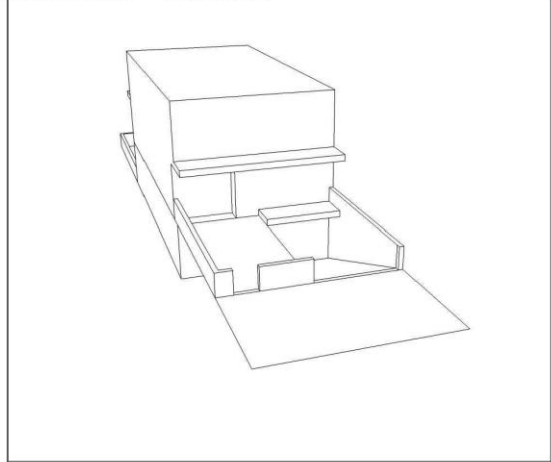

ÁREAS

ÁREA DO LOTE – (AL)*	245,00 m ²	
ÁREA DE IMPLANTAÇÃO – (AI)*	115,50 m ²	
ÁREA DESCOBERTA – (AD)	129,50 m ²	
ÁREA DESCOBERTA FRONTAL – (ADF)*	58,00 m ²	ZS*
ÁREA DESCOBERTA LATERAL – (ADL)*	0,00 m ²	ZSE*
ÁREA DESCOBERTA POSTERIOR – (ADP)*	71,50 m ²	ZI*

ACESSOS AO LOTE

Nº DE ACESSOS	2
ACESSO PEDONAL	20,80 m ² AP*
ACESSO AUTOMÓVEL	26,30 m ² AA*

TIPOLOGIA DE IMPLANTAÇÃO

ISOLADA <input type="checkbox"/>	(AEPS)	10,60 m ²
GEMINADA <input type="checkbox"/>	(AEPC)	5,30 m ²
BANDA <input checked="" type="checkbox"/>	(AEPQ)	21,30 m ²

COBERTURA

PLANA <input checked="" type="checkbox"/>
INCLINADA <input type="checkbox"/>
MISTA <input type="checkbox"/>

FORMAS DE IMPLANTAÇÃO

REGULAR QUADRADA <input type="checkbox"/>
REGULAR RECTANGULAR <input checked="" type="checkbox"/>
REGULAR COM PATIO <input type="checkbox"/>
REGULAR EM L <input type="checkbox"/>
REGULAR EM U <input type="checkbox"/>
IRREGULAR <input type="checkbox"/>

NÚMERO DE FACHADAS

UMA <input type="checkbox"/>
DUAS <input checked="" type="checkbox"/>
TRÊS <input type="checkbox"/>
QUATRO <input type="checkbox"/>

TIPOLOGIAS HABITACIONAIS

T2 <input type="checkbox"/>
T3 <input type="checkbox"/>
T4 <input checked="" type="checkbox"/>
T5 ou + <input type="checkbox"/>
ANEXO <input type="checkbox"/>

NÚMERO DE PISOS

NÚMERO TOTAL DE PISOS	3
ACIMA DA COTA DA SOLEIRA	2
ABAIXO DA COTA DA SOLEIRA	1
CÉRCIA MEDIA "m"	6,00

AFASTAMENTOS

FRONTAL	7,50 m
LATERAL DIREITO	0,00 m
LATERAL ESQUERDO	0,00 m
POSTERIOR	9,00 m
FRENTE DE LOTE	7,50 m

ÁREAS POR PISO

PISO -1	115,50 m ²
PISO 0	113,50 m ²
PISO 1	115,50 m ²
PISO 2	0,00 m ²
A.B.C.*	344,50 m ²

OBRS:

DIAGRAMAS DE COMPOSIÇÃO TIPOLOGICA:

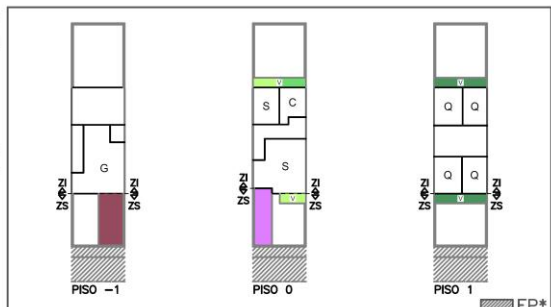
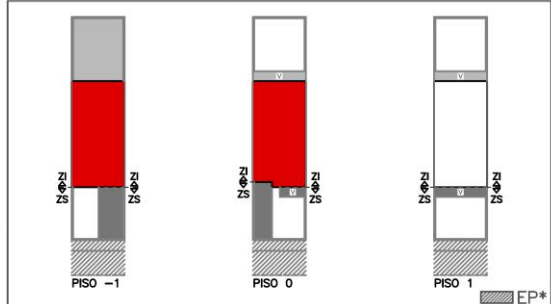

MAPA DE LOCALIZAÇÃO – Fonte: Googlearth

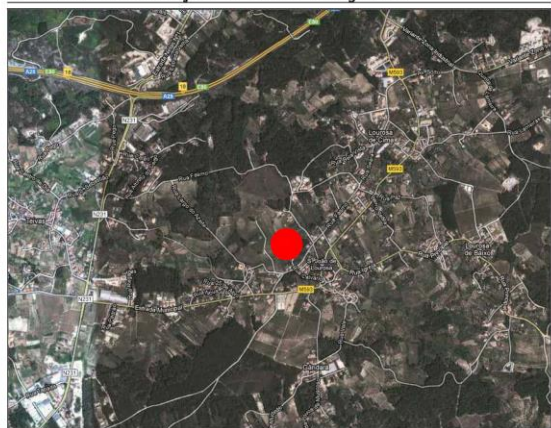

* (AL)–Área de logradouro; AI–Área de Implantação; AD–Área Descuberta; ZS–Zona social; ZSE–Zona semi-intima; ZI–Zona Intima; H–Hall entrada; S–Sala; C–Cozinha; Q– Quarto; E–Escritório; AP–Acesso Pedonal; AA–Acesso Automóvel; A.B.C.–Área Bruta de Construção; AEPS–Área Exterior de Porlongamento da Sala; AEPC–Área Exterior de Porlongamento da Cozinha; AEPQ–Área Exterior de Porlongamento de Quartos; EP–Espaço Público; V–Varanda.

FICHAS DE TIPOLOGIAS DE IMPLANTAÇÃO

DISTRITO	CIDADE	RUA / LUGAR	Vis-3
Viseu	Nelas	Nelas	
FONTES	[em linha] Disponível em: http://casa.sapo.pt/Moradia-Geminada-T4-Venda-Nelas-Nelas-com.Varanda-tem.GaragemEstacionamento,Jardim,Aquecimento-Central,Varandas-6173420a-b1cb-4df8-b5d1-9867ec8307f6.html?pn=1 (consultado em 13-03-2013)		

ARQUITETURA – IMPLANTAÇÃO:

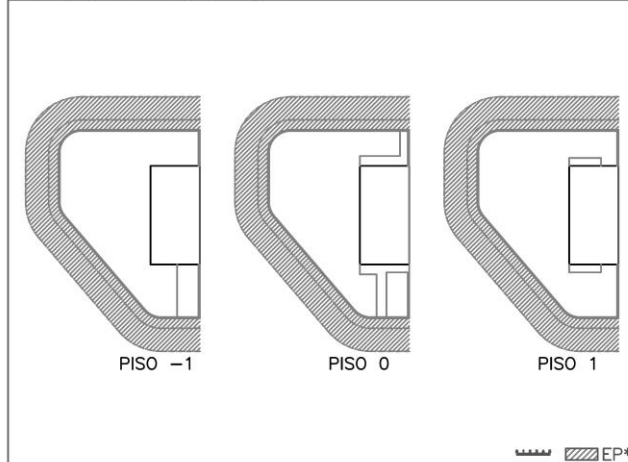

ARQUITETURA – VOLUMETRIA:

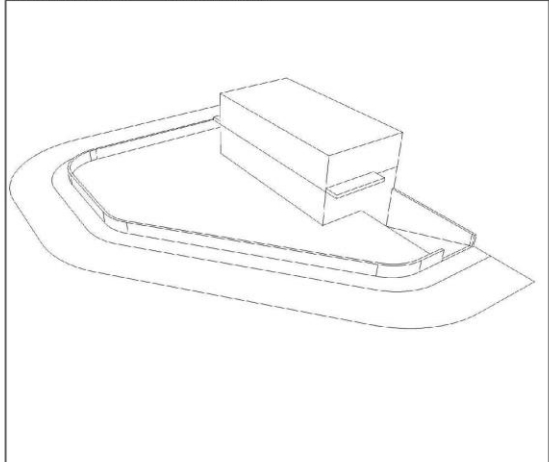

ÁREAS

ÁREA DO LOTE – (AL)*	496,00 m ²	
ÁREA DE IMPLANTAÇÃO – (AI)*	112,50 m ²	
ÁREA DESCOBERTA – (AD)	383,50 m ²	
ÁREA DESCOBERTA FRONTAL – (ADF)*	383,50 m ²	ZS*
ÁREA DESCOBERTA LATERAL – (ADL)*	0,00 m ²	ZSE*
ÁREA DESCOBERTA POSTERIOR – (ADP)*	0,00 m ²	ZI*

ACESSOS AO LOTE

Nº DE ACESSOS	3
ACESSO PEDONAL	35,50 m ² AP*
ACESSO AUTOMÓVEL	26,00 m ² AA*

TIPOLOGIA DE IMPLANTAÇÃO ÁREA EXTERIOR DE PORLONGAMENTO

ISOLADA <input type="checkbox"/>	(AEPS)	0,00 m ²
GEMINADA <input checked="" type="checkbox"/>	(AEPC)	0,00 m ²
BANDA <input type="checkbox"/>	(AEPQ)	11,60 m ²

COBERTURA

PLANA	<input checked="" type="checkbox"/>
INCLINADA	<input type="checkbox"/>
MISTA	<input type="checkbox"/>

NÚMERO DE FACHADAS

UMA	<input type="checkbox"/>
DUAS	<input type="checkbox"/>
TRÊS	<input checked="" type="checkbox"/>
QUATRO	<input type="checkbox"/>

TIPOLOGIAS HABITACIONAIS

T2	<input type="checkbox"/>
T3	<input type="checkbox"/>
T4	<input checked="" type="checkbox"/>
T5 ou +	<input type="checkbox"/>
ANEXO	<input type="checkbox"/>

NÚMERO DE PISOS

NÚMERO TOTAL DE PISOS	3
ACIMA DA COTA DA SOLEIRA	2
ABAIXO DA COTA DA SOLEIRA	1
CÉRCIA MEDIA "m"	6,00

FORMAS DE IMPLANTAÇÃO

REGULAR QUADRADA	<input type="checkbox"/>
REGULAR RECTANGULAR	<input checked="" type="checkbox"/>
REGULAR COM PATIO	<input type="checkbox"/>
REGULAR EM L	<input type="checkbox"/>
REGULAR EM U	<input type="checkbox"/>
IRREGULAR	<input type="checkbox"/>

AFASTAMENTOS

FRONTAL	5,50 m
LATERAL DIREITO	4,50 m
LATERAL ESQUERDO	4,50 m
POSTERIOR	8,00 m
FRENTE DE LOTE	61,00 m

ÁREAS POR PISO

PISO -1	112,50 m ²
PISO 0	112,50 m ²
PISO 1	112,50 m ²
PISO 2	0,00 m ²
A.B.C.*	337,50 m ²

OBS:

DIAGRAMAS DE COMPOSIÇÃO TIPOLOGICA:

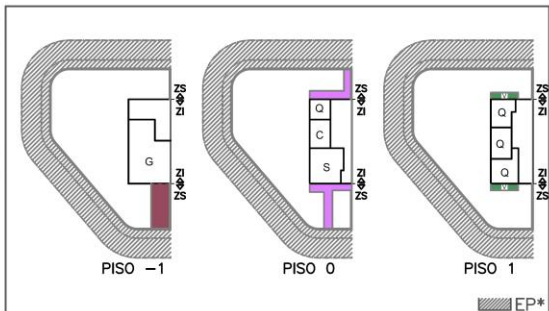
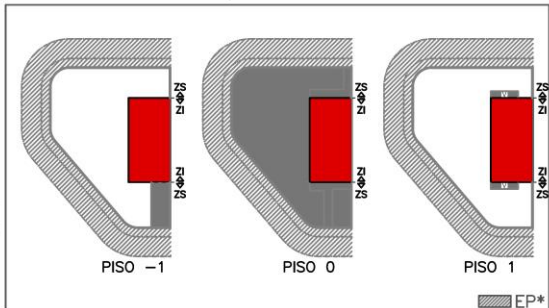

MAPA DE LOCALIZAÇÃO – Fonte: Googlearth

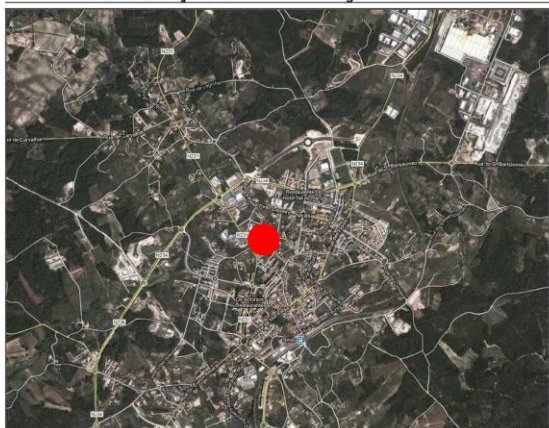

* (AL)–Área de logradouro; AI–Área de Implantação; AD–Área Descoberta; ZS–Zona social; ZSE–Zona semi-intima; ZI–Zona Intima; H–Hall entrada; S–Sala; C–Cozinha; Q–Quarto; E–Escritório; AP–Acesso Pedonal; AA–Acesso Automóvel; A.B.C.–Área Bruta de Construção; AEPS–Área Exterior de Porlongamento da Sala; AEPC–Área Exterior de Porlongamento da Cozinha; AEPQ–Área Exterior de Porlongamento de Quartos; EP–Espaço Público; V–Varanda.

FICHAS DE TIPOLOGIAS DE IMPLANTAÇÃO

DISTRITO	CIDADE	RUA / LUGAR	Vis-4
Viseu	Viseu	Rio de Loba – Viso Norte	
FONTES	[em linha] Disponível em: http://coasa.sapo.pt/Moradia-em-Banda-T4-Venda-Viseu-Rio-de-Loba-Viso-Norte-com-Terraco,Jardim,Varanda-tem-Garagem- Estacionamento-44b1bd66-51f3-4e02-8f0b-9671f016c19b.html?pn=1 (consultado em 12-03-2013)		

ARQUITETURA – IMPLANTAÇÃO:

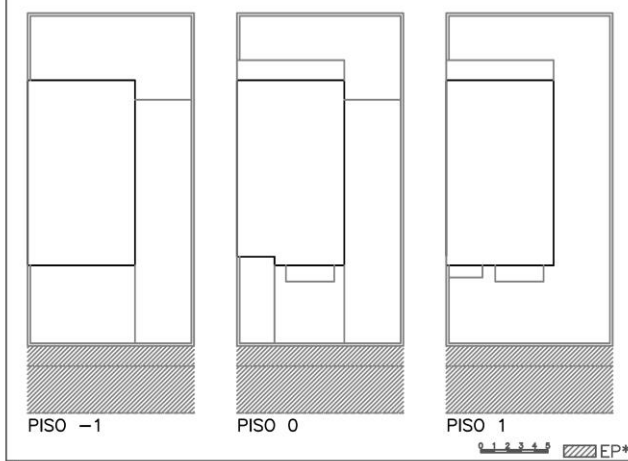

ARQUITETURA – VOLUMETRIA:

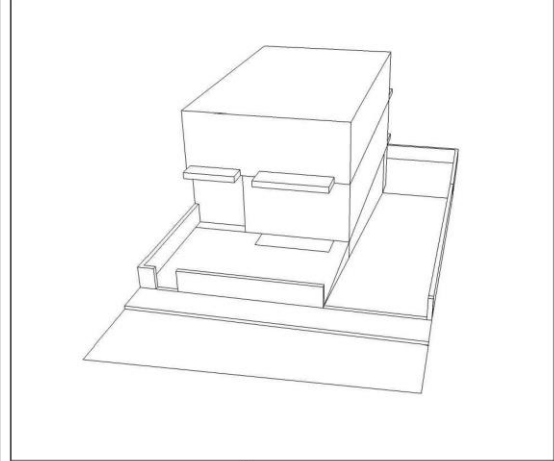

ÁREAS

ÁREA DO LOTE – (AL)*	307,50 m ²	
ÁREA DE IMPLANTAÇÃO – (AI)*	110,40 m ²	
ÁREA DESCOBERTA – (AD)	197,10 m ²	
ÁREA DESCOBERTA FRONTAL – (ADF)*	74,40 m ²	ZS*
ÁREA DESCOBERTA LATERAL – (ADL)*	82,70 m ²	ZSE*
ÁREA DESCOBERTA POSTERIOR – (ADP)*	40,00 m ²	ZI*

DIAGRAMAS DE COMPOSIÇÃO TIPOLOGICA:

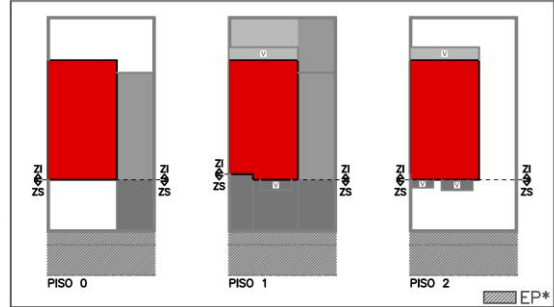

ACESSOS AO LOTE

Nº DE ACESSOS	2
ACESSO PEDONAL	16,80 m ² AP*
ACESSO AUTOMOVEL	76,20 m ² AA*

TIPOLOGIA DE IMPLANTAÇÃO ÁREA EXTERIOR DE PORLONGAMENTO

ISOLADA <input type="checkbox"/>	(AEPS)	4,30 m ²
GEMINADA <input checked="" type="checkbox"/>	(AEPC)	6,60 m ²
BANDA <input type="checkbox"/>	(AEPQ)	24,00 m ²

COBERTURA

PLANA <input type="checkbox"/>
INCLINADA <input checked="" type="checkbox"/>
MISTA <input type="checkbox"/>

FORMAS DE IMPLANTAÇÃO

REGULAR QUADRADA <input type="checkbox"/>
REGULAR RECTANGULAR <input checked="" type="checkbox"/>
REGULAR COM PATIO <input type="checkbox"/>
REGULAR EM L <input type="checkbox"/>
REGULAR EM U <input type="checkbox"/>
IRREGULAR <input type="checkbox"/>

NÚMERO DE FACHADAS

UMA <input type="checkbox"/>
DUAS <input type="checkbox"/>
TRÊS <input checked="" type="checkbox"/>
QUATRO <input type="checkbox"/>

TIPOLOGIAS HABITACIONAIS

T2 <input type="checkbox"/>
T3 <input type="checkbox"/>
T4 <input type="checkbox"/>
T5 ou + <input checked="" type="checkbox"/>
ANEXO <input type="checkbox"/>

NÚMERO DE PISOS

NÚMERO TOTAL DE PISOS	3
ACIMA DA COTA DA SOLEIRA	2
ABAIXO DA COTA DA SOLEIRA	1
CÉRCIA MEDIA "m"	6,00

AFASTAMENTOS

FRONTAL	6,00 m
LATERAL DIREITO	4,50 m
LATERAL ESQUERDO	0,00 m
POSTERIOR	5,00 m
FRENTE DE LOTE	12,50 m

ÁREAS POR PISO

PISO -1	110,40 m ²
PISO 0	108,60 m ²
PISO 1	110,40 m ²
PISO 2	0,00 m ²
A.B.C.*	329,40 m ²

MAPA DE LOCALIZAÇÃO – Fonte: Googlearth

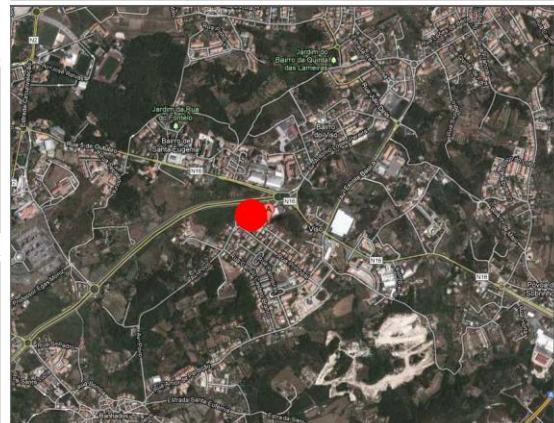

OBS:

* (AI)–Área de Implantação; AD–Área Descoberta; ZS–Zona social; ZSE–Zona semi-intima; ZI–Zona íntima; H–Hall entrada; S–Sala; C–Cozinha; Q–Quarto; E–Escritório; AP–Acesso Pedonal; AA–Acesso Automovel; * A.B.C.–Área Bruta de Construção; AEPS–Área Exterior de Porlongamento da Sala; AEPC–Área Exterior de Porlongamento da Cozinha; AEPQ–Área Exterior de Porlongamento de Quartos; EP–Espaço Público; V–Varanda.

Quadro Geral de Dados

FICHAS	ÁREAS						ACESSOS			TIPOLOG. IMPLANT.	COBERTURA	N.º FACHADAS	TIPOLOG. HABITACI.	N.º DE PISOS				Á. EXT. PORLONGAMENTO			FOR. IMPL.	AFASTAMENTOS					ÁREAS POR PISO					ORIENTAÇÃO INTERIOR		LOCALIZ. INTERIOR	
	AL	AI	AD	ADF	ADL	ADP	N.º	AP	AA					NTP	AC_CS	AB_CS	CÉRCIA	AEPS	AEPG	AEPQ		RQ	FRONT.	LAT. DIR.	LAT. ESQ.	POST.	F. LOTE	PISO -1	PISO 0	PISO 1	PISO 2	A.B.C.	ZS	ZI	ZS
Av-1	220,00	65,00	155,00	42,40	13,60	99,00	2	10,70	25,30		P	3	T4	4	4	0	12,00	5,30	4,70	20,00	RR	8,10	0,00	1,00	16,00	6,60	10,70	65,00	65,00	65,00	205,70	6	6	4	3
Av-2	1900,00	200,00	1700,00	240,00	288,00	1172,00	2	16,40	46,90		P	4	T5	3	2	1	6,00	9,50	58,40	26,20	RR	5,00	10,00	6,40	49,00	37,00	209,00	200,00	228,00	0,00	637,00	5	5	4	3
Av-3	2030,00	307,00	1723,00	231,00	965,00	257,00	2	16,00	80,60		M	4	T4	2	2	0	6,00	57,30	43,40	149,90	RR	5,00	6,30	10,70	27,60	30,00	0,00	307,00	26,80	0,00	333,80	5	4	2	2
Av-4	450,00	135,00	315,00	93,00	0,00	222,00	2	13,10	37,10		M	4	T4	2	2	0	6,00	36,90	12,10	12,30	RR	5,00	5,00	0,00	16,60	13,00	0,00	135,00	88,20	0,00	223,20	6	6	2	3
Be-1	213,50	89,50	124,00	124,00	0,00	0,00	2	11,30	52,00		IN	2	T3	4	3	1	11,00	54,30	0,00	0,00	RL	9,60	0,00	0,00	0,00	9,00	89,50	89,50	89,50	66,00	334,50	1	1	2	3
Be-2	500,00	143,00	313,00	47,00	71,00	195,00	2	7,70	74,00		IN	3	T3	2	2	0	6,00	65,00	37,00	40,00	RR	3,00	3,00	0,00	19,00	13,75	0,00	143,00	112,00	0,00	255,00	3	6	0	2
Be-3	176,00	109,00	67,00	0,00	0,00	67,00	1	0,00	0,00		IN	2	T3	3	2	1	6,00	12,00	14,50	0,00	RR	0,00	0,00	0,00	6,00	8,00	81,50	109,00	109,00	0,00	299,50	3	6	2	3
Be-4	124,00	65,40	58,60	32,80	0,00	25,80	2	5,00	10,90		IN	2	T2	3	3	0	9,00	13,50	7,60	25,30	RR	5,50	0,00	0,00	5,00	5,45	0,00	65,40	56,40	38,40	160,20	6	6	2	3
Be-5	200,00	104,00	96,00	6,00	0,00	90,00	1	6,00	0,00		P	2	T3	2	2	0	6,00	50,00	40,00	20,00	RR	0,00	0,00	0,00	7,00	8,00	0,00	104,00	112,00	0,00	216,00	3	6	0	2
Br-1	1728,00	580,00	1148,00	259,80	405,70	482,50	2	44,90	92,70		P	4	T4	1	1	0	3,00	112,30	65,60	296,10	RU	5,00	7,00	5,50	7,00	46,00	580,00	0,00	0,00	0,00	580,00	2	3	2	2
Br-2	1990,00	227,00	1763,00	405,80	896,80	460,40	2	69,90	162,30		P	4	T4	2	1	1	3,00	19,60	4,20	22,70	RL	15,00	5,00	9,00	15,00	28,00	151,10	227,00	0,00	0,00	378,10	4	5	2	2
Br-3	1070,00	205,60	864,40	267,30	288,80	308,30	2	15,60	25,60		P	4	T3	2	1	1	3,00	25,20	5,50	9,50	RR	4,00	4,00	13,00	11,60	51,10	177,40	205,60	0,00	0,00	383,00	3	3	2	1
Br-4	212,00	101,40	110,60	37,00	0,00	74,00	2	4,80	13,20		P	2	T4	3	2	1	6,00	74,00	0,00	17,50	RR	5,00	0,00	0,00	10,00	7,40	101,40	101,40	0,00	304,20	3	6	2	3	
Br-5	750,00	250,60	499,40	221,50	157,90	120,00	2	40,70	195,70		IN	3	T5	2	1	1	3,00	0,00	38,20	12,40	RR	6,00	5,00	5,00	4,00	30,00	131,00	250,60	0,00	0,00	381,60	3	6	2	2
Br-6	175,00	88,50	86,20	48,20	0,00	37,60	2	22,00	23,60		P	2	T3	2	2	0	6,00	34,20	0,00	25,90	RR	6,00	0,00	0,00	5,00	7,30	0,00	88,50	98,90	0,00	187,40	3	6	2	3
Bra-1	107,00	68,00	39,00	39,00	0,00	0,00	2	4,00	9,00		P	3	T4	3	2	1	6,00	12,00	5,50	0,00	RR	3,00	0,00	0,00	2,00	7,00	68,00	78,00	93,00	0,00	239,00	1	1	2	3
Bra-2	107,00	74,00	33,00	33,00	0,00	0,00	2	5,00	12,50		P	2	T4	3	2	1	6,00	33,00	30,00	12,00	RR	3,00	0,00	0,00	2,00	7,00	74,00	85,00	94,00	0,00	253,00	1	1	2	3
Bra-3	435,00	150,00	285,00	100,00	112,50	90,00	2	18,00	96,00		IN	3	T3	3	2	1	6,00	22,50	5,00	14,00	RR	5,00	0,00	5,00	9,00	15,00	150,00	98,00	104,00	0,00	352,00	3	6	2	3
Bra-4	551,00	135,00	416,00	122,50	230,50	63,00	2	21,30	101,10		P	4	T3	3	2	1	6,00	18,00	26,40	27,00	RR	6,00	5,00	5,00	7,00	19,00	135,00	108,00	108,00	0,00	351,00	3	6	2	3
Cb-1	305,00	145,30	159,70	38,40	0,00	121,30	2	6,75	14,10		P	2	T3	3	2	1	6,00	14,10	65,30	16,50	RQ	3,50	0,00	0,00	11,00	11,00	63,70	145,30	87,50	0,00	296,50	1	6	2	3
Cb-2	460,00	88,00	372,00	81,90	209,70	80,40	2	13,20	61,80		P	4	T4	3	2	1	6,00	62,90	12,70	102,80	RR	5,50	5,00	4,50	9,00	16,00	88,00	82,70	58,90	0,00	229,60	4	6	2	3
Cb-3	573,00	195,40	377,60	99,00	171,40	107,20	2	9,40	77,40		P	4	T4	2	1	1	3,00	70,70	36,50	61,70	RR	5,50	3,00	3,00	7,50	17,50	179,00	195,40	0,00	0,00	374,40	1	3	2	2
Cb-4	49,00	41,40	7,60	0,00	0,00	7,60	1	0,00	0,00		IN	2	T2	2	2	0	6,00	0,00	7,60	0,00	RR	0,00	0,00	0,00	2,00	4,00	0,00	41,40	41,40	0,00	82,80	1	6	2	3
Co-1	1090,00	240,00	850,00	117,00	226,00	507,00	2	23,50	70,00		P	3	T3	1	1	0	3,00	68,00	10,00	100,00	RR	9,00	0,00	5,00	49,70	13,00	0,00	240,00	0,00	0,00	240,00	1	3	0	2
Co-2	210,00	110,00	100,00	40,00	0,00	60,00	2	15,00	15,75		IN	2	T4	4	3	1	9,00	33,00	30,00	12,00	RQ	3,00	0,00	0,00	6,00	10,00	110,00	110,00	118,00	31,00	369,00	6	6	2	3
Co-3	470,00	118,00	352,00	98,00	115,00	139,00	2	17,00	79,00		P	4	T3	3	2	1	6,00	160,00	19,50	11,00	RQ	5,50	5,00	3,00	8,00	18,00	118,00	97,00	125,00	0,00	340,00	3	6	2	3
Co-4	890,00	114,50	775,50	194,50	257,50	277,50	2	14,00	177,60		P	4	T3	2	2	0	6,00	42,50	53,00	18,60	RQ	5,50	4,00	6,00	10,00	33,00	0,00	101,00	97,00	0,00	198,00	1	6	0	2
Ev-1	450,00	179,00	271,00	81,90	109,00	81,00	3	9,40	49,30		IN	3	T4	3	2	1	6,00	61,30	37,80	57,20	RR	0,00	0,00	6,20	6,90	18,20	113,40	179,00	146,20	0,00	438,60	3	6	2	3
Ev-2	346,00	179,00	167,00	40,00	0,00	126,60	2	9,40	31,00		IN	2	T4	3	2	1	6,00	79,40	39,50	27,30	RR	0,00	0,00	0,00	9,80	12,00	113,40	179,00	146,20	0,00	438,60	3	6	2	3
Ev-3	274,00	160,40	113,60	90,60	0,00	12,40	2	5,60	13,40		IN	3	T3	2	2	0	6,00	48,70	11,00	21,10	RP	3,00	5,00	4,00	0,00	19,00	0,00	160,40	54,80	0,00	215,20	5	6	2	3
Ev-4	293,00	159,00	134,00	27,30	0,00	106,70	2	3,00	5,00		IN	2	T3	1	1	0	3,00	0,00	26,80	0,00	RR	2,00	0,00	0,00	7,50	15,00	0,00	135,00	0,00	0,00	135,00	1	6	2	2
Fa-1	1191,00	236,10	954,90	621,00	240,00	93,90	2	24,50	79,40		P	2	T4	3	2	1	6,00	143,40	8,40	51,40	RL	14,00	5,00	5,00	15,00	32,00	115,80	160,80	122,00	0,00	398,60	4	1	3	2
Fa-2	220,00	88,00	132,00	45,00	0,00	87,00	2	10,10	13,40		P	2	T4	2	2	0	6,00	79,30	0,00	3,30	RR	5,00	0,00	0,00	10,00	8,30	0,00	88,00	91,30	0,00	179,30	3	6	2	3
Fa-3	895,00	135,00	760,00	177,00	240,70	342,30	4	16,00	58,30		P	4	T4	3	2	1	6,00	72,00	13,30	48,00	RL	5,00	5,00	5,00	10,00	27,40	74,00	121,00	76,00	0,00	271,00	3	2	2	2
Fa-4	415,00	129,00	286,00	116,00	127,00	43,00	2	4,50	63,50		P	4	T4	2	2	0	6,00	72,80	5,90	83,20	RR	5,00	3,00	3,00	3,00	17,00	0,00	129,00	68,50	0,00	197,50	1	3	2	3
Fa-5	130,00	88,00	42,00	0,00	0,00	39,10	0	0,00	0,00		IN	2	T2	1	1	0	3,00	0,00	39,10	0,00	RQ	0,00	0,00	0,00	5,00	9,50	0,00	88,00	0,00	0,00	88,00	3	1	2	2
Fa-6	60,00	60,00	0,00	0,00	0,00	0,00	0	0,00	0,00		P	2	T4	3	2	1	9,00	0,00	0,00	47,00	RR	0,00	0,00	0,00	0,00	5,00	0,00	60,00	60,00	16,70	136,70	1	1	2	3
Gu-1	292,00	76,60	215,40	215,40	0,00	0,00	2	3,40	23,70		IN	3	T3	3	2	1	6,00	39,70	0,00	1,50	RL	3,00	0,00	4,50	6,00	53,00	76,60	76,60	76,60	0,00	229,80	1	1	2	3
Gu-2	300,00	91,00	209,00	200,80	8,20	0,00	2	9,20	79,30		P	4	T3	1	1	0	3,00	6,20	0,00	7,80															