

# **ACIDENTES DE TRABALHO MORTAIS OBJECTO DE INQUÉRITO**

**(INFORMAÇÃO ACTUALIZADA A 31 DE MAIO DE 2009)**

## **NOTA**

Os inspectores do trabalho realizam inquérito urgente e sumário para averiguar das causas de acidentes de trabalho mortais no local de trabalho cujos dados tratados constam dos quadros estatísticos que podem ser vistos a seguir.

Nos períodos considerados, tem sido objectivo da ACT assegurar a realização de inquérito a todos os acidentes de trabalho mortais de que se tenha conhecimento por qualquer forma, visando dessa forma cobrir o seu universo.

## ACIDENTES DE TRABALHO MORTAIS OBJECTO DE INQUÉRITO 2005-2009

	2005		2006		2007		2008		2009	
	Total	Construção	Total	Construção	Total	Construção	Total	Construção	Total	Construção
<b>Janeiro</b>	8	2	11	7	11	3	14	8	10	7
<b>Fevereiro</b>	10	6	11	5	14	6	16	7	9	3
<b>Março</b>	17	11	13	10	18	7	5	4	7	3
<b>Abril</b>	17	11	13	2	10	7	7	3	9	7
<b>Maió</b>	20	11	26	10	15	8	8	4	4	1
<b>Junho</b>	14	6	14	8	13	7	6	3		
<b>Julho</b>	19	10	15	4	14	8	8	4		
<b>Agosto</b>	21	12	15	6	10	3	8	5		
<b>Setembro</b>	17	6	11	7	15	7	14	10		
<b>Outubro</b>	9	4	13	5	15	12	13	4		
<b>Novembro</b>	8	4	6	4	20	10	13	4		
<b>Dezembro</b>	9	3	9	3	8	4	8	3		
<b>Total</b>	<b>169</b>	<b>86</b>	<b>157</b>	<b>71</b>	<b>163</b>	<b>82</b>	<b>120</b>	<b>59</b>	<b>39</b>	<b>21</b>



### ACIDENTES MORTAIS - TOTAL

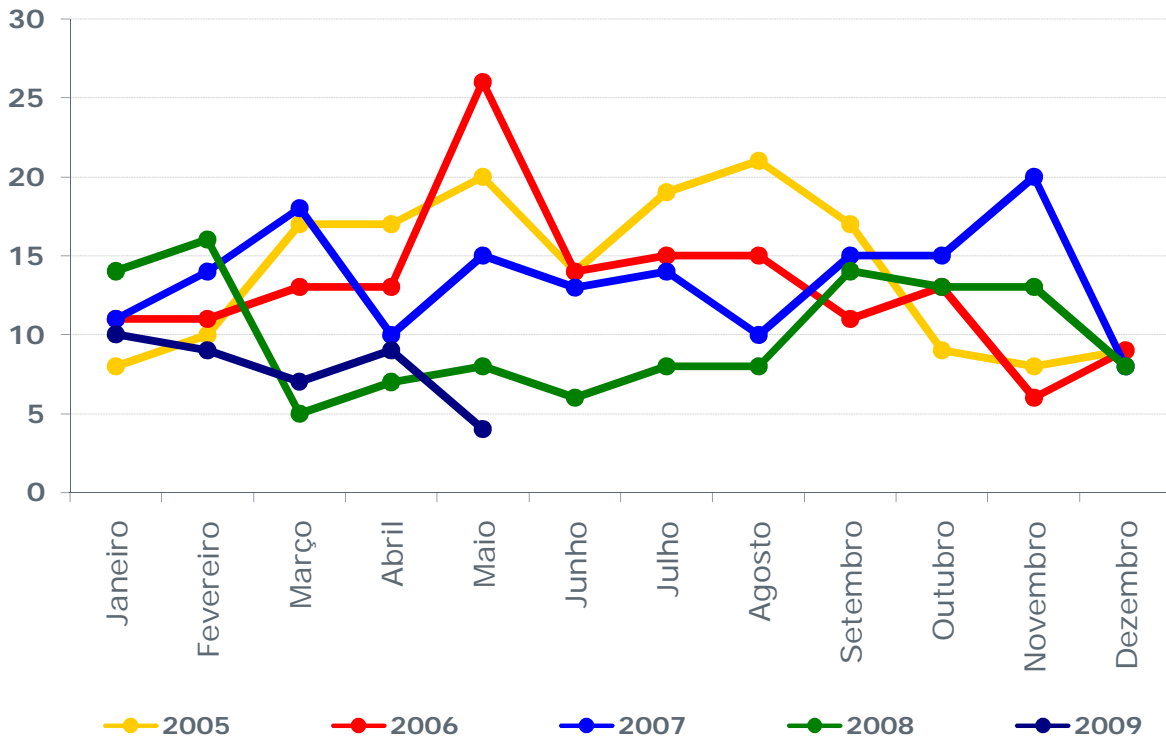

### ACIDENTES MORTAIS - SECTOR DA CONSTRUÇÃO

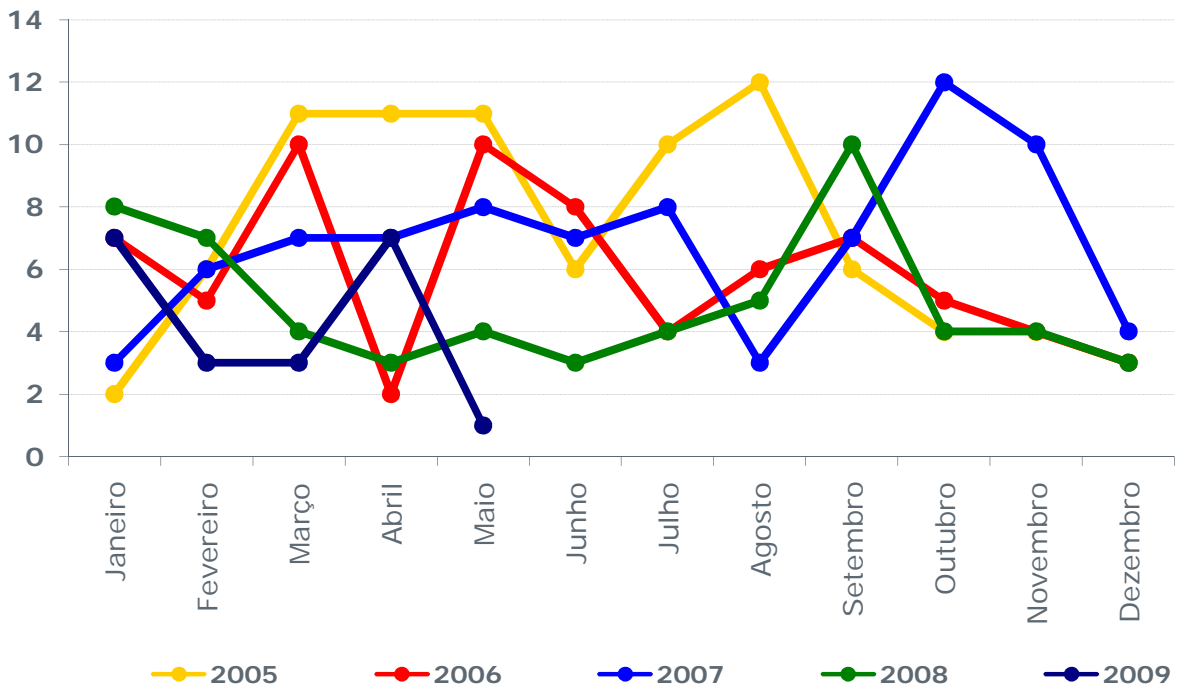

# QUADROS 2009

---

ACIDENTES DE TRABALHO MORTAIS POR SECTOR DE ACTIVIDADE - 2009

Sector de actividade		Totais
011/015	Agric. / Pec. / Serv. Agric.	3
20	Silvicultura e Exploração Florestal	
50	Pescas	
101/132	Extracção Prod. Met. e Energéticos	
141/145	Ind. Extract. Minerais não Metálicos	6
151/160	Ind. Alimentação / Bebidas / Tabaco	1
171/177	Ind. Têxtil	1
201/205	Ind. Madeiras e Cortiça	
211/212	Ind. do Papel	
221/223	Ind. Artes Gráficas Edição Publicações	
241/252	Ind. Química	
263/268	Ind. Cerâmica e Cimento	1
271/275	Ind. Metalúrgica de Base	
281/355	Ind. Prod. Metálicos e Mat. Eléctrico	2
361/372	Outras Indústrias Transformadoras	
401/410	Electricidade / Gás / Água	
451/455	Construção	21
501/505	Comércio e Reparação Automóvel	
511/517	Comércio por Grosso	1
521/526	Comércio Retalhista	
601/634	Transportes e Armazenagem	2
641/642	Comunicações	
701/748	Serv. Prestados às Empresas	
751/753	Administração Pública / Regional	1
851/853	Serv. Sociais Prest. Colectiv.	
900	Serv. Saneamento / Limpeza	
921/927	Serv. Recreativos/Culturais	
930	Serv. Pessoais/Domésticos	
<b>Total</b>		<b>39</b>

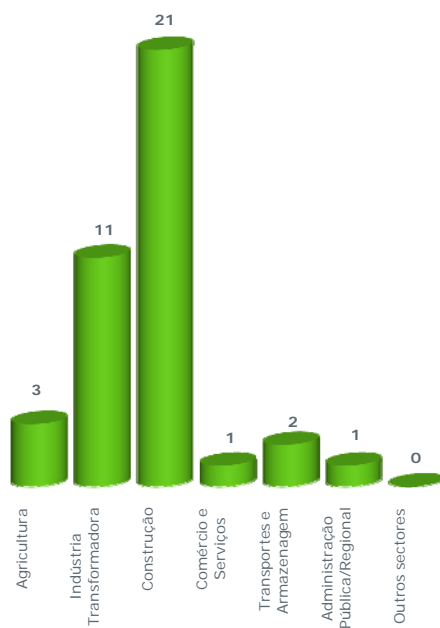

## ACIDENTES DE TRABALHO MORTAIS SEGUNDO AS CAUSAS - 2009

Causas	Totais	Construção
Esmagamento	4	
Queda em altura	10	10
Afogamento		
Choque objectos	10	5
Soterramento		
Atropelamento		
Electrocussão	2	2
Explosão		
Queda de nível	1	1
Intoxicação		
Queda de pessoas	2	1
Máquina agrícola	2	
Máquina	2	
Outras formas		
Em averiguações	6	2
<b>Total</b>	<b>39</b>	<b>21</b>

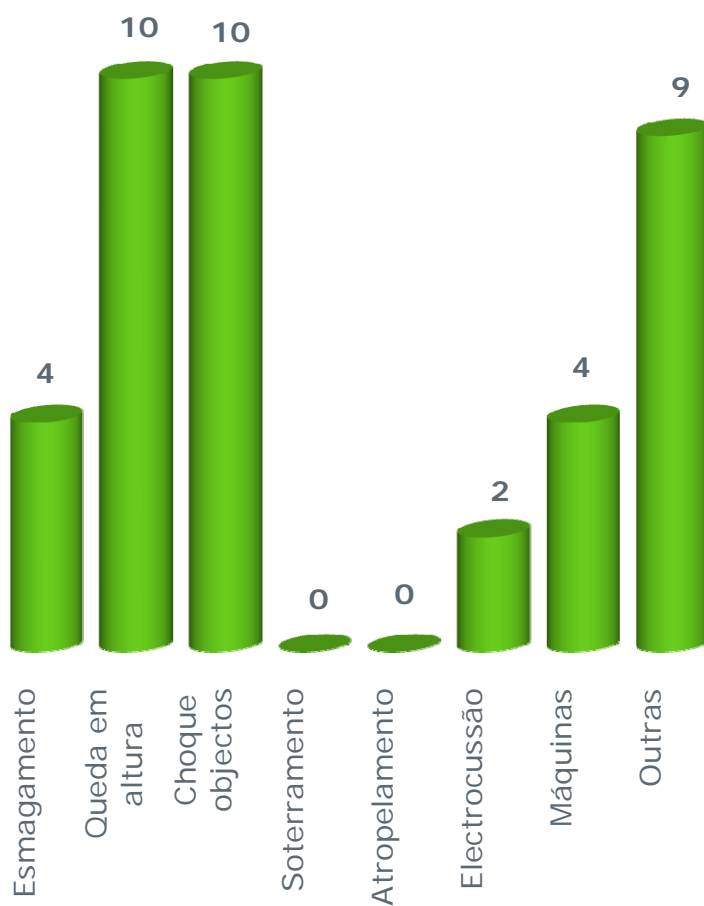

## ACIDENTES DE TRABALHO MORTAIS: DISTRIBUIÇÃO SEGUNDO OS DIAS DA SEMANA, TIPO DE EMPRESA E NACIONALIDADE - 2009

Dia semana	Totais	Construção
2ª feira	7	3
3ª feira	4	4
4ª feira	4	3
5ª feira	12	3
6ª feira	7	3
Sáb.	5	5
Dom.		
<b>Total</b>	<b>39</b>	<b>21</b>

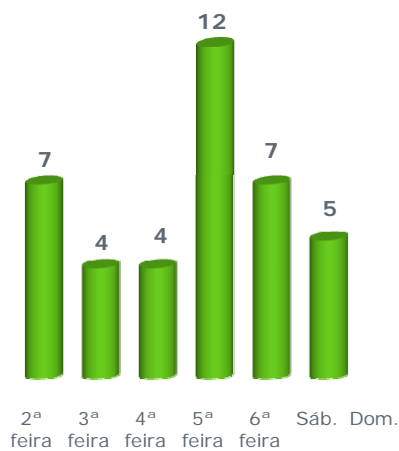

Tipo empr.	Totais	Construção
1 - 9	15	11
10 - 20	7	4
21 - 50	5	
>50	12	6
<b>Total</b>	<b>39</b>	<b>21</b>

Nacionalidade	Totais	Construção
Cabo Verde	1	1
Roménia	1	
<b>Total</b>	<b>2</b>	<b>1</b>

## ACIDENTES DE TRABALHO MORTAIS POR DISTRITO - 2009

Distrito	Totais	Construção
Aveiro	4	2
Beja	1	
Braga	4	3
Bragança		
C. Branco		
Coimbra	3	3
Guarda	1	
Évora	1	
Faro		
Leiria	3	2
Lisboa	4	2
Portalegre		
Porto	7	4
Santarém	1	1
Setúbal	6	3
V. Castelo	2	1
Vila Real		
Viseu	2	
<b>TOTAL</b>	<b>39</b>	<b>21</b>



# QUADROS 2008

---

ACIDENTES DE TRABALHO MORTAIS POR SECTOR DE ACTIVIDADE - 2008

Sector de actividade		Totais
011/015	Agric. / Pec. / Serv. Agric.	9
20	Silvicultura e Exploração Florestal	3
50	Pescas	1
141/145	Ind. Extract. Minerais não Metálicos	9
151/160	Ind. Alimentação / Bebidas / Tabaco	1
201/205	Ind. Madeiras e Cortiça	4
263/268	Ind. Cerâmica e Cimento	5
281/355	Ind. Prod. Metalicos e Mat. Eléctrico	11
451/455	Construção	59
501/505	Comércio e Reparação Automóvel	2
511/517	Comércio por Grosso	1
601/634	Transportes e Armazenagem	6
701/748	Serv. Prestados às Empresas	4
751/753	Administração Pública / Regional	2
851/853	Serv. Sociais Prest. Colectiv.	1
900	Serv. Saneamento / Limpeza	1
930	Serv. Pessoais/Domésticos	1
<b>Total</b>		<b>120</b>

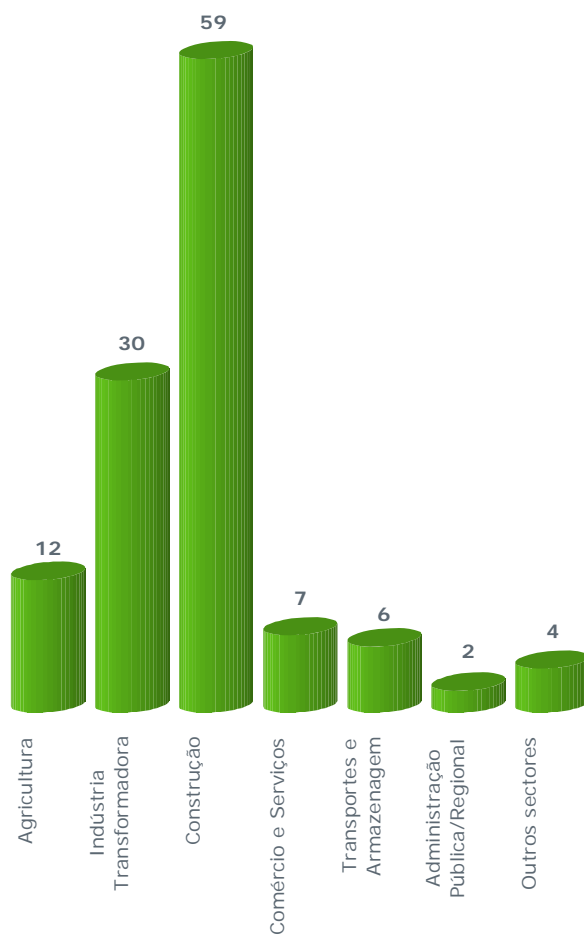

## ACIDENTES DE TRABALHO MORTAIS SEGUNDO AS CAUSAS - 2008

Causas	Totais	Construção
Esmagamento	30	9
Queda em altura	28	20
Choque objectos	17	6
Soterramento	7	6
Atropelamento	11	4
Electrocussão	7	6
Explosão	3	
Intoxicação	1	
Queda de pessoas	1	
Outras formas	9	4
Em averiguações	6	4
<b>Total</b>	<b>120</b>	<b>59</b>

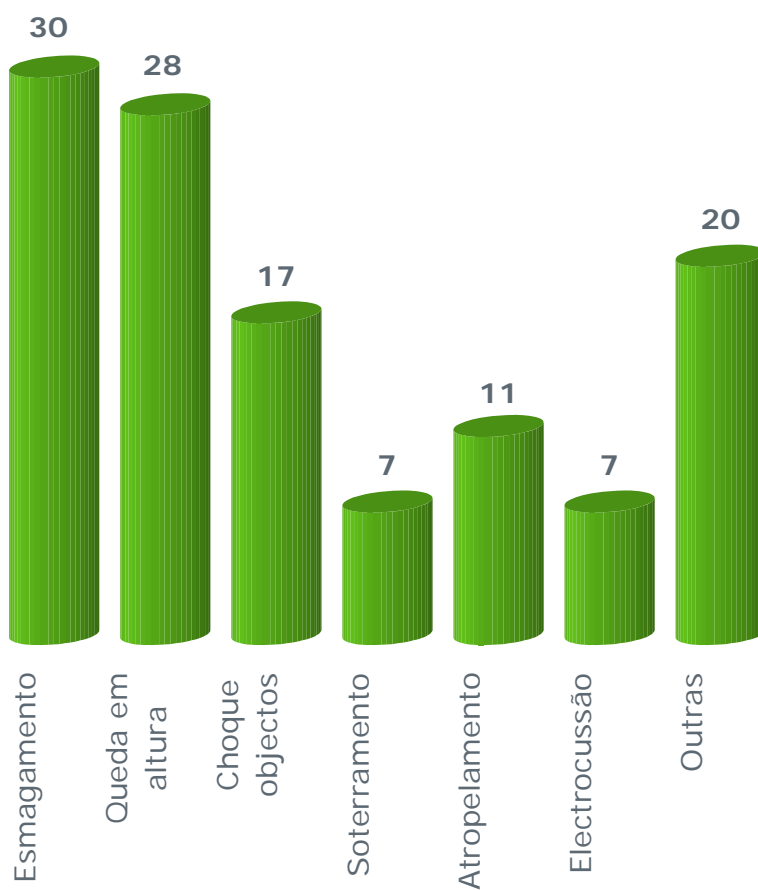

## ACIDENTES DE TRABALHO MORTAIS: DISTRIBUIÇÃO SEGUNDO OS DIAS DA SEMANA, TIPO DE EMPRESA E NACIONALIDADE - 2008

Dia semana	Totais	Construção
2ª feira	19	12
3ª feira	25	10
4ª feira	31	15
5ª feira	17	9
6ª feira	20	12
Sáb.	8	1
Dom.		
<b>Total</b>	<b>120</b>	<b>59</b>

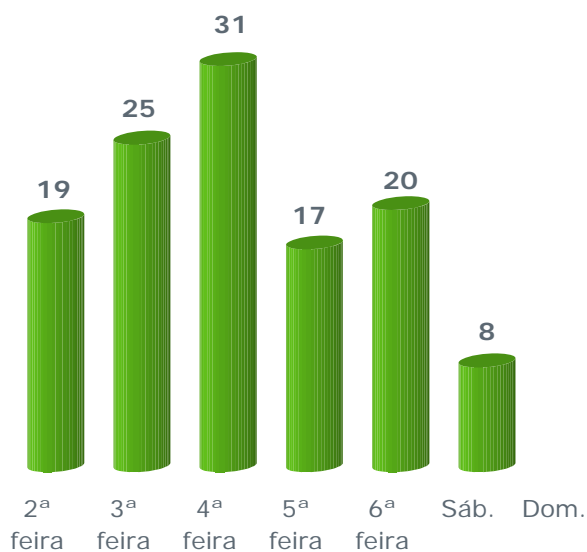

Tipo empr.	Totais	Construção
1 - 9	49	24
10 - 20	16	8
21 - 50	25	14
>50	30	13
<b>Total</b>	<b>120</b>	<b>59</b>

Nacionalidade	Totais	Construção
Angola	2	2
Brasil	3	3
Roménia	1	0
Ucrânia	3	2
<b>Total</b>	<b>9</b>	<b>7</b>

# QUADROS 2007

---

ACIDENTES DE TRABALHO MORTAIS POR SECTOR DE ACTIVIDADE - 2007

Sector de actividade		Totais
011/015	Agric. / Pec. / Serv. Agric.	14
20	Silvicultura e Exploração Florestal	1
141/145	Ind. Extract. Minerais não Metálicos	6
151/160	Ind. Alimentação / Bebidas / Tabaco	3
171/177	Ind. Têxtil	1
201/205	Ind. Madeiras e Cortiça	6
211/212	Ind. do Papel	2
241/252	Ind. Química	1
263/268	Ind. Cerâmica e Cimento	3
281/355	Ind. Prod. Metálicos e Mat. Eléctrico	9
401/410	Electricidade / Gás / Água	3
451/455	Construção	82
501/505	Comércio e Reparação Automóvel	2
511/517	Comércio por Grosso	6
521/526	Comércio Retailista	3
601/634	Transportes e Armazenagem	4
641/642	Comunicações	2
701/748	Serv. Prestados às Empresas	9
751/753	Administração Pública / Regional	1
851/853	Serv. Sociais Prest. Colectiv.	2
900	Serv. Saneamento / Limpeza	1
921/927	Serv. Recreativos/Culturais	1
930	Serv. Pessoais/Domésticos	1
<b>Total</b>		<b>163</b>

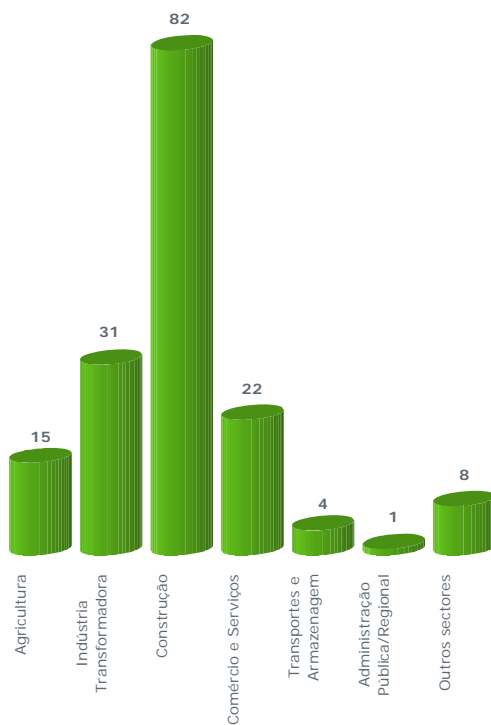

## ACIDENTES DE TRABALHO MORTAIS SEGUNDO AS CAUSAS - 2007

Causas	Totais	Construção
Esmagamento	17	7
Queda em altura	64	47
Afogamento		
Choque objectos	23	7
Soterramento	7	7
Atropelamento	4	1
Electrocussão	9	8
Explosão	2	
Queda de nível	1	
Asfixia	3	1
Queda de pessoas	12	3
Máquina agrícola	5	
Máquina	1	
Outras formas	5	1
Em averiguações	10	
<b>Total</b>	<b>163</b>	<b>82</b>

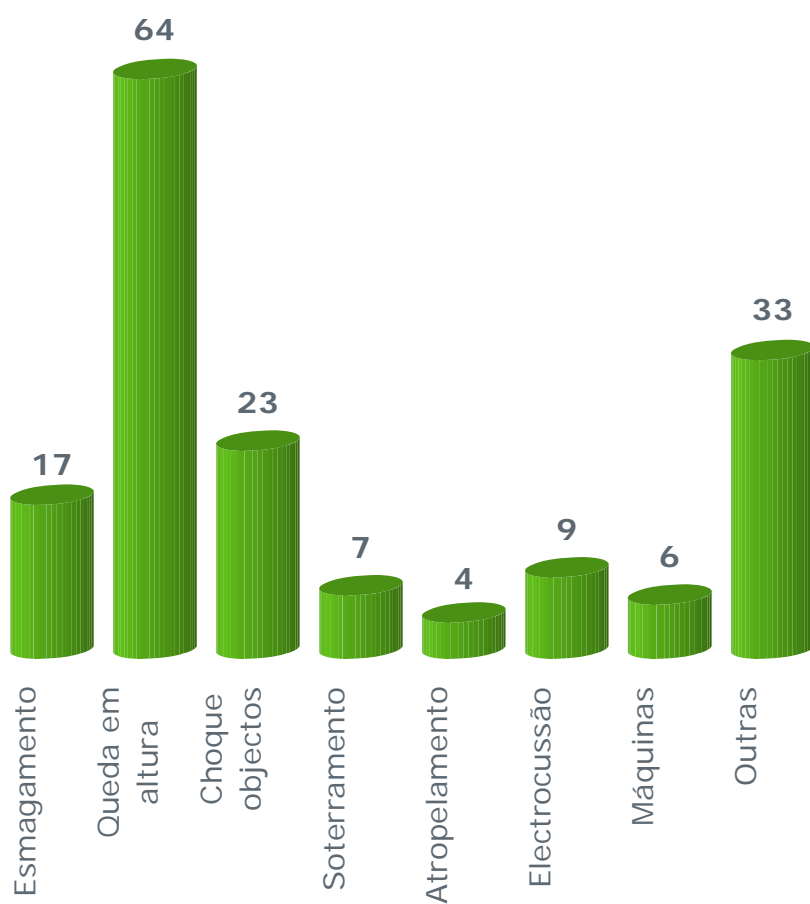

## ACIDENTES DE TRABALHO MORTAIS: DISTRIBUIÇÃO SEGUNDO OS DIAS DA SEMANA, TIPO DE EMPRESA E NACIONALIDADE - 2007

Dia semana	Totais	Construção
2ª feira	33	16
3ª feira	28	17
4ª feira	29	17
5ª feira	31	11
6ª feira	23	13
Sáb.	17	7
Dom.	2	1
<b>Total</b>	<b>163</b>	<b>82</b>

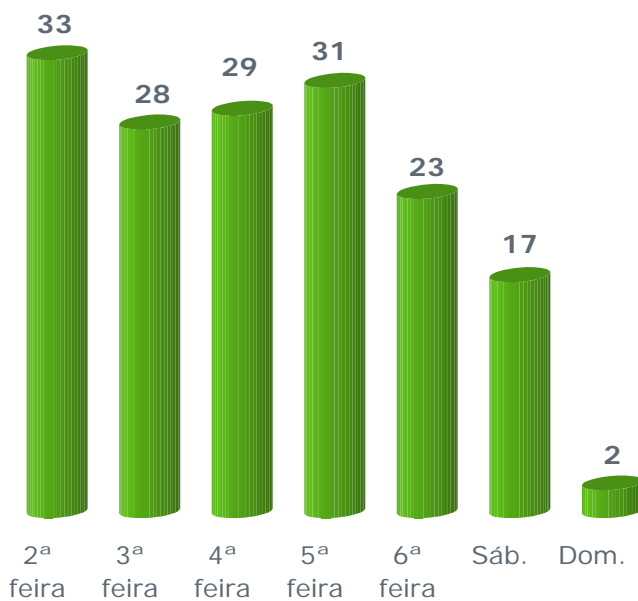

Tipo empr.	Totais	Construção
1 - 9	68	34
10 - 20	20	15
21 - 50	32	13
>50	43	20
<b>Total</b>	<b>163</b>	<b>82</b>

Nacionalidade	Totais	Construção
Angola	2	2
Brasil	5	4
Guiné Bissau	1	1
India	1	1
Roménia	1	1
Senegal	1	1
Ucrânia	2	2
<b>Total</b>	<b>13</b>	<b>12</b>

# QUADROS 2006

---

ACIDENTES DE TRABALHO MORTAIS POR SECTOR DE ACTIVIDADE - 2006

Sector de actividade		Totais
011/015	Agric. / Pec. / Serv. Agric.	12
20	Silvicultura e Exploração Florestal	2
50	Pescas	11
141/145	Ind. Extract. Minerais não Metálicos	5
151/160	Ind. Alimentação / Bebidas / Tabaco	4
171/177	Ind. Têxtil	2
201/205	Ind. Madeiras e Cortiça	4
211/212	Ind. do Papel	6
241/252	Ind. Química	3
261/262	Ind. Porcelana, Olaria e Vidro	2
263/268	Ind. Cerâmica e Cimento	5
271/275	Ind. Metalúrgica de Base	1
281/355	Ind. Prod. Metálicos e Mat. Eléctrico	7
451/455	Construção	71
501/505	Comércio e Reparação Automóvel	5
511/517	Comércio por Grosso	2
521/526	Comércio Retalhista	1
601/634	Transportes e Armazenagem	5
701/748	Serv. Prestados às Empresas	3
751/753	Administração Pública / Regional	6
<b>Total</b>		<b>157</b>

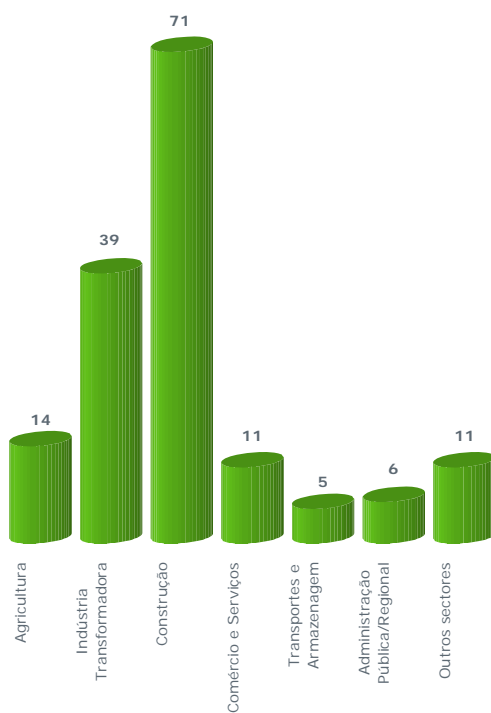

## ACIDENTES DE TRABALHO MORTAIS SEGUNDO AS CAUSAS - 2006

Causas	Totais	Construção
Esmagamento	23	10
Queda em altura	39	28
Afogamento	7	
Choque objectos	18	6
Soterramento	7	7
Atropelamento	6	4
Electrocussão	8	6
Explosão	6	
Queda de nível	1	1
Asfixia	2	
Queda de pessoas	2	1
Máquina agrícola	9	
Máquina	2	
Outras formas	13	
Em averiguações	14	8
<b>Total</b>	<b>157</b>	<b>71</b>

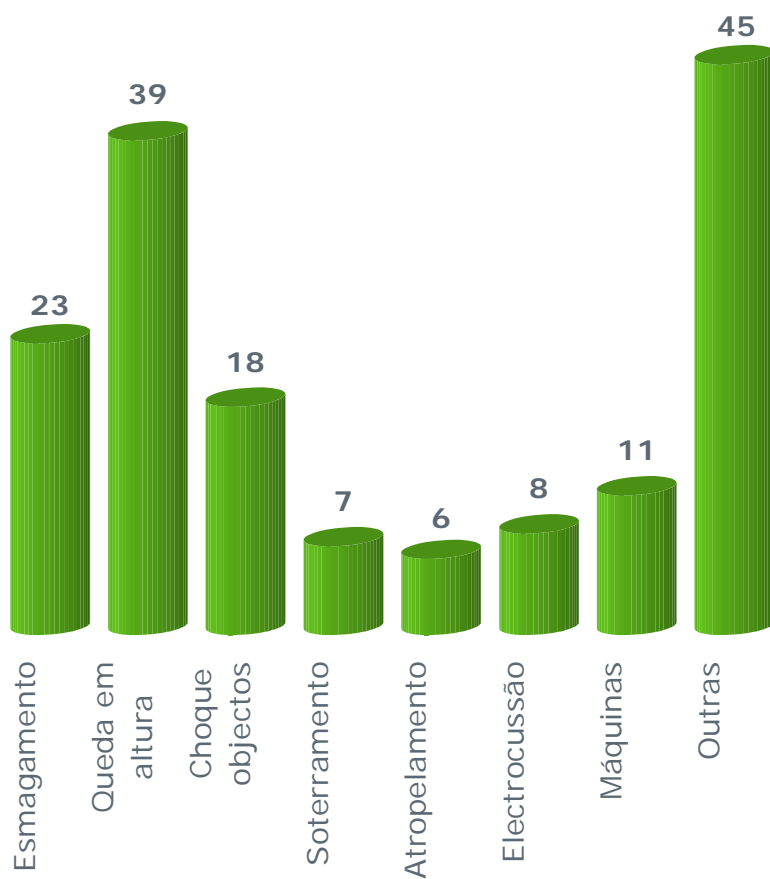

## ACIDENTES DE TRABALHO MORTAIS: DISTRIBUIÇÃO SEGUNDO OS DIAS DA SEMANA, TIPO DE EMPRESA E NACIONALIDADE - 2006

Dia semana	Totais	Construção
2ª feira	22	10
3ª feira	24	13
4ª feira	35	21
5ª feira	23	7
6ª feira	31	14
Sáb.	13	5
Dom.	9	1
<b>Total</b>	<b>157</b>	<b>71</b>

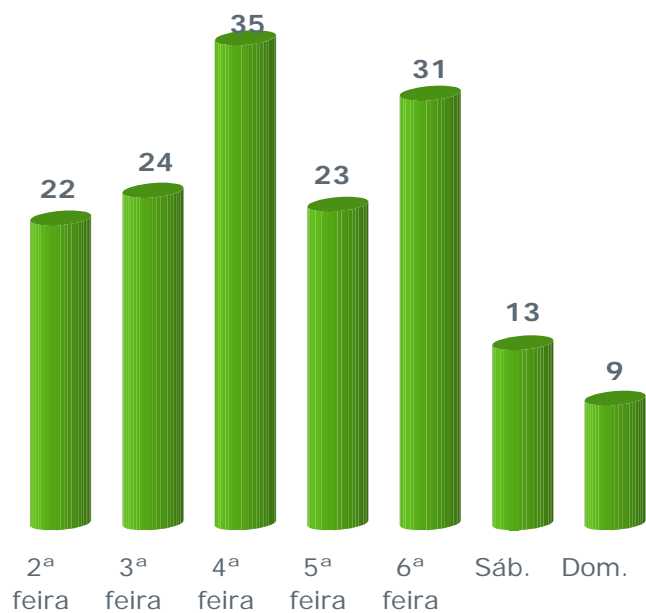

Tipo empr.	Totais	Construção
1 - 9	77	39
10 - 20	21	9
21 - 50	23	10
>50	36	13
<b>Total</b>	<b>157</b>	<b>71</b>

Nacionalidade	Totais	Construção
Alemanha	1	
Brasil	1	
Bulgária	2	1
Chile	5	
Espanha	1	1
Moldávia	2	2
Nigéria	1	1
Ucrânia	5	1
<b>Total</b>	<b>18</b>	<b>6</b>

# QUADROS 2005

---

ACIDENTES DE TRABALHO MORTAIS POR SECTOR DE ACTIVIDADE - 2005

Sector de actividade		Totais
011/015	Agric. / Pec. / Serv. Agric.	5
20	Silvicultura e Exploração Florestal	2
50	Pescas	2
101/132	Extracção Prod. Met. e Energéticos	1
141/145	Ind. Extract. Minerais não Metálicos	5
151/160	Ind. Alimentação / Bebidas / Tabaco	3
201/205	Ind. Madeiras e Cortiça	6
211/212	Ind. do Papel	2
221/223	Ind. Artes Gráficas Edição Publicações	1
241/252	Ind. Química	5
261/262	Ind. Porcelana, Olaria e Vidro	1
263/268	Ind. Cerâmica e Cimento	10
281/355	Ind. Prod. Metálicos e Mat. Eléctrico	7
361/372	Outras Indústrias Transformadoras	1
401/410	Electricidade / Gás / Água	1
451/455	Construção	86
501/505	Comércio e Reparação Automóvel	1
511/517	Comércio por Grosso	3
521/526	Comércio Retalhista	4
601/634	Transportes e Armazenagem	6
641/642	Comunicações	2
701/748	Serv. Prestados às Empresas	7
751/753	Administração Pública / Regional	6
900	Serv. Saneamento / Limpeza	1
921/927	Serv. Recreativos/Culturais	1
<b>Total</b>		<b>169</b>

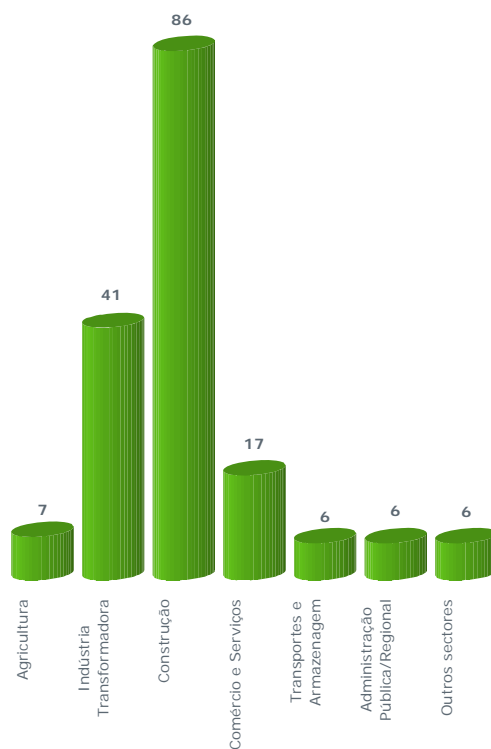

## ACIDENTES DE TRABALHO MORTAIS SEGUNDO AS CAUSAS - 2005

Causas	Totais	Construção
Esmagamento	47	21
Queda em altura	33	28
Afogamento	5	1
Choque objectos	21	9
Soterramento	4	3
Atropelamento	8	5
Electrocussão	12	8
Explosão	8	1
Queda de nível	1	
Asfixia	4	1
Queda de pessoas	10	2
Máquina agrícola	3	
Máquina	1	
Outras formas	2	
Em averiguações	10	7
<b>Total</b>	<b>169</b>	<b>86</b>

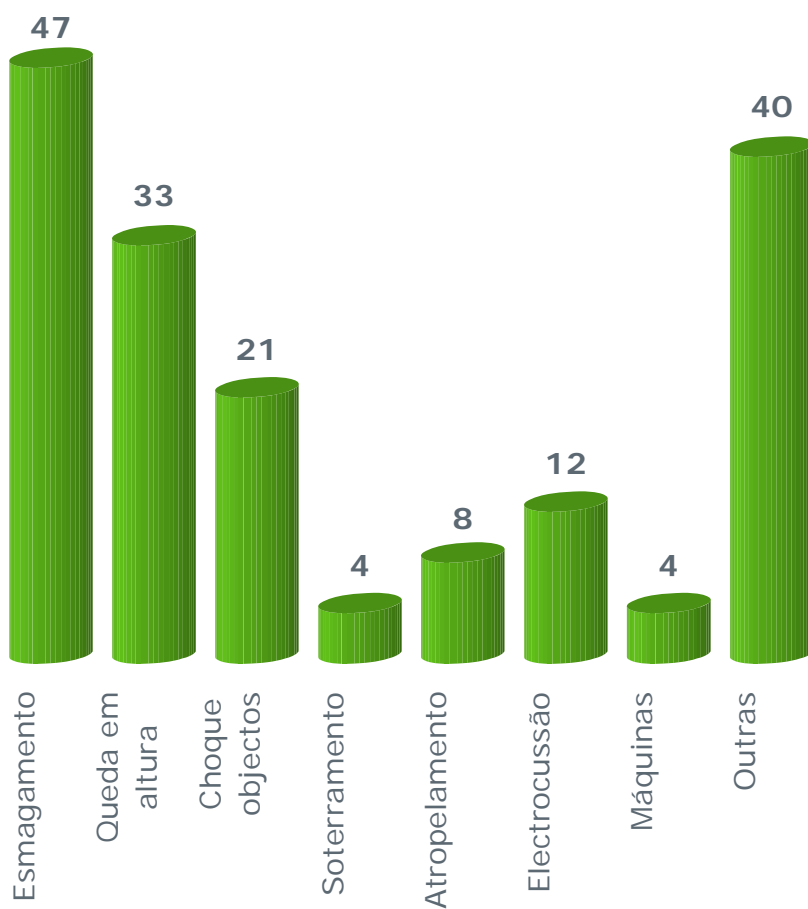

## ACIDENTES DE TRABALHO MORTAIS: DISTRIBUIÇÃO SEGUNDO OS DIAS DA SEMANA, TIPO DE EMPRESA E NACIONALIDADE - 2005

Dia semana	Totais	Construção
2ª feira	21	11
3ª feira	36	21
4ª feira	33	19
5ª feira	30	11
6ª feira	27	13
Sáb.	17	11
Dom.	5	
<b>Total</b>	<b>169</b>	<b>86</b>

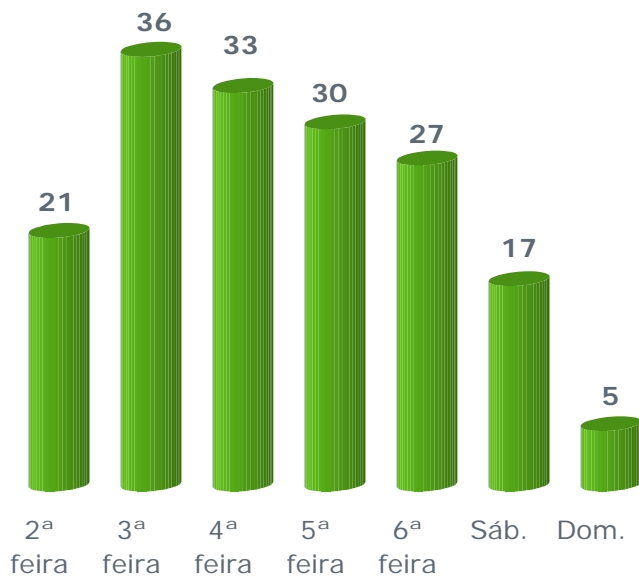

Tipo empr.	Totais	Construção
1 - 9	61	30
10 - 20	22	14
21 - 50	34	15
>50	52	27
<b>Total</b>	<b>169</b>	<b>86</b>

Nacionalidade	Totais	Construção
Alemanha	1	1
Angola	1	
Brasil	1	1
Cabo Verde	1	1
Guiné Bissau	1	1
India	1	1
Moldávia	1	1
Paquistão	1	1
Ucrânia	4	3
<b>Total</b>	<b>12</b>	<b>10</b>